

**ZARZĄDZENIE NR 43/2013
WÓJTA GMINY DASZYNA
z dnia 3 września 2013 roku**

**w sprawie wykonania Uchwały Nr XXXVI/240/2013 Rady Gminy w Daszynie
z dnia 03.09.2013 r. w sprawie zmian w budżecie gminy na 2013 rok**

Na podstawie art. 30 ust. 2, pkt 4 ustawy z dnia 8 marca 1990 r. o samorządzie gminnym (Dz. U. z 2001 r. Nr 142, poz. 1591, z 2002 r. Nr 23, poz. 220, Nr 62, poz. 558, Nr 113, poz. 984, Nr 153, poz. 1271, Nr 214, 1806, z 2003 r. Nr 80, poz. 717, Nr 162, 1568, z 2004, Nr 116, poz. 1203, z 2005 r. Nr 172, poz. 1441, z 2006, Nr 17, poz. 128, Nr 175, poz. 1457, Nr 102, poz. 1055, Nr 181, poz. 1337, z 2007 r. Nr 48, poz. 327, Nr 138, poz. 974, Nr 173, poz. 1218, z 2008 Nr 180, poz. 1111, z 2009 r. Nr 223, poz. 1458), art. 247 ust. 1 ustawy z dnia 27 sierpnia 2009 r. o finansach publicznych (Dz. U. Nr 157, poz. 1240 z póź. zm.)

Wójt Gminy zarządza, co następuje:

§ 1. Ustala się zmiany w planie wykonawczym wydatków budżetu gminy zgodnie z poniższym wykazem:

- Gimnazjum w Daszynie – tabela nr 3,
- Urząd Gminy w Daszynie – tabela nr 6.

§ 2. Przekazuje się ustalenia niniejszego Zarządzenia do wiadomości i stosowania kierownikom i dyrektorom jednostek budżetowych Gminy celem wprowadzenia zmian w rocznych planach finansowych tych jednostek.

§ 3. Zarządzenie wchodzi w życie z dniem podjęcia.

WÓJT
mgr Zbigniew Dajtera

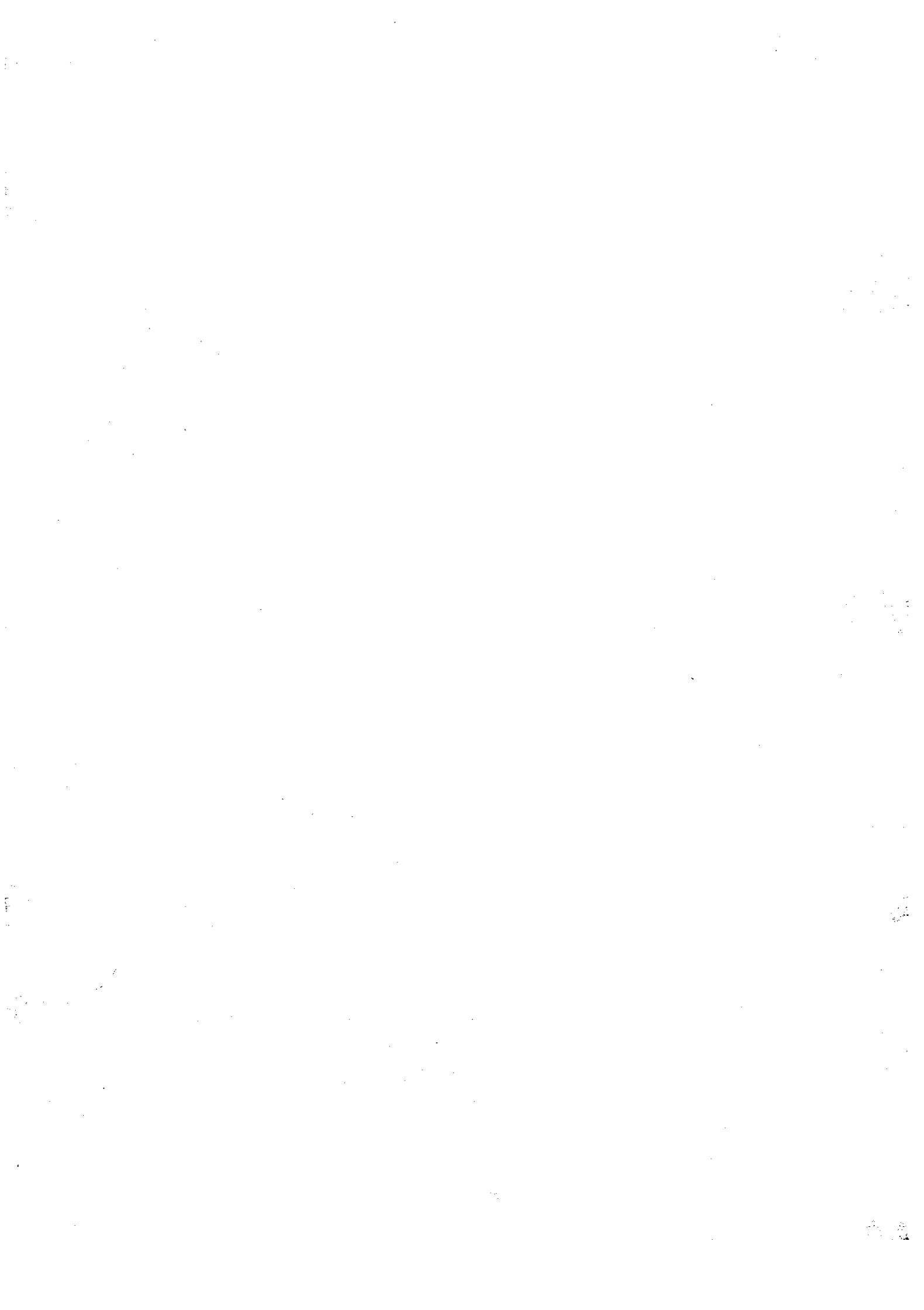

Gimnazjum w Daszynie - WYDATKI NA 2013 ROK - Tabela Nr 3

Dział	Rozdział	§	Nazwa	Plan	Z tego:															
					Wydatki bieżące	z tego:					Wydatki majątkowe	z tego:								
						wydatki jednostek budżetowych,	z tego:		dotacje na zadania bieżące	świadczenia na rzecz osób fizycznych;		wydatki na programy finansowane z udziałem środków, o których mowa w art. 5 ust. 1 pkt 2 i 3,	wydatki z tytułu poręczeń i gwarancji	obsługa długu	inwestycje i zakupy inwestycyjne	z tego:				
							wynagrodzenia i składki od nich naliczane	wydatki związane z realizacją ich statutowych zadań;								w tym:	zakup i objęcie akcji i udziałów oraz wniesienie wkładów do spółek prawa handlowego.			
1	2	3	4	5	6	7	8	9	10	11	12	13	14	15	16	17	18			
801			Oświata i wychowanie	przed zmianą	1 065 326,47	1 065 326,47	1 005 491,47	879 376,10	126 115,37	0,00	59 835,00	0,00	0,00	0,00	0,00	0,00	0,00	0,00	0,00	
				zmniejszenie	-330,00	-330,00	-330,00	0,00	-330,00	0,00	0,00	0,00	0,00	0,00	0,00	0,00	0,00	0,00	0,00	0,00
				zwiększenie	2 600,00	2 600,00	2 600,00	2 000,00	600,00	0,00	0,00	0,00	0,00	0,00	0,00	0,00	0,00	0,00	0,00	0,00
				po zmianach	1 067 596,47	1 067 596,47	1 007 761,47	881 376,10	126 385,37	0,00	59 835,00	0,00	0,00	0,00	0,00	0,00	0,00	0,00	0,00	0,00
80110			Gimnazja	przed zmianą	1 024 558,47	1 024 558,47	964 723,47	854 593,10	110 130,37	0,00	59 835,00	0,00	0,00	0,00	0,00	0,00	0,00	0,00	0,00	
				zmniejszenie	-330,00	-330,00	-330,00	0,00	-330,00	0,00	0,00	0,00	0,00	0,00	0,00	0,00	0,00	0,00	0,00	0,00
				zwiększenie	2 600,00	2 600,00	2 600,00	2 000,00	600,00	0,00	0,00	0,00	0,00	0,00	0,00	0,00	0,00	0,00	0,00	0,00
				po zmianach	1 026 828,47	1 026 828,47	966 893,47	856 593,10	110 400,37	0,00	59 835,00	0,00	0,00	0,00	0,00	0,00	0,00	0,00	0,00	0,00
	4170		Wynagrodzenia bezosobowe	przed zmianą	7 178,10	7 178,10	7 178,10	7 178,10	0,00	0,00	0,00	0,00	0,00	0,00	0,00	0,00	0,00	0,00	0,00	
				zmniejszenie	0,00	0,00	0,00	0,00	0,00	0,00	0,00	0,00	0,00	0,00	0,00	0,00	0,00	0,00	0,00	0,00
				zwiększenie	2 000,00	2 000,00	2 000,00	2 000,00	0,00	0,00	0,00	0,00	0,00	0,00	0,00	0,00	0,00	0,00	0,00	0,00
				po zmianach	9 178,10	9 178,10	9 178,10	9 178,10	0,00	0,00	0,00	0,00	0,00	0,00	0,00	0,00	0,00	0,00	0,00	0,00
	4210		Zakup materiałów i wyposażenia	przed zmianą	28 143,00	28 143,00	28 143,00	0,00	28 143,00	0,00	0,00	0,00	0,00	0,00	0,00	0,00	0,00	0,00	0,00	
				zmniejszenie	-330,00	-330,00	-330,00	0,00	-330,00	0,00	0,00	0,00	0,00	0,00	0,00	0,00	0,00	0,00	0,00	0,00
				zwiększenie	0,00	0,00	0,00	0,00	0,00	0,00	0,00	0,00	0,00	0,00	0,00	0,00	0,00	0,00	0,00	0,00
				po zmianach	27 813,00	27 813,00	27 813,00	0,00	27 813,00	0,00	0,00	0,00	0,00	0,00	0,00	0,00	0,00	0,00	0,00	0,00
	4280		Zakup usług zdrowotnych	przed zmianą	0,00	0,00	0,00	0,00	0,00	0,00	0,00	0,00	0,00	0,00	0,00	0,00	0,00	0,00	0,00	
				zmniejszenie	0,00	0,00	0,00	0,00	0,00	0,00	0,00	0,00	0,00	0,00	0,00	0,00	0,00	0,00	0,00	
				zwiększenie	600,00	600,00	600,00	0,00	600,00	0,00	0,00	0,00	0,00	0,00	0,00	0,00	0,00	0,00	0,00	
				po zmianach	600,00	600,00	600,00	0,00	600,00	0,00	0,00	0,00	0,00	0,00	0,00	0,00	0,00	0,00	0,00	0,00
Wydatki razem:				przed zmianą	1 065 326,47	1 065 326,47	1 005 491,47	879 376,10	126 115,37	0,00	59 835,00	0,00	0,00	0,00	0,00	0,00	0,00	0,00		
				zmniejszenie	-330,00	-330,00	-330,00	0,00	-330,00	0,00	0,00	0,00	0,00	0,00	0,00	0,00	0,00	0,00		
				zwiększenie	2 600,00	2 600,00	2 600,00	2 000,00	600,00	0,00	0,00	0,00	0,00	0,00	0,00	0,00	0,00			
				po zmianach	1 067 596,47	1 067 596,47	1 007 761,47	881 376,10	126 385,37	0,00	59 835,00	0,00	0,00	0,00	0,00	0,00	0,00	0,00		

Daszyna, 03.09.2013 r.

WÓJT
mgr Zbigniew Wojtera



Urząd Gminy w Daszynie - WYDATKI NA 2013 ROK - Tabela Nr 6

Dział	Rozdział	§	Nazwa	Plan	Wydatki bieżące	Z tego														
						wydatki jednostek budżetowych,	z tego:		dotacje na zadania bieżące	świadczenia na rzecz osób fizycznych;	wydatki na programy finansowane z udziałem środków, o których mowa w art. 5 ust. 1 pkt 2 i 3	wyплаты z tytułu poręczeń i gwarancji	obsługa długu	Wydatki majątkowe	z tego:					
							wynagrodzenia i składki od nich naliczane	wydatki związane z realizacją ich statutowych zadań;							inwestycje i zakupy inwestycyjne	w tym:				
																na programy finansowane z udziałem środków, o których mowa w art. 5 ust. 1 pkt 2 i 3,	zakup i objęcie akcji i udziałów oraz wniesienie wkładów do spółek prawa handlowego.			
1	2	3	4	5	6	7	8	9	10	11	12	13	14	15	16	17	18			
010			Rolnictwo i leśnictwo	przed zmianą	1 962 970,36	336 414,43	336 414,43	0,00	336 414,43	0,00	0,00	0,00	0,00	0,00	1 626 555,93	1 626 555,93	1 409 992,33	0,00		
				zmniejszenie	-159 504,60	0,00	0,00	0,00	0,00	0,00	0,00	0,00	0,00	0,00	0,00	-159 504,60	-159 504,60	0,00	0,00	
				zwiększenie	0,00	0,00	0,00	0,00	0,00	0,00	0,00	0,00	0,00	0,00	0,00	0,00	0,00	0,00	0,00	
				po zmianach	1 803 465,76	336 414,43	336 414,43	0,00	336 414,43	0,00	0,00	0,00	0,00	0,00	0,00	0,00	1 467 051,33	1 467 051,33	1 409 992,33	0,00
01010			Infrastruktura wodociągowa i sanitacyjna wsi	przed zmianą	1 646 235,93	19 680,00	19 680,00	0,00	19 680,00	0,00	0,00	0,00	0,00	0,00	1 626 555,93	1 626 555,93	1 409 992,33	0,00		
				zmniejszenie	-159 504,60	0,00	0,00	0,00	0,00	0,00	0,00	0,00	0,00	0,00	0,00	-159 504,60	-159 504,60	0,00	0,00	
				zwiększenie	0,00	0,00	0,00	0,00	0,00	0,00	0,00	0,00	0,00	0,00	0,00	0,00	0,00	0,00	0,00	
				po zmianach	1 486 731,33	19 680,00	19 680,00	0,00	19 680,00	0,00	0,00	0,00	0,00	0,00	0,00	0,00	1 467 051,33	1 467 051,33	1 409 992,33	0,00
		6050	Wydatki inwestycyjne jednostek budżetowych	przed zmianą	216 563,60	0,00	0,00	0,00	0,00	0,00	0,00	0,00	0,00	0,00	216 563,60	216 563,60	0,00	0,00		
				zmniejszenie	-159 504,60	0,00	0,00	0,00	0,00	0,00	0,00	0,00	0,00	0,00	0,00	-159 504,60	-159 504,60	0,00	0,00	
				zwiększenie	0,00	0,00	0,00	0,00	0,00	0,00	0,00	0,00	0,00	0,00	0,00	0,00	0,00	0,00	0,00	
				po zmianach	57 059,00	0,00	0,00	0,00	0,00	0,00	0,00	0,00	0,00	0,00	0,00	0,00	57 059,00	57 059,00	0,00	0,00
400			Wytwarzanie i zaopatrywanie w energię elektryczną, gaz i wodę	przed zmianą	8 957 246,12	328 316,05	328 268,05	49 584,60	278 673,45	0,00	48,00	0,00	0,00	0,00	8 628 930,07	8 628 930,07	6 922 467,59	0,00		
				zmniejszenie	-1 659 012,40	0,00	0,00	0,00	0,00	0,00	0,00	0,00	0,00	0,00	0,00	-1 659 012,40	-1 659 012,40	-1 410 009,00	0,00	
				zwiększenie	223 658,00	113 658,00	113 658,00	0,00	113 658,00	0,00	0,00	0,00	0,00	0,00	0,00	110 000,00	110 000,00	0,00	0,00	
				po zmianach	7 521 891,72	441 974,05	441 926,05	49 584,60	392 331,45	0,00	48,00	0,00	0,00	0,00	0,00	7 079 917,67	7 079 917,67	5 512 467,59	0,00	
40002			Dostarczanie wody	przed zmianą	328 316,05	328 316,05	328 268,05	49 584,60	278 673,45	0,00	48,00	0,00	0,00	0,00	328 316,05	328 316,05	0,00	0,00		
				zmniejszenie	0,00	0,00	0,00	0,00	0,00	0,00	0,00	0,00	0,00	0,00	0,00	0,00	0,00	0,00	0,00	
				zwiększenie	113 658,00	113 658,00	113 658,00	0,00	113 658,00	0,00	0,00	0,00	0,00	0,00	0,00	0,00	0,00	0,00	0,00	
				po zmianach	441 974,05	441 974,05	441 926,05	49 584,60	392 331,45	0,00	48,00	0,00	0,00	0,00	0,00	0,00	441 974,05	441 974,05	0,00	0,00
		4260	Zakup energii	przed zmianą	95 222,67	95 222,67	95 222,67	0,00	95 222,67	0,00	0,00	0,00	0,00	0,00	95 222,67	95 222,67	0,00	0,00		
				zmniejszenie	0,00	0,00	0,00	0,00	0,00	0,00	0,00	0,00	0,00	0,00	0,00	0,00	0,00	0,00	0,00	
				zwiększenie	36 000,00	36 000,00	36 000,00	0,00	36 000,00	0,00	0,00	0,00	0,00	0,00	0,00	0,00	0,00	0,00	0,00	
				po zmianach	131 222,67	131 222,67	131 222,67	0,00	131 222,67	0,00	0,00	0,00	0,00	0,00	0,00	0,00	131 222,67	131 222,67	0,00	0,00
		4300	Zakup usług pozostałych	przed zmianą	71 530,45	71 530,45	71 530,45	0,00	71 530,45	0,00	0,00	0,00	0,00	0,00	71 530,45	71 530,45	0,00	0,00		
				zmniejszenie	0,00	0,00	0,00	0,00	0,00	0,00	0,00	0,00	0,00	0,00	0,00	0,00	0,00	0,00	0,00	
				zwiększenie	57 000,00	57 000,00	57 000,00	0,00	57 000,00	0,00	0,00	0,00	0,00	0,00	0,00	0,00	0,00	0,00	0,00	
				po zmianach	128 530,45	128 530,45	128 530,45	0,00	128 530,45	0,00	0,00	0,00	0,00	0,00	0,00	0,00	128 530,45	128 530,45	0,00	0,00
		4530	Podatek od towarów i usług (VAT).	przed zmianą	74 640,00	74 640,00	74 640,00	0,00	74 640,00	0,00	0,00	0,00	0,00	0,00	74 640,00	74 640,00	0,00	0,00		
				zmniejszenie	0,00	0,00	0,00	0,00	0,00	0,00	0,00	0,00	0,00	0,00	0,00	0,00	0,00	0,00	0,00	
				zwiększenie	20 658,00	20 658,00	20 658,00	0,00	20 658,00	0,00	0,00	0,00	0,00	0,00	0,00	0,00	0,00	0,00	0,00	
				po zmianach	95 298,00	95 298,00	95 298,00	0,00	95 298,00	0,00	0,00	0,00	0,00	0,00	0,00	0,00	95 298,00	95 298,00	0,00	0,00
40003			Dostarczanie energii elektrycznej	przed zmianą	104 236,75	0,00	0,00	0,00	0,00	0,00	0,00	0,00	0,00	0,00	104 236,75	104 236,75	0,00	0,00		
				zmniejszenie	0,00	0,00	0,00	0,00	0,00	0,00	0,00	0,00	0,00	0,00	0,00	0,00	0,00	0,00	0,00	
				zwiększenie	110 000,00	0,00	0,00	0,00	0,00	0,00	0,00	0,00	0,00	0,00	0,00	0,00	110 000,00	110 000,00	0,00	0,00
				po zmianach	214 236,75	0,00	0,00	0,00	0,00	0,00	0,00	0,00	0,00	0,00	0,00	0,00	214 236,75	214 236,75	0,00	0,00
		6050	Wydatki inwestycyjne jednostek budżetowych	przed zmianą	104 236,75	0,00	0,00	0,00	0,00	0,00	0,00	0,00	0,00	0,00	104 236,75	104 236,75	0,00	0,00		
				zmniejszenie	0,00	0,00	0,00	0,00	0,00	0,00	0,00	0,00	0,00	0,00	0,00	0,00	0,00	0,00	0,00	
				zwiększenie	110 000,00	0,00	0,00	0,00	0,00	0,00	0,00	0,00	0,00	0,00	0,00	0,00	110 000,00	110 000,00	0,00	0,00
				po zmianach	214 236,75	0,00	0,00	0,00	0,00	0,00	0,00	0,00	0,00	0,00	0,00	0,00	214 236,75	214 236,75	0,00	0,00
40004			Dostarczanie paliw gazowych	przed zmianą	8 524 693,32	0,00	0,00	0,00	0,00	0,00	0,00	0,00	0,00	0,00	8 524 693,32	8 524 693,32	6 922 467,59	0,00		
				zmniejszenie	-1 659 012,40	0,00	0,00	0,00	0,00	0,00	0,00	0,00	0,00	0,00	0,00	-1 659 012,40	-1 659 012,40	-1 410 009,00	0,00	
				zwiększenie	0,00	0,00	0,00	0,00	0,00	0,00	0,00	0,00	0,00	0,00	0,00	0,00	0,00	0,00	0,00	
				po zmianach	6 865 680,92	0,00	0,00	0,00	0,00	0,00	0,00	0,00	0,00	0,00	0,00	0,00	6 865 680,92	6 865 680,92	5 512 467,59	0,00

Dział	Rozdział	§	Nazwa	Plan	Wydanki bieżące	z tego:										Wydanki majątkowe	Inwestycje i zakupy inwestycyjne	z tego:		
						wydatki jednostek budżetowych,	z tego:		dotacje na zadania bieżące	świadczenia na rzecz osób fizycznych;	wydatki na programy finansowane z udziałem środków, o których mowa w art. 5 ust. 1 pkt 2 i 3	wypłaty z tytułu poręczeń i gwarancji	obsługa długu	na programy finansowane z udziałem środków, o których mowa w art. 5 ust. 1 pkt 2 i 3,	zakup i objęcie akcji i udziałów oraz wniesienie wkładów do spółek prawa handlowego.					
							wynagrodzenia i składki od nich naliczane	wydatki związane z realizacją ich statutowych zadań;												
1	2	3	4	5	6	7	8	9	10	11	12	13	14	15	16	17	18			
801			Oświata i wychowanie	przed zmianą	1 624 946,12	498 920,94	358 058,96	187 508,00	170 550,96	139 599,82	1 262,16	0,00	0,00	0,00	1 126 025,18	1 126 025,18	408 663,04	0,00		
				zmniejszenie	0,00	0,00	0,00	0,00	0,00	0,00	0,00	0,00	0,00	0,00	0,00	0,00	0,00	0,00	0,00	
				zwiększenie	20 000,00	20 000,00	20 000,00	0,00	20 000,00	0,00	0,00	0,00	0,00	0,00	0,00	0,00	0,00	0,00	0,00	0,00
				po zmianach	1 644 946,12	518 920,94	378 058,96	187 508,00	190 550,96	139 599,82	1 262,16	0,00	0,00	0,00	0,00	0,00	1 126 025,18	1 126 025,18	408 663,04	0,00
80113			Dowożenie uczniów do szkół	przed zmianą	355 426,22	355 426,22	343 045,96	187 508,00	155 537,96	11 118,10	1 262,16	0,00	0,00	0,00	0,00	0,00	0,00	0,00	0,00	
				zmniejszenie	0,00	0,00	0,00	0,00	0,00	0,00	0,00	0,00	0,00	0,00	0,00	0,00	0,00	0,00	0,00	
				zwiększenie	20 000,00	20 000,00	20 000,00	0,00	20 000,00	0,00	0,00	0,00	0,00	0,00	0,00	0,00	0,00	0,00	0,00	0,00
				po zmianach	375 426,22	375 426,22	363 045,96	187 508,00	175 537,96	11 118,10	1 262,16	0,00	0,00	0,00	0,00	0,00	0,00	0,00	0,00	0,00
4300			Zakup usług porożetowych	przed zmianą	27 400,00	27 400,00	27 400,00	0,00	27 400,00	0,00	0,00	0,00	0,00	0,00	0,00	0,00	0,00	0,00	0,00	
				zmniejszenie	0,00	0,00	0,00	0,00	0,00	0,00	0,00	0,00	0,00	0,00	0,00	0,00	0,00	0,00	0,00	
				zwiększenie	20 000,00	20 000,00	20 000,00	0,00	20 000,00	0,00	0,00	0,00	0,00	0,00	0,00	0,00	0,00	0,00	0,00	0,00
				po zmianach	47 400,00	47 400,00	47 400,00	0,00	47 400,00	0,00	0,00	0,00	0,00	0,00	0,00	0,00	0,00	0,00	0,00	0,00
900			Gospodarka komunalna i ochrona środowiska	przed zmianą	3 389 739,97	627 264,88	626 104,88	67 418,00	558 666,88	0,00	1 160,00	0,00	0,00	0,00	2 762 475,09	2 762 475,09	2 516 678,64	0,00		
				zmniejszenie	0,00	0,00	0,00	0,00	0,00	0,00	0,00	0,00	0,00	0,00	0,00	0,00	0,00	0,00	0,00	
				zwiększenie	247 584,00	30 084,00	30 084,00	0,00	30 084,00	0,00	0,00	0,00	0,00	0,00	0,00	0,00	217 500,00	217 500,00	2 500,00	0,00
				po zmianach	3 637 323,97	657 348,88	656 188,88	67 418,00	588 770,88	0,00	1 160,00	0,00	0,00	0,00	0,00	0,00	2 979 975,09	2 979 975,09	2 519 178,64	0,00
90001			Gospodarka ściekowa i ochrona wód	przed zmianą	1 902 523,55	19 600,00	19 600,00	3 000,00	16 600,00	0,00	0,00	0,00	0,00	0,00	0,00	1 832 923,55	1 832 923,55	1 771 278,64	0,00	
				zmniejszenie	0,00	0,00	0,00	0,00	0,00	0,00	0,00	0,00	0,00	0,00	0,00	0,00	0,00	0,00	0,00	
				zwiększenie	217 500,00	0,00	0,00	0,00	0,00	0,00	0,00	0,00	0,00	0,00	0,00	0,00	217 500,00	217 500,00	2 500,00	0,00
				po zmianach	2 120 023,55	19 600,00	19 600,00	3 000,00	16 600,00	0,00	0,00	0,00	0,00	0,00	0,00	0,00	2 100 423,55	2 100 423,55	1 773 778,64	0,00
6050			Wydatki inwestycyjne jednostek budżetowych	przed zmianą	111 644,91	0,00	0,00	0,00	0,00	0,00	0,00	0,00	0,00	0,00	0,00	111 644,91	111 644,91	0,00	0,00	
				zmniejszenie	0,00	0,00	0,00	0,00	0,00	0,00	0,00	0,00	0,00	0,00	0,00	0,00	0,00	0,00	0,00	
				zwiększenie	215 000,00	0,00	0,00	0,00	0,00	0,00	0,00	0,00	0,00	0,00	0,00	0,00	215 000,00	215 000,00	0,00	0,00
				po zmianach	326 644,91	0,00	0,00	0,00	0,00	0,00	0,00	0,00	0,00	0,00	0,00	0,00	326 644,91	326 644,91	0,00	0,00
6059			Wydatki inwestycyjne jednostek budżetowych	przed zmianą	440 678,69	0,00	0,00	0,00	0,00	0,00	0,00	0,00	0,00	0,00	0,00	440 678,69	440 678,69	440 678,69	0,00	
				zmniejszenie	0,00	0,00	0,00	0,00	0,00	0,00	0,00	0,00	0,00	0,00	0,00	0,00	0,00	0,00	0,00	
				zwiększenie	2 500,00	0,00	0,00	0,00	0,00	0,00	0,00	0,00	0,00	0,00	0,00	0,00	2 500,00	2 500,00	2 500,00	0,00
				po zmianach	443 178,69	0,00	0,00	0,00	0,00	0,00	0,00	0,00	0,00	0,00	0,00	0,00	443 178,69	443 178,69	443 178,69	0,00
90003			Oczyszczanie miast i wsi	przed zmianą	77 791,56	77 791,56	77 231,56	31 807,00	45 424,56	0,00	560,00	0,00	0,00	0,00	0,00	0,00	0,00	0,00	0,00	
				zmniejszenie	0,00	0,00	0,00	0,00	0,00	0,00	0,00	0,00	0,00	0,00	0,00	0,00	0,00	0,00	0,00	
				zwiększenie	30 084,00	30 084,00	30 084,00	0,00	30 084,00	0,00	0,00	0,00	0,00	0,00	0,00	0,00	0,00	0,00	0,00	0,00
				po zmianach	107 875,56	107 875,56	107 315,56	31 807,00	75 508,56	0,00	560,00	0,00	0,00	0,00	0,00	0,00	0,00	0,00	0,00	0,00
4210			Zakup materiałów i wyposażenia	przed zmianą	28 572,59	28 572,59	28 572,59	0,00	28 572,59	0,00	0,00	0,00	0,00	0,00	0,00	0,00	0,00	0,00	0,00	
				zmniejszenie	0,00	0,00	0,00	0,00	0,00	0,00	0,00	0,00	0,00	0,00	0,00	0,00	0,00	0,00	0,00	
				zwiększenie	30 084,00	30 084,00	30 084,00	0,00	30 084,00	0,00	0,00	0,00	0,00	0,00	0,00	0,00	0,00	0,00	0,00	0,00
				po zmianach	58 656,59	58 656,59	58 656,59	0,00	58 656,59	0,00	0,00	0,00	0,00	0,00	0,00	0,00	0,00	0,00	0,00	0,00
921			Kultura i ochrona dziedzictwa narodowego	przed zmianą	1 407 141,49	63 280,20	45 388,29	0,00	45 388,29	0,00	0,00	17 891,91	0,00	0,00	0,00	1 343 861,29	1 343 861,29	1 064 114,87	0,00	
				zmniejszenie	0,00	0,00	0,00	0,00	0,00	0,00	0,00	0,00	0,00	0,00	0,00	0,00	0,00	0,00	0,00	
				zwiększenie	21 000,00	15 000,00	15 000,00	0,00	15 000,00	0,00	0,00	0,00	0,00	0,00	0,00	0,00	6 000,00	6 000,00	0,00	0,00
				po zmianach	1 428 141,49	78 280,20	60 388,29	0,00	60 388,29	0,00	0,00	0,00	0,00	17 891,91	0,00	0,00	1 349 861,29	1 349 861,29	1 064 114,87	0,00
92105			Pozostałe zadania w zakresie kultury	przed zmianą	63 280,20	63 280,20	45 388,29	0,00	45 388,29	0,00	0,00	0,00	0,00	0,00	0,00	0,00	0,00	0,00	0,00	
				zmniejszenie	0,00	0,00	0,00	0,00	0,00	0,00	0,00	0,00	0,00	0,00	0,00	0,00	0,00	0,00	0,00	
				zwiększenie	15 000,00	15 000,00	15 000,00	0,00	15 000,00	0,00	0,00	0,00	0,00	0,00	0,00	0,00	0,00	0,00	0,00	0,00
				po zmianach	78 280,20	78 280,20	60 388,29	0,00	60 388,29	0,00	0,00	0,00	0,00	0,00	0,00	0,00	0,00	0,00	0,00	0,00
4210			Zakup materiałów i wyposażenia	przed zmianą	7 795,34	7 795,34	7 795,34	0,00	7 795,34	0,00	0,00	0,00	0,00	0,00	0,00	0,00	0,00	0,00	0,00	
				zmniejszenie	0,00	0,00	0,00	0,00	0,00	0,00	0,00	0,00	0,00	0,00	0,00	0,00	0,00	0,00	0,00	
				zwiększenie	5 000,00	5 000,00	5 000,00	0,00	5 000,00	0,00	0,00	0,00	0,00	0,00	0,00	0,00	0,00	0,00	0,00	0,00
				po zmianach	12 795,34	12 795,34	12 795,34	0,00	12 795,34	0,00	0,00	0,00	0,00	0,00	0,00	0,00	0,00	0,00	0,00	0,00

