

ZARZĄDZENIE NR 72/2014
WÓJTA GMINY DASZYNA
z dnia 24 października 2014 roku

w sprawie zmian w budżecie gminy na 2014 rok

Na podstawie art. 30 ust. 1 i 2, pkt 4 ustawy z dnia 8 marca 1990 r. o samorządzie gminnym (tekst jednolity Dz.U.2013, poz.594 zmiana Dz.U.2013, poz. 645, Dz.U.2013, poz 1318, Dz.U.2014, poz. 379) oraz art. 257 ustawy z dnia 27 sierpnia 2009 r. o finansach publicznych (tekst jednolity Dz.U.2013, poz. 885, zmiana Dz.U.2013, poz. 938, Dz.U.2013, poz. 1646 i Dz.U.2014, poz. 379)

Wójt Gminy zarządza, co następuje

§ 1. Zwiększa się dochody budżetowe o kwotę 260.914,75 zł.

2. Dokonane zmiany obrazuje tabela nr 1 i1a do niniejszego Zarządzenia. Dochody po zmianie wynoszą ogółem 35.397.610,96 zł.

(Zwiększenie dotacji na pomoc społeczną i zwrot podatku akcyzowego dla rolników - zgodnie z decyzjami Wojewody Łódzkiego)

§ 2. Zwiększa się wydatki budżetowe o kwotę 257,00 zł.

2. Dokonane zmiany obrazuje tabela nr 2 i 2a do niniejszego Zarządzenia. Wydatki po zmianach wynoszą ogółem 40.941.948,38 zł.

(Zwiększenie wydatków zgodnie z otrzymanymi dotacjami, urealnienie wydatków UG, Szkoły Podstawowej w Mazewie, GOPS i Biblioteki)

§ 3. Zarządzenie wchodzi w życie z dniem podjęcia i podlega ogłoszeniu.

p.o. WÓJTA GMINY DASZYNA

Pawel J. Szewiak

10/10/2019 10:10:10 AM

DOCHODY BUDŻETU GMINY DASZYNA NA 2014 ROK

w złotych

Dział	Rozdział	§	Nazwa	Plan przed zmianą	Zmniejszenie	Zwiększenie	Plan po zmianach (5+6+7)
1	2	3	4	5	6	7	8
bieżące							
010			Rolnictwo i łowiectwo	321 681,60	0,00	141 878,75	463 560,35
			w tym z tytułu dotacji i środków na finansowanie wydatków na realizację zadań finansowanych z udziałem środków, o których mowa w art. 5 ust. 1 pkt 2 i 3	0,00	0,00	0,00	0,00
	01095		Pozostała działalność	319 681,60	0,00	141 878,75	461 560,35
			w tym z tytułu dotacji i środków na finansowanie wydatków na realizację zadań finansowanych z udziałem środków, o których mowa w art. 5 ust. 1 pkt 2 i 3	0,00	0,00	0,00	0,00
		2010	Dotacje celowe otrzymane z budżetu państwa na realizację zadań bieżących z zakresu administracji rządowej oraz innych zadań zleconych gminie (związkom gmin) ustawami	319 681,60	0,00	141 878,75	461 560,35
852			Pomoc społeczna	1 540 418,96	0,00	114 096,00	1 654 514,96
			w tym z tytułu dotacji i środków na finansowanie wydatków na realizację zadań finansowanych z udziałem środków, o których mowa w art. 5 ust. 1 pkt 2 i 3	128 939,96	0,00	0,00	128 939,96
	85214		Zasiłki i pomoc w naturze oraz składki na ubezpieczenia emerytalne i rentowe	312 051,96	0,00	91 371,00	403 422,96
			w tym z tytułu dotacji i środków na finansowanie wydatków na realizację zadań finansowanych z udziałem środków, o których mowa w art. 5 ust. 1 pkt 2 i 3	31 826,96	0,00	0,00	31 826,96
		2030	Dotacje celowe otrzymane z budżetu państwa na realizację własnych zadań bieżących gmin (związków gmin)	280 225,00	0,00	91 371,00	371 596,00
	85216		Zasiłki stałe	71 528,00	0,00	17 690,00	89 218,00
			w tym z tytułu dotacji i środków na finansowanie wydatków na realizację zadań finansowanych z udziałem środków, o których mowa w art. 5 ust. 1 pkt 2 i 3	0,00	0,00	0,00	0,00
		2030	Dotacje celowe otrzymane z budżetu państwa na realizację własnych zadań bieżących gmin (związków gmin)	71 528,00	0,00	17 690,00	89 218,00
	85295		Pozostała działalność	85 709,00	0,00	5 035,00	90 744,00
			w tym z tytułu dotacji i środków na finansowanie wydatków na realizację zadań finansowanych z udziałem środków, o których mowa w art. 5 ust. 1 pkt 2 i 3	0,00	0,00	0,00	0,00
		2010	Dotacje celowe otrzymane z budżetu państwa na realizację zadań bieżących z zakresu administracji rządowej oraz innych zadań zleconych gminie (związkom gmin) ustawami	22 688,00	0,00	5 035,00	27 723,00

 Powiat Białystok
 D.O. WOJTA GMINY DĄSZYNA

24.10.2024

(* Kol 2 do wykorzystania fakultatywnego)

854			82 735,00	0,00	4 940,00	87 675,00
			82 735,00	0,00	4 940,00	87 675,00
			0,00	0,00	0,00	0,00
			82 735,00	0,00	4 940,00	87 675,00
			0,00	0,00	0,00	0,00
			7 735,00	0,00	4 940,00	12 675,00
2040			13 316 411,40	0,00	260 914,75	13 577 326,15
			416 160,58	0,00	0,00	416 160,58
			21 820 284,81	0,00	0,00	21 820 284,81
			1 871 668,14	0,00	0,00	1 871 668,14
			35 136 696,21	0,00	260 914,75	35 397 610,96
			2 287 828,72	0,00	0,00	2 287 828,72

DOCHODY BUDŻETU GMINY DASZYNA NA 2014 ROK - ZADANIA ZLECONE

w złotych

Dział	Rozdział	§	Nazwa	Plan przed zmianą	Zmniejszenie	Zwiększenie	Plan po zmianach (5+6+7)
1	2	3	4	5	6	7	8
bieżące							
010			Rolnictwo i łowiectwo	319 681,60	0,00	141 878,75	461 560,35
			w tym z tytułu dotacji i środków na finansowanie wydatków na realizację zadań finansowanych z udziałem środków, o których mowa w art. 5 ust. 1 pkt 2 i 3	0,00	0,00	0,00	0,00
	01095		Pozostała działalność	319 681,60	0,00	141 878,75	461 560,35
			w tym z tytułu dotacji i środków na finansowanie wydatków na realizację zadań finansowanych z udziałem środków, o których mowa w art. 5 ust. 1 pkt 2 i 3	0,00	0,00	0,00	0,00
		2010	Dotacje celowe otrzymane z budżetu państwa na realizację zadań bieżących z zakresu administracji rządowej oraz innych zadań zleconych gminie (związkom gmin) ustawami	319 681,60	0,00	141 878,75	461 560,35
852			Pomoc społeczna	928 599,00	0,00	5 035,00	933 634,00
			w tym z tytułu dotacji i środków na finansowanie wydatków na realizację zadań finansowanych z udziałem środków, o których mowa w art. 5 ust. 1 pkt 2 i 3	0,00	0,00	0,00	0,00
	85295		Pozostała działalność	22 688,00	0,00	5 035,00	27 723,00
			w tym z tytułu dotacji i środków na finansowanie wydatków na realizację zadań finansowanych z udziałem środków, o których mowa w art. 5 ust. 1 pkt 2 i 3	0,00	0,00	0,00	0,00
		2010	Dotacje celowe otrzymane z budżetu państwa na realizację zadań bieżących z zakresu administracji rządowej oraz innych zadań zleconych gminie (związkom gmin) ustawami	22 688,00	0,00	5 035,00	27 723,00
bieżące razem:				1 359 280,60	0,00	146 913,75	1 506 194,35
			w tym z tytułu dotacji i środków na finansowanie wydatków na realizację zadań finansowanych z udziałem środków, o których mowa w art. 5 ust. 1 pkt 2 i 3	0,00	0,00	0,00	0,00
Ogółem:				1 359 280,60	0,00	146 913,75	1 506 194,35
			w tym z tytułu dotacji i środków na finansowanie wydatków na realizację zadań finansowanych z udziałem środków, o których mowa w art. 5 ust. 1 pkt 2 i 3	0,00	0,00	0,00	0,00

(* kol 2 do wykorzystania fakultatywnego)

Daszyna, 24.10.2014 r.

p.o. WÓJTA GMINY DASZYNA

Paweł Jóźwiak

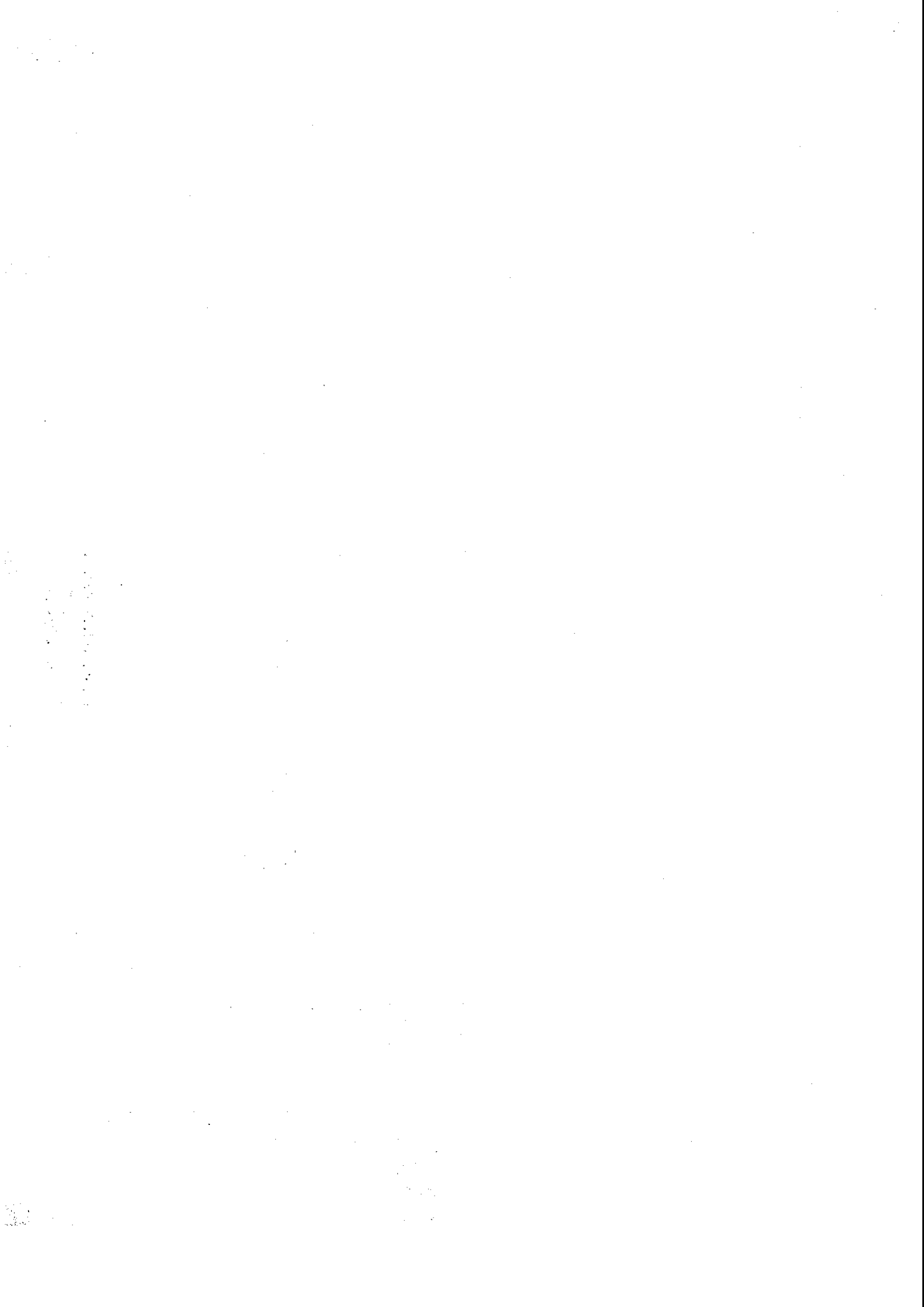

WYDATKI BUDŻETU GMINY DASZYNA NA 2014 ROK

Dział	Rozdział	§	Nazwa	Plan	z tego:										z tego:					
					Wydatki bieżące	z tego:			dotacje na zadania bieżące	świadczenia na rzecz osób fizycznych;	wydatki na programy finansowane z udziałem środków, o których mowa w art. 5 ust. 1 pkt 2 i 3	wydatki z tytułu poręczeń i gwarancji	obsługa długu	Wydatki majątkowe	inwestycje i zakupy inwestycyjne	w tym:				
						wydatki jednostek budżetowych,	wynagrodzenia i składki od nich naliczane	wydatki związane z realizacją ich statutowych zadań;								na programy finansowane z udziałem środków, o których mowa w art. 5 ust. 1 pkt 2 i 3,	zakup i objęcie akcji i udziałów oraz wniesienie wkładów do spółek prawa handlowego.			
																		17	18	
1	2	3	4	5	6	7	8	9	10	11	12	13	14	15	16	17	18			
010			Rolnictwo i łowiectwo	przed zmianą	379 681,60	379 681,60	379 681,60	0,00	379 681,60	0,00	0,00	0,00	0,00	0,00	40 000,00	40 000,00	0,00	0,00		
				zmniejszenie	0,00	0,00	0,00	0,00	0,00	0,00	0,00	0,00	0,00	0,00	0,00	0,00	0,00	0,00	0,00	
				zwiększenie	141 878,75	141 878,75	141 878,75	0,00	141 878,75	0,00	0,00	0,00	0,00	0,00	0,00	0,00	0,00	0,00	0,00	0,00
				po zmianach	521 560,35	521 560,35	521 560,35	0,00	521 560,35	0,00	0,00	0,00	0,00	0,00	0,00	0,00	40 000,00	40 000,00	0,00	0,00
01095			Pozostała działalność	przed zmianą	319 681,60	319 681,60	319 681,60	0,00	319 681,60	0,00	0,00	0,00	0,00	0,00	0,00	0,00	0,00	0,00		
				zmniejszenie	0,00	0,00	0,00	0,00	0,00	0,00	0,00	0,00	0,00	0,00	0,00	0,00	0,00	0,00	0,00	
				zwiększenie	141 878,75	141 878,75	141 878,75	0,00	141 878,75	0,00	0,00	0,00	0,00	0,00	0,00	0,00	0,00	0,00	0,00	0,00
				po zmianach	461 560,35	461 560,35	461 560,35	0,00	461 560,35	0,00	0,00	0,00	0,00	0,00	0,00	0,00	0,00	0,00	0,00	0,00
	4210		Zakup materiałów i wyposażenia	przed zmianą	2 000,00	2 000,00	2 000,00	0,00	2 000,00	0,00	0,00	0,00	0,00	0,00	0,00	0,00	0,00	0,00		
				zmniejszenie	0,00	0,00	0,00	0,00	0,00	0,00	0,00	0,00	0,00	0,00	0,00	0,00	0,00	0,00	0,00	
				zwiększenie	880,00	880,00	880,00	0,00	880,00	0,00	0,00	0,00	0,00	0,00	0,00	0,00	0,00	0,00	0,00	0,00
				po zmianach	2 880,00	2 880,00	2 880,00	0,00	2 880,00	0,00	0,00	0,00	0,00	0,00	0,00	0,00	0,00	0,00	0,00	0,00
	4260		Zakup energii	przed zmianą	1 000,00	1 000,00	1 000,00	0,00	1 000,00	0,00	0,00	0,00	0,00	0,00	0,00	0,00	0,00	0,00		
				zmniejszenie	0,00	0,00	0,00	0,00	0,00	0,00	0,00	0,00	0,00	0,00	0,00	0,00	0,00	0,00	0,00	
				zwiększenie	463,94	463,94	463,94	0,00	463,94	0,00	0,00	0,00	0,00	0,00	0,00	0,00	0,00	0,00	0,00	
				po zmianach	1 463,94	1 463,94	1 463,94	0,00	1 463,94	0,00	0,00	0,00	0,00	0,00	0,00	0,00	0,00	0,00	0,00	0,00
	4300		Zakup usług pozostałych	przed zmianą	2 268,27	2 268,27	2 268,27	0,00	2 268,27	0,00	0,00	0,00	0,00	0,00	0,00	0,00	0,00	0,00		
				zmniejszenie	0,00	0,00	0,00	0,00	0,00	0,00	0,00	0,00	0,00	0,00	0,00	0,00	0,00	0,00	0,00	
				zwiększenie	998,00	998,00	998,00	0,00	998,00	0,00	0,00	0,00	0,00	0,00	0,00	0,00	0,00	0,00	0,00	0,00
				po zmianach	3 266,27	3 266,27	3 266,27	0,00	3 266,27	0,00	0,00	0,00	0,00	0,00	0,00	0,00	0,00	0,00	0,00	0,00
	4370		Opłata z tytułu zakupu usług telekomunikacyjnych świadczonych w sieci publicznej	przed zmianą	1 000,00	1 000,00	1 000,00	0,00	1 000,00	0,00	0,00	0,00	0,00	0,00	0,00	0,00	0,00	0,00		
				zmniejszenie	0,00	0,00	0,00	0,00	0,00	0,00	0,00	0,00	0,00	0,00	0,00	0,00	0,00	0,00	0,00	
				zwiększenie	440,00	440,00	440,00	0,00	440,00	0,00	0,00	0,00	0,00	0,00	0,00	0,00	0,00	0,00	0,00	
				po zmianach	1 440,00	1 440,00	1 440,00	0,00	1 440,00	0,00	0,00	0,00	0,00	0,00	0,00	0,00	0,00	0,00	0,00	0,00
	4430		Różne opłaty i składki	przed zmianą	313 413,33	313 413,33	313 413,33	0,00	313 413,33	0,00	0,00	0,00	0,00	0,00	0,00	0,00	0,00	0,00		
				zmniejszenie	0,00	0,00	0,00	0,00	0,00	0,00	0,00	0,00	0,00	0,00	0,00	0,00	0,00	0,00	0,00	
				zwiększenie	139 096,81	139 096,81	139 096,81	0,00	139 096,81	0,00	0,00	0,00	0,00	0,00	0,00	0,00	0,00	0,00	0,00	
				po zmianach	452 510,14	452 510,14	452 510,14	0,00	452 510,14	0,00	0,00	0,00	0,00	0,00	0,00	0,00	21 797 293,81	21 797 293,81	2 281 691,84	0,00
400			Wytwarzanie i zaopatrzenie w energię elektryczną, gaz i wodę	przed zmianą	23 370 072,47	1 572 778,66	1 572 778,66	2 399,00	1 570 379,66	0,00	0,00	0,00	0,00	0,00	0,00	0,00	0,00	0,00		
				zmniejszenie	-2 500,00	-2 500,00	-2 500,00	0,00	-2 500,00	0,00	0,00	0,00	0,00	0,00	0,00	0,00	0,00	0,00	0,00	
				zwiększenie	2 500,00	2 500,00	2 500,00	0,00	2 500,00	0,00	0,00	0,00	0,00	0,00	0,00	0,00	0,00	0,00	0,00	
				po zmianach	23 370 072,47	1 572 778,66	1 572 778,66	2 399,00	1 570 379,66	0,00	0,00	0,00	0,00	0,00	0,00	0,00	21 797 293,81	21 797 293,81	2 281 691,84	0,00
40002			Dostarczanie wody	przed zmianą	793 820,78	793 820,78	793 820,78	2 399,00	791 421,78	0,00	0,00	0,00	0,00	0,00	0,00	0,00	0,00	0,00		
				zmniejszenie	-2 500,00	-2 500,00	-2 500,00	0,00	-2 500,00	0,00	0,00	0,00	0,00	0,00	0,00	0,00	0,00	0,00	0,00	
				zwiększenie	2 500,00	2 500,00	2 500,00	0,00	2 500,00	0,00	0,00	0,00	0,00	0,00	0,00	0,00	0,00	0,00	0,00	
				po zmianach	793 820,78	793 820,78	793 820,78	2 399,00	791 421,78	0,00	0,00	0,00	0,00	0,00	0,00	0,00	0,00	0,00	0,00	0,00
	4210		Zakup materiałów i wyposażenia	przed zmianą	24 763,00	24 763,00	24 763,00	0,00	24 763,00	0,00	0,00	0,00	0,00	0,00	0,00	0,00	0,00	0,00		
				zmniejszenie	-2 500,00	-2 500,00	-2 500,00	0,00	-2 500,00	0,00	0,00	0,00	0,00	0,00	0,00	0,00	0,00	0,00	0,00	
				zwiększenie	0,00	0,00	0,00	0,00	0,00	0,00	0,00	0,00	0,00	0,00	0,00	0,00	0,00	0,00	0,00	
				po zmianach	22 263,00	22 263,00	22 263,00	0,00	22 263,00	0,00	0,00	0,00	0,00	0,00	0,00	0,00	0,00	0,00	0,00	0,00
	4430		Różne opłaty i składki	przed zmianą	25 237,00	25 237,00	25 237,00	0,00	25 237,00	0,00	0,00	0,00	0,00	0,00	0,00	0,00	0,00	0,00		
				zmniejszenie	0,00	0,00	0,00	0,00	0,00	0,00	0,00	0,00	0,00	0,00	0,00	0,00	0,00	0,00	0,00	
				zwiększenie	2 500,00	2 500,00	2 500,00	0,00	2 500,00	0,00	0,00	0,00	0,00	0,00	0,00	0,00	0,00	0,00	0,00	
				po zmianach	27 737,00	27 737,00	27 737,00	0,00	27 737,00	0,00	0,00	0,00	0,00	0,00	0,00	0,00	0,00	0,00	0,00	0,00

Dział	Rozdział	\$	Nazwa	4	5	6	7	8	9	10	11	12	13	14	15	16	17	18		
750	Administracja publiczna	Urzędy gmin (miast i miast na prawach powiatu)	Wydaje	Plan	przed zmianą	2 106 325,46	2 100 522,93	1 750 210,43	1 976 691,33	381 519,10	155 940,00	166 472,50	0,00	0,00	5 802,53	5 802,53	0,00	0,00		
					zmniejszenie	-7 526,19	-7 526,19	-7 526,19	-7 526,19	0,00	0,00	0,00	0,00	0,00	0,00	0,00	0,00	0,00	0,00	0,00
					po zmianach	2 116 325,46	2 110 522,93	1 768 210,43	1 976 691,33	391 519,10	155 940,00	166 472,50	0,00	0,00	0,00	0,00	0,00	5 802,53	5 802,53	0,00
750	Urzędy gmin (miast i miast na prawach powiatu)	Wydaje	Plan	przed zmianą	1 580 490,78	1 574 688,25	1 570 948,25	1 574 688,25	313 948,92	0,00	3 740,00	0,00	0,00	0,00	5 802,53	5 802,53	0,00	0,00		
				zmniejszenie	-7 526,19	-7 526,19	-7 526,19	-7 526,19	0,00	0,00	0,00	0,00	0,00	0,00	0,00	0,00	0,00	0,00	0,00	0,00
				po zmianach	1 590 490,78	1 584 688,25	1 580 948,25	1 584 688,25	323 948,92	3 740,00	0,00	0,00	0,00	0,00	0,00	0,00	5 802,53	5 802,53	0,00	0,00
750	Różne rozliczenia	4300	Zakup usług powoływanych	przed zmianą	120 453,69	120 453,69	120 453,69	120 453,69	0,00	0,00	0,00	0,00	0,00	0,00	0,00	0,00	0,00	0,00		
				zmniejszenie	0,00	0,00	0,00	0,00	0,00	0,00	0,00	0,00	0,00	0,00	0,00	0,00	0,00	0,00	0,00	
				po zmianach	130 453,69	130 453,69	130 453,69	130 453,69	0,00	0,00	0,00	0,00	0,00	0,00	0,00	0,00	0,00	0,00	0,00	0,00
75818	Rezerwy ogólne i celowe	4810	Rezerwy	przed zmianą	35 169,12	35 169,12	35 169,12	35 169,12	0,00	0,00	0,00	0,00	0,00	0,00	0,00	0,00	0,00	0,00		
				zmniejszenie	-10 000,00	-10 000,00	-10 000,00	-10 000,00	0,00	0,00	0,00	0,00	0,00	0,00	0,00	0,00	0,00	0,00	0,00	
				po zmianach	25 169,12	25 169,12	25 169,12	25 169,12	0,00	0,00	0,00	0,00	0,00	0,00	0,00	0,00	0,00	0,00	0,00	0,00
801	Oświata i wychowanie	4810	Rezerwy	przed zmianą	4 923 958,40	3 828 964,08	3 828 964,08	3 828 964,08	0,00	0,00	0,00	0,00	0,00	0,00	0,00	0,00	0,00	0,00		
				zmniejszenie	-18 150,00	-18 150,00	-18 150,00	-18 150,00	0,00	0,00	0,00	0,00	0,00	0,00	0,00	0,00	0,00	0,00	0,00	0,00
				po zmianach	4 923 958,40	3 828 964,08	3 828 964,08	3 828 964,08	0,00	0,00	0,00	0,00	0,00	0,00	0,00	0,00	0,00	0,00	0,00	0,00
80101	Szkoły podstawowe	4810	Rezerwy	przed zmianą	2 945 544,83	1 897 060,57	1 897 060,57	1 897 060,57	0,00	0,00	0,00	0,00	0,00	0,00	0,00	0,00	0,00	0,00		
				zmniejszenie	-18 150,00	-18 150,00	-18 150,00	-18 150,00	0,00	0,00	0,00	0,00	0,00	0,00	0,00	0,00	0,00	0,00	0,00	0,00
				po zmianach	2 928 394,83	1 878 910,57	1 878 910,57	1 878 910,57	0,00	0,00	0,00	0,00	0,00	0,00	0,00	0,00	0,00	0,00	0,00	0,00
4010	Wynagrodzenia osobowe pracowników	4810	Rezerwy	przed zmianą	1 216 298,84	1 216 298,84	1 216 298,84	1 216 298,84	0,00	0,00	0,00	0,00	0,00	0,00	0,00	0,00	0,00	0,00		
				zmniejszenie	-18 150,00	-18 150,00	-18 150,00	-18 150,00	0,00	0,00	0,00	0,00	0,00	0,00	0,00	0,00	0,00	0,00	0,00	0,00
				po zmianach	1 216 298,84	1 216 298,84	1 216 298,84	1 216 298,84	0,00	0,00	0,00	0,00	0,00	0,00	0,00	0,00	0,00	0,00	0,00	0,00
4010	Wynagrodzenia osobowe pracowników	4810	Rezerwy	przed zmianą	1 572 464,84	1 572 464,84	1 572 464,84	1 572 464,84	0,00	0,00	0,00	0,00	0,00	0,00	0,00	0,00	0,00	0,00		
				zmniejszenie	-18 150,00	-18 150,00	-18 150,00	-18 150,00	0,00	0,00	0,00	0,00	0,00	0,00	0,00	0,00	0,00	0,00	0,00	0,00
				po zmianach	1 572 464,84	1 572 464,84	1 572 464,84	1 572 464,84	0,00	0,00	0,00	0,00	0,00	0,00	0,00	0,00	0,00	0,00	0,00	0,00
4010	Wynagrodzenia osobowe pracowników	4810	Rezerwy	przed zmianą	1 216 298,84	1 216 298,84	1 216 298,84	1 216 298,84	0,00	0,00	0,00	0,00	0,00	0,00	0,00	0,00	0,00	0,00		
				zmniejszenie	-18 150,00	-18 150,00	-18 150,00	-18 150,00	0,00	0,00	0,00	0,00	0,00	0,00	0,00	0,00	0,00	0,00	0,00	0,00
				po zmianach	1 216 298,84	1 216 298,84	1 216 298,84	1 216 298,84	0,00	0,00	0,00	0,00	0,00	0,00	0,00	0,00	0,00	0,00	0,00	0,00

Dział	Rozdział	§	Nazwa	Plan	Wydatki bieżące	z tego:													Wydatki majątkowe	z tego:		
						wydatki jednostek budżetowych,	z tego:		dotacje na zadania bieżące	świadczenia na rzecz osób fizycznych;	wydatki na programy finansowane z udziałem środków, o których mowa w art. 5 ust. 1 pkt 2 i 3	wyплаты z tytułu poręczeń i gwarancji	obsługa długu	inwestycje i zakupy inwestycyjne	w tym:		zakup i objęcie akcji i udziałów oraz wniesienie wkładów do spółek prawa handlowego.					
							wynagrodzenia i składki od nich naliczone	wydatki związane z realizacją ich statutowych zadań;							na programy finansowane z udziałem środków, o których mowa w art. 5 ust. 1 pkt 13,	zakup i objęcie akcji i udziałów						
1	2	3	4	5	6	7	8	9	10	11	12	13	14	15	16	17	18					
	80103		Oddziały przedszkolne w szkołach podstawowych	przed zmianą	411 485,86	365 935,86	219 266,86	205 405,92	13 860,94	0,00	17 950,00	128 719,00	0,00	0,00	45 530,00	45 530,00	45 530,00	0,00				
				zmniejszenie	0,00	0,00	0,00	0,00	0,00	0,00	0,00	0,00	0,00	0,00	0,00	0,00	0,00	0,00	0,00			
				zwiększenie	18 150,00	18 150,00	17 300,00	17 300,00	0,00	0,00	0,00	0,00	850,00	0,00	0,00	0,00	0,00	0,00	0,00	0,00		
				po zmianach	429 635,86	384 085,86	236 566,86	222 705,92	13 860,94	0,00	18 800,00	128 719,00	0,00	0,00	0,00	0,00	45 530,00	45 530,00	45 530,00	0,00		
	3020		Wydatki osobowe niezakreślone do wynagrodzeń	przed zmianą	17 950,00	17 950,00	0,00	0,00	0,00	0,00	17 950,00	0,00	0,00	0,00	0,00	0,00	0,00	0,00				
				zmniejszenie	0,00	0,00	0,00	0,00	0,00	0,00	0,00	0,00	0,00	0,00	0,00	0,00	0,00	0,00				
				zwiększenie	850,00	850,00	0,00	0,00	0,00	0,00	0,00	0,00	850,00	0,00	0,00	0,00	0,00	0,00	0,00			
				po zmianach	18 800,00	18 800,00	0,00	0,00	0,00	0,00	18 800,00	0,00	0,00	0,00	0,00	0,00	0,00	0,00	0,00			
	4010		Wynagrodzenia osobowe pracowników	przed zmianą	154 135,41	154 135,41	154 135,41	154 135,41	0,00	0,00	0,00	0,00	0,00	0,00	0,00	0,00	0,00	0,00				
				zmniejszenie	0,00	0,00	0,00	0,00	0,00	0,00	0,00	0,00	0,00	0,00	0,00	0,00	0,00	0,00				
				zwiększenie	14 250,00	14 250,00	14 250,00	14 250,00	0,00	0,00	0,00	0,00	0,00	0,00	0,00	0,00	0,00	0,00				
				po zmianach	168 385,41	168 385,41	168 385,41	168 385,41	0,00	0,00	168 385,41	0,00	0,00	0,00	0,00	0,00	0,00	0,00	0,00			
	4110		Składki na ubezpieczenia społeczne	przed zmianą	32 006,07	32 006,07	32 006,07	32 006,07	0,00	0,00	0,00	0,00	0,00	0,00	0,00	0,00	0,00	0,00				
				zmniejszenie	0,00	0,00	0,00	0,00	0,00	0,00	0,00	0,00	0,00	0,00	0,00	0,00	0,00	0,00				
				zwiększenie	2 650,00	2 650,00	2 650,00	2 650,00	0,00	0,00	0,00	0,00	0,00	0,00	0,00	0,00	0,00	0,00				
				po zmianach	34 656,07	34 656,07	34 656,07	34 656,07	0,00	0,00	34 656,07	0,00	0,00	0,00	0,00	0,00	0,00	0,00	0,00			
	4120		Składki na Fundusz Pracy	przed zmianą	4 566,73	4 566,73	4 566,73	4 566,73	0,00	0,00	0,00	0,00	0,00	0,00	0,00	0,00	0,00	0,00				
				zmniejszenie	0,00	0,00	0,00	0,00	0,00	0,00	0,00	0,00	0,00	0,00	0,00	0,00	0,00	0,00				
				zwiększenie	400,00	400,00	400,00	400,00	0,00	0,00	0,00	0,00	0,00	0,00	0,00	0,00	0,00	0,00				
				po zmianach	4 966,73	4 966,73	4 966,73	4 966,73	0,00	0,00	4 966,73	0,00	0,00	0,00	0,00	0,00	0,00	0,00				
852			Pomoc społeczna	przed zmianą	2 193 858,59	2 193 858,59	466 967,89	398 199,78	68 768,11	6 000,00	1 576 803,70	144 067,00	0,00	0,00	0,00	0,00	0,00	0,00				
				zmniejszenia	-192,50	-192,50	-192,50	0,00	-192,50	0,00	0,00	0,00	0,00	0,00	0,00	0,00	0,00	0,00				
				zwiększenia	114 288,50	114 288,50	343,55	0,00	343,55	0,00	113 944,95	0,00	0,00	0,00	0,00	0,00	0,00	0,00				
				po zmianach	2 307 954,59	2 307 954,59	467 138,94	398 199,78	68 939,16	6 000,00	1 690 748,65	144 067,00	0,00	0,00	0,00	0,00	0,00	0,00	0,00			
85214			Zasiłki i pomoc w naturze oraz składki na ubezpieczenia emerytalne i rentowe	przed zmianą	371 914,07	371 914,07	0,00	0,00	0,00	0,00	327 592,59	44 321,48	0,00	0,00	0,00	0,00	0,00	0,00				
				zmniejszenie	0,00	0,00	0,00	0,00	0,00	0,00	0,00	0,00	0,00	0,00	0,00	0,00	0,00	0,00				
				zwiększenie	91 371,00	91 371,00	0,00	0,00	0,00	0,00	91 371,00	0,00	0,00	0,00	0,00	0,00	0,00	0,00				
				po zmianach	463 285,07	463 285,07	0,00	0,00	0,00	0,00	418 963,59	44 321,48	0,00	0,00	0,00	0,00	0,00	0,00	0,00			
3110			Świadczenia społeczne	przed zmianą	327 592,59	327 592,59	0,00	0,00	0,00	0,00	327 592,59	0,00	0,00	0,00	0,00	0,00	0,00	0,00				
				zmniejszenie	0,00	0,00	0,00	0,00	0,00	0,00	0,00	0,00	0,00	0,00	0,00	0,00	0,00	0,00				
				zwiększenie	91 371,00	91 371,00	0,00	0,00	0,00	0,00	91 371,00	0,00	0,00	0,00	0,00	0,00	0,00	0,00				
				po zmianach	418 963,59	418 963,59	0,00	0,00	0,00	0,00	418 963,59	0,00	0,00	0,00	0,00	0,00	0,00	0,00				
85216			Zasiłki stałe	przed zmianą	71 528,00	71 528,00	0,00	0,00	0,00	0,00	71 528,00	0,00	0,00	0,00	0,00	0,00	0,00	0,00				
				zmniejszenie	0,00	0,00	0,00	0,00	0,00	0,00	0,00	0,00	0,00	0,00	0,00	0,00	0,00	0,00				
				zwiększenie	17 690,00	17 690,00	0,00	0,00	0,00	0,00	17 690,00	0,00	0,00	0,00	0,00	0,00	0,00	0,00				
				po zmianach	89 218,00	89 218,00	0,00	0,00	0,00	0,00	89 218,00	0,00	0,00	0,00	0,00	0,00	0,00	0,00				
3110			Świadczenia społeczne	przed zmianą	71 528,00	71 528,00	0,00	0,00	0,00	0,00	71 528,00	0,00	0,00	0,00	0,00	0,00	0,00	0,00				
				zmniejszenie	0,00	0,00	0,00	0,00	0,00	0,00	0,00	0,00	0,00	0,00	0,00	0,00	0,00					
				zwiększenie	17 690,00	17 690,00	0,00	0,00	0,00	0,00	17 690,00	0,00	0,00	0,00	0,00	0,00	0,00					
				po zmianach	89 218,00	89 218,00	0,00	0,00	0,00	0,00	89 218,00	0,00	0,00	0,00	0,00	0,00	0,00					
85219			Ośrodki pomocy społecznej	przed zmianą	354 782,76	354 782,76	267 091,47	228 157,81	38 933,66	0,00	11 454,06	76 237,23	0,00	0,00	0,00	0,00	0,00					
				zmniejszenia	-192,50	-192,50	-192,50	0,00	-192,50	0,00	0,00	0,00	0,00	0,00	0,00	0,00	0,00					
				zwiększenia	192,50	192,50	192,50	0,00	192,50	0,00	0,00	0,00	0,00	0,00	0,00	0,00	0,00					
				po zmianach	354 782,76	354 782,76	267 091,47	228 157,81	38 933,66	0,00	11 454,06	76 237,23	0,00	0,00	0,00	0,00	0,00					
4210			Zakup materiałów i wyposażenia	przed zmianą	6 157,94	6 157,94	6 157,94	0,00	6 157,94	0,00	0,00	0,00	0,00	0,00	0,00	0,00	0,00	0,00				
				zmniejszenie	-192,50	-192,50	-192,50	0,00	-192,50	0,00	0,00	0,00	0,00	0,00	0,00	0,00	0,00	0,00				
				zwiększenie	0,00	0,00	0,00	0,00	0,00	0,00	0,00	0,00	0,00	0,00	0,00	0,00	0,00					
				po zmianach	5 965,44	5 965,44	5 965,44	0,00	5 965,44	0,00	0,00	0,00	0,00	0,00	0,00	0,00	0,00					

Dział	Rozdział	§	Nazwa	1	2	3	4	5	6	7	8	9	10	11	12	13	14	15	16	17	18
				przed zmianą	0,00	0,00	0,00	0,00	0,00	0,00	0,00	0,00	0,00	0,00	0,00	0,00	0,00	0,00	0,00	0,00	0,00
		4480	Pozostałe dotychczasowe	zmniejszenie	192,50	192,50	192,50	192,50	192,50	192,50	192,50	192,50	192,50	192,50	192,50	192,50	192,50	192,50	192,50	192,50	192,50
		4480	Pozostałe dotychczasowe	przed zmianą	0,00	0,00	0,00	0,00	0,00	0,00	0,00	0,00	0,00	0,00	0,00	0,00	0,00	0,00	0,00	0,00	0,00
		8295	Pozostała działalność	zmniejszenie	0,00	0,00	0,00	0,00	0,00	0,00	0,00	0,00	0,00	0,00	0,00	0,00	0,00	0,00	0,00	0,00	0,00
		8295	Pozostała działalność	przed zmianą	134 309,00	134 309,00	134 309,00	134 309,00	134 309,00	134 309,00	134 309,00	134 309,00	134 309,00	134 309,00	134 309,00	134 309,00	134 309,00	134 309,00	134 309,00	134 309,00	134 309,00
		3110	Świadczenia społeczne	zmniejszenie	0,00	0,00	0,00	0,00	0,00	0,00	0,00	0,00	0,00	0,00	0,00	0,00	0,00	0,00	0,00	0,00	0,00
		3110	Świadczenia społeczne	przed zmianą	124 481,00	124 481,00	124 481,00	124 481,00	124 481,00	124 481,00	124 481,00	124 481,00	124 481,00	124 481,00	124 481,00	124 481,00	124 481,00	124 481,00	124 481,00	124 481,00	124 481,00
		4210	Zespół mieszkaniowy i wypoczynkowy	zmniejszenie	151,05	151,05	151,05	151,05	151,05	151,05	151,05	151,05	151,05	151,05	151,05	151,05	151,05	151,05	151,05	151,05	151,05
		4210	Zespół mieszkaniowy i wypoczynkowy	przed zmianą	1 828,00	1 828,00	1 828,00	1 828,00	1 828,00	1 828,00	1 828,00	1 828,00	1 828,00	1 828,00	1 828,00	1 828,00	1 828,00	1 828,00	1 828,00	1 828,00	1 828,00
		854	Edukacyjna opieka wychowawcza	zmniejszenie	0,00	0,00	0,00	0,00	0,00	0,00	0,00	0,00	0,00	0,00	0,00	0,00	0,00	0,00	0,00	0,00	0,00
		854	Edukacyjna opieka wychowawcza	przed zmianą	101 485,00	101 485,00	101 485,00	101 485,00	101 485,00	101 485,00	101 485,00	101 485,00	101 485,00	101 485,00	101 485,00	101 485,00	101 485,00	101 485,00	101 485,00	101 485,00	101 485,00
		854 15	Pomoc materialna dla uczniów	zmniejszenie	0,00	0,00	0,00	0,00	0,00	0,00	0,00	0,00	0,00	0,00	0,00	0,00	0,00	0,00	0,00	0,00	0,00
		854 15	Pomoc materialna dla uczniów	przed zmianą	106 425,00	106 425,00	106 425,00	106 425,00	106 425,00	106 425,00	106 425,00	106 425,00	106 425,00	106 425,00	106 425,00	106 425,00	106 425,00	106 425,00	106 425,00	106 425,00	106 425,00
		4240	Zespół pomocy naukowych, dydaktycznych i kulturalnych	zmniejszenie	4 940,00	4 940,00	4 940,00	4 940,00	4 940,00	4 940,00	4 940,00	4 940,00	4 940,00	4 940,00	4 940,00	4 940,00	4 940,00	4 940,00	4 940,00	4 940,00	4 940,00
		4240	Zespół pomocy naukowych, dydaktycznych i kulturalnych	przed zmianą	7 735,00	7 735,00	7 735,00	7 735,00	7 735,00	7 735,00	7 735,00	7 735,00	7 735,00	7 735,00	7 735,00	7 735,00	7 735,00	7 735,00	7 735,00	7 735,00	7 735,00
		9001	Gospodarka komunalna i ochrona środowiska	zmniejszenie	14 058,03	14 058,03	14 058,03	14 058,03	14 058,03	14 058,03	14 058,03	14 058,03	14 058,03	14 058,03	14 058,03	14 058,03	14 058,03	14 058,03	14 058,03	14 058,03	14 058,03
		9001	Gospodarka komunalna i ochrona środowiska	przed zmianą	1 377 180,60	1 377 180,60	1 377 180,60	1 377 180,60	1 377 180,60	1 377 180,60	1 377 180,60	1 377 180,60	1 377 180,60	1 377 180,60	1 377 180,60	1 377 180,60	1 377 180,60	1 377 180,60	1 377 180,60	1 377 180,60	1 377 180,60
		6057	Wydatki inwestycyjne jednostek budżetowych	zmniejszenie	0,00	0,00	0,00	0,00	0,00	0,00	0,00	0,00	0,00	0,00	0,00	0,00	0,00	0,00	0,00	0,00	0,00
		6057	Wydatki inwestycyjne jednostek budżetowych	przed zmianą	702 030,46	702 030,46	702 030,46	702 030,46	702 030,46	702 030,46	702 030,46	702 030,46	702 030,46	702 030,46	702 030,46	702 030,46	702 030,46	702 030,46	702 030,46	702 030,46	702 030,46
		6059	Wydatki inwestycyjne jednostek budżetowych	zmniejszenie	0,00	0,00	0,00	0,00	0,00	0,00	0,00	0,00	0,00	0,00	0,00	0,00	0,00	0,00	0,00	0,00	0,00
		6059	Wydatki inwestycyjne jednostek budżetowych	przed zmianą	234 010,16	234 010,16	234 010,16	234 010,16	234 010,16	234 010,16	234 010,16	234 010,16	234 010,16	234 010,16	234 010,16	234 010,16	234 010,16	234 010,16	234 010,16	234 010,16	234 010,16

Z tego:

Dział	Rozdział	§	Nazwa	Plan	Z tego										z tego:				
					Wydatki bieżące	z tego:			dotacje na zadania bieżące	świadczenia na rzecz osób fizycznych;	wydatki na programy finansowane z udziałem środków, o których mowa w art. 5 ust. 1 pkt 2 i 3	wydatki na wypłaty z tytułu poręczeń i gwarancji	obsługa długu	Wydatki majątkowe	inwestycje i zakupy inwestycyjne	w tym:			
						wydatki jednostek budżetowych,	wynagrodzenia i składki od nich naliczane	wydatki związane z realizacją ich statutowych zadań;								na programy finansowane z udziałem środków, o których mowa w art. 5 ust. 1 pkt 2 i 3	zakup i objęcie akcji i udziałów oraz wniesienie wkładów do spółek prawa handlowego.		
																		17	18
1	2	3	4	5	6	7	8	9	10	11	12	13	14	15	16			17	18
921			Kultura i ochrona dziedzictwa narodowego	przed zmianą	618 915,55	131 535,56	131 535,56	56 896,00	74 639,56	0,00	0,00	0,00	0,00	0,00	487 379,99	487 379,99	271 040,64	0,00	
				zmniejszenie	-542,08	-542,08	-542,08	-542,08	0,00	0,00	0,00	0,00	0,00	0,00	0,00	0,00	0,00	0,00	0,00
				zwiększenie	542,08	542,08	542,08	542,08	0,00	0,00	0,00	0,00	0,00	0,00	0,00	0,00	0,00	0,00	0,00
				po zmianach	618 915,55	131 535,56	131 535,56	56 896,00	74 639,56	0,00	0,00	0,00	0,00	0,00	0,00	0,00	487 379,99	487 379,99	271 040,64
92116			Biblioteki	przed zmianą	94 838,03	94 838,03	94 838,03	56 896,00	37 942,03	0,00	0,00	0,00	0,00	0,00	0,00	0,00	0,00	0,00	
				zmniejszenie	-542,08	-542,08	-542,08	-542,08	0,00	0,00	0,00	0,00	0,00	0,00	0,00	0,00	0,00	0,00	0,00
				zwiększenie	542,08	542,08	542,08	542,08	0,00	0,00	0,00	0,00	0,00	0,00	0,00	0,00	0,00	0,00	0,00
				po zmianach	94 838,03	94 838,03	94 838,03	56 896,00	37 942,03	0,00	0,00	0,00	0,00	0,00	0,00	0,00	0,00	0,00	0,00
	4010		Wynagrodzenia osobowe pracowników	przed zmianą	43 840,00	43 840,00	43 840,00	0,00	0,00	0,00	0,00	0,00	0,00	0,00	0,00	0,00	0,00	0,00	
				zmniejszenie	0,00	0,00	0,00	0,00	0,00	0,00	0,00	0,00	0,00	0,00	0,00	0,00	0,00	0,00	
				zwiększenie	524,69	524,69	524,69	524,69	0,00	0,00	0,00	0,00	0,00	0,00	0,00	0,00	0,00	0,00	
				po zmianach	44 364,69	44 364,69	44 364,69	44 364,69	0,00	0,00	0,00	0,00	0,00	0,00	0,00	0,00	0,00	0,00	0,00
	4040		Dodatkowe wynagrodzenie roczne	przed zmianą	4 020,00	4 020,00	4 020,00	0,00	0,00	0,00	0,00	0,00	0,00	0,00	0,00	0,00	0,00	0,00	
				zmniejszenie	-539,25	-539,25	-539,25	-539,25	0,00	0,00	0,00	0,00	0,00	0,00	0,00	0,00	0,00	0,00	
				zwiększenie	0,00	0,00	0,00	0,00	0,00	0,00	0,00	0,00	0,00	0,00	0,00	0,00	0,00	0,00	
				po zmianach	3 480,75	3 480,75	3 480,75	3 480,75	0,00	0,00	0,00	0,00	0,00	0,00	0,00	0,00	0,00	0,00	0,00
	4110		Składki na ubezpieczenia społeczne	przed zmianą	8 706,00	8 706,00	8 706,00	8 706,00	0,00	0,00	0,00	0,00	0,00	0,00	0,00	0,00	0,00	0,00	
				zmniejszenie	-2,83	-2,83	-2,83	-2,83	0,00	0,00	0,00	0,00	0,00	0,00	0,00	0,00	0,00	0,00	
				zwiększenie	0,00	0,00	0,00	0,00	0,00	0,00	0,00	0,00	0,00	0,00	0,00	0,00	0,00	0,00	
				po zmianach	8 703,17	8 703,17	8 703,17	8 703,17	0,00	0,00	0,00	0,00	0,00	0,00	0,00	0,00	0,00	0,00	0,00
	4120		Składki na Fundusz Pracy	przed zmianą	330,00	330,00	330,00	330,00	0,00	0,00	0,00	0,00	0,00	0,00	0,00	0,00	0,00	0,00	
				zmniejszenie	0,00	0,00	0,00	0,00	0,00	0,00	0,00	0,00	0,00	0,00	0,00	0,00	0,00	0,00	
				zwiększenie	17,39	17,39	17,39	17,39	0,00	0,00	0,00	0,00	0,00	0,00	0,00	0,00	0,00	0,00	
				po zmianach	347,39	347,39	347,39	347,39	0,00	0,00	0,00	0,00	0,00	0,00	0,00	0,00	0,00	0,00	0,00
Wydatki razem:				przed zmianą	40 684 033,63	13 370 879,82	10 025 629,96	5 124 962,42	4 900 667,54	134 905,16	2 052 086,20	469 268,50	0,00	699 000,00	27 310 153,81	-14 058,03	-14 058,03	0,00	
				zmniejszenie	-52 968,80	-38 910,77	-38 910,77	-26 218,27	-12 692,50	0,00	0,00	0,00	0,00	0,00	0,00	14 058,03	14 058,03	14 058,03	
				zwiększenie	313 883,55	299 826,62	185 030,67	26 368,27	169 662,30	0,00	114 794,95	0,00	0,00	0,00	0,00	14 058,03	14 058,03	14 058,03	
				po zmianach	40 944 948,38	13 631 794,67	10 171 749,76	5 124 112,42	5 047 637,34	134 905,16	2 166 881,15	469 268,50	0,00	699 000,00	27 310 153,81	27 310 153,81	4 035 693,68	0,00	

Daszyna, 24.10.2019.

P.o. WÓJTA GMINY DASZYNA

Paweł Józaniak

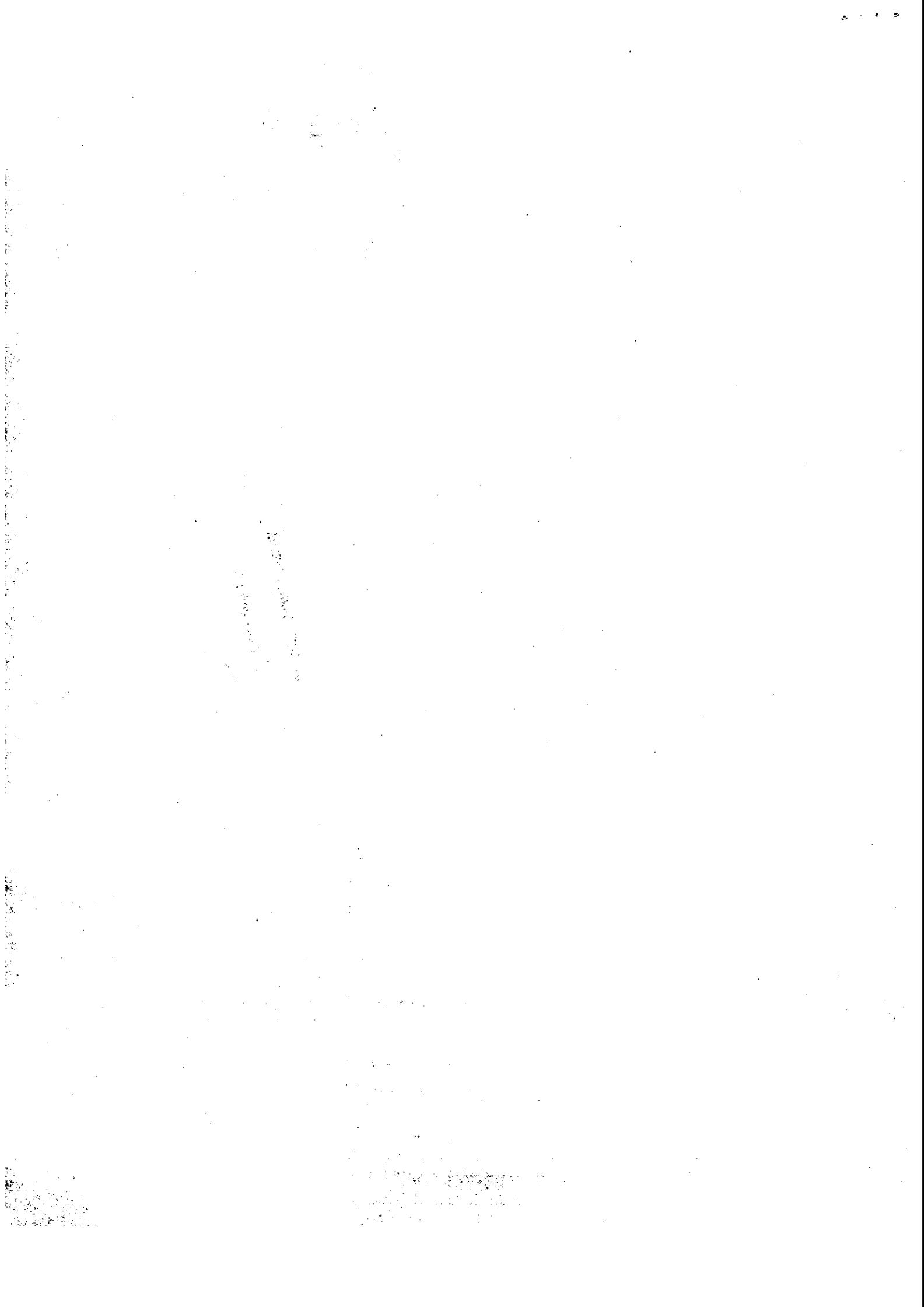

WYDATKI BUDŻETU GMINY DASZYNA NA 2014 ROK - zadania zlecone

Dział	Rozdział	§	Nazwa	Plan	Wydatki bieżące	Z tego											Wydatki majątkowe	z tego:		
						wydatki jednostek budżetowych,	z tego:		dotacje na zadania bieżące	świadczenia na rzecz osób fizycznych;	wydatki na programy finansowane z udziałem środków, o których mowa w art. 5 ust. 1 pkt 2 i 3	wypłaty z tytułu poręczeń i gwarancji	obsługa długu	inwestycje i zakupy inwestycyjne	w tym:					
							wynagrodzenia i składki od nich naliczane	wydatki związane z realizacją ich statutowych zadań;							na programy finansowane z udziałem środków, o których mowa w art. 5 ust. 1 pkt 2 i 3,	zakup i objęcie akcji i udziałów oraz wniesienie wkładów do spółek prawa handlowego.				
1	2	3	4	5	6	7	8	9	10	11	12	13	14	15	16	17	18			
010			Rolnictwo i łowiectwo	przed zmianą	319 681,60	319 681,60	319 681,60	0,00	319 681,60	0,00	0,00	0,00	0,00	0,00	0,00	0,00	0,00	0,00		
				zmniejszenie	0,00	0,00	0,00	0,00	0,00	0,00	0,00	0,00	0,00	0,00	0,00	0,00	0,00	0,00	0,00	
				zwiększenie	141 878,75	141 878,75	141 878,75	0,00	141 878,75	0,00	0,00	0,00	0,00	0,00	0,00	0,00	0,00	0,00	0,00	0,00
				po zmianach	461 560,35	461 560,35	461 560,35	0,00	461 560,35	0,00	0,00	0,00	0,00	0,00	0,00	0,00	0,00	0,00	0,00	0,00
01095			Pozostała działalność	przed zmianą	319 681,60	319 681,60	319 681,60	0,00	319 681,60	0,00	0,00	0,00	0,00	0,00	0,00	0,00	0,00	0,00		
				zmniejszenie	0,00	0,00	0,00	0,00	0,00	0,00	0,00	0,00	0,00	0,00	0,00	0,00	0,00	0,00	0,00	
				zwiększenie	141 878,75	141 878,75	141 878,75	0,00	141 878,75	0,00	0,00	0,00	0,00	0,00	0,00	0,00	0,00	0,00	0,00	0,00
				po zmianach	461 560,35	461 560,35	461 560,35	0,00	461 560,35	0,00	0,00	0,00	0,00	0,00	0,00	0,00	0,00	0,00	0,00	0,00
		4210	Zakup materiałów i wyposażenia	przed zmianą	2 000,00	2 000,00	2 000,00	0,00	2 000,00	0,00	0,00	0,00	0,00	0,00	0,00	0,00	0,00	0,00		
				zmniejszenie	0,00	0,00	0,00	0,00	0,00	0,00	0,00	0,00	0,00	0,00	0,00	0,00	0,00	0,00	0,00	
				zwiększenie	880,00	880,00	880,00	0,00	880,00	0,00	0,00	0,00	0,00	0,00	0,00	0,00	0,00	0,00	0,00	0,00
				po zmianach	2 880,00	2 880,00	2 880,00	0,00	2 880,00	0,00	0,00	0,00	0,00	0,00	0,00	0,00	0,00	0,00	0,00	0,00
		4260	Zakup energii	przed zmianą	1 000,00	1 000,00	1 000,00	0,00	1 000,00	0,00	0,00	0,00	0,00	0,00	0,00	0,00	0,00	0,00		
				zmniejszenie	0,00	0,00	0,00	0,00	0,00	0,00	0,00	0,00	0,00	0,00	0,00	0,00	0,00	0,00	0,00	
				zwiększenie	463,94	463,94	463,94	0,00	463,94	0,00	0,00	0,00	0,00	0,00	0,00	0,00	0,00	0,00	0,00	0,00
				po zmianach	1 463,94	1 463,94	1 463,94	0,00	1 463,94	0,00	0,00	0,00	0,00	0,00	0,00	0,00	0,00	0,00	0,00	0,00
		4300	Zakup usług pozostałych	przed zmianą	2 268,27	2 268,27	2 268,27	0,00	2 268,27	0,00	0,00	0,00	0,00	0,00	0,00	0,00	0,00	0,00		
				zmniejszenie	0,00	0,00	0,00	0,00	0,00	0,00	0,00	0,00	0,00	0,00	0,00	0,00	0,00	0,00	0,00	
				zwiększenie	998,00	998,00	998,00	0,00	998,00	0,00	0,00	0,00	0,00	0,00	0,00	0,00	0,00	0,00	0,00	0,00
				po zmianach	3 266,27	3 266,27	3 266,27	0,00	3 266,27	0,00	0,00	0,00	0,00	0,00	0,00	0,00	0,00	0,00	0,00	0,00
		4370	Opłata z tytułu zakupu usług telekomunikacyjnych świadczonych w stacjonarnej publicznej sieci telefonicznej.	przed zmianą	1 000,00	1 000,00	1 000,00	0,00	1 000,00	0,00	0,00	0,00	0,00	0,00	0,00	0,00	0,00	0,00		
				zmniejszenie	0,00	0,00	0,00	0,00	0,00	0,00	0,00	0,00	0,00	0,00	0,00	0,00	0,00	0,00	0,00	
				zwiększenie	440,00	440,00	440,00	0,00	440,00	0,00	0,00	0,00	0,00	0,00	0,00	0,00	0,00	0,00	0,00	0,00
				po zmianach	1 440,00	1 440,00	1 440,00	0,00	1 440,00	0,00	0,00	0,00	0,00	0,00	0,00	0,00	0,00	0,00	0,00	0,00
		4430	Różne opłaty i składki	przed zmianą	313 413,33	313 413,33	313 413,33	0,00	313 413,33	0,00	0,00	0,00	0,00	0,00	0,00	0,00	0,00	0,00		
				zmniejszenie	0,00	0,00	0,00	0,00	0,00	0,00	0,00	0,00	0,00	0,00	0,00	0,00	0,00	0,00	0,00	
				zwiększenie	139 096,81	139 096,81	139 096,81	0,00	139 096,81	0,00	0,00	0,00	0,00	0,00	0,00	0,00	0,00	0,00	0,00	0,00
				po zmianach	452 510,14	452 510,14	452 510,14	0,00	452 510,14	0,00	0,00	0,00	0,00	0,00	0,00	0,00	0,00	0,00	0,00	0,00
852			Pomoc społeczna	przed zmianą	928 599,00	928 599,00	45 568,60	41 938,00	3 629,60	0,00	883 030,40	0,00	0,00	0,00	0,00	0,00	0,00	0,00		
				zmniejszenie	0,00	0,00	0,00	0,00	0,00	0,00	0,00	0,00	0,00	0,00	0,00	0,00	0,00	0,00	0,00	
				zwiększenie	5 035,00	5 035,00	151,05	0,00	151,05	0,00	4 883,95	0,00	0,00	0,00	0,00	0,00	0,00	0,00	0,00	
				po zmianach	933 634,00	933 634,00	45 719,65	41 938,00	3 780,65	0,00	887 914,35	0,00	0,00	0,00	0,00	0,00	0,00	0,00	0,00	
85295			Pozostała działalność	przed zmianą	22 688,00	22 688,00	1 228,00	0,00	1 228,00	0,00	21 460,00	0,00	0,00	0,00	0,00	0,00	0,00	0,00		
				zmniejszenie	0,00	0,00	0,00	0,00	0,00	0,00	0,00	0,00	0,00	0,00	0,00	0,00	0,00	0,00	0,00	
				zwiększenie	5 035,00	5 035,00	151,05	0,00	151,05	0,00	4 883,95	0,00	0,00	0,00	0,00	0,00	0,00	0,00	0,00	
				po zmianach	27 723,00	27 723,00	1 379,05	0,00	1 379,05	0,00	26 343,95	0,00	0,00	0,00	0,00	0,00	0,00	0,00	0,00	
		3110	Świadczenia społeczne	przed zmianą	21 460,00	21 460,00	0,00	0,00	0,00	0,00	21 460,00	0,00	0,00	0,00	0,00	0,00	0,00	0,00		
				zmniejszenie	0,00	0,00	0,00	0,00	0,00	0,00	0,00	0,00	0,00	0,00	0,00	0,00	0,00	0,00	0,00	
				zwiększenie	4 883,95	4 883,95	0,00	0,00	0,00	0,00	4 883,95	0,00	0,00	0,00	0,00	0,00	0,00	0,00	0,00	
				po zmianach	26 343,95	26 343,95	0,00	0,00	0,00	0,00	26 343,95	0,00	0,00	0,00	0,00	0,00	0,00	0,00	0,00	
		4210	Zakup materiałów i wyposażenia	przed zmianą	1 228,00	1 228,00	1 228,00	0,00	1 228,00	0,00	0,00	0,00	0,00	0,00	0,00	0,00	0,00	0,00		
				zmniejszenie	0,00	0,00	0,00	0,00	0,00	0,00	0,00	0,00	0,00	0,00	0,00	0,00	0,00	0,00	0,00	
				zwiększenie	151,05	151,05	151,05	0,00	151,05	0,00	0,00	0,00	0,00	0,00	0,00	0,00	0,00	0,00	0,00	
				po zmianach	1 379,05	1 379,05	1 379,05	0,00	1 379,05	0,00	0,00	0,00	0,00	0,00	0,00	0,00	0,00	0,00	0,00	

