

WÓJT GMINY DASZYNA  
woj. łódzkie

ZARZĄDZENIE NR 95/2014  
WÓJTA GMINY DASZYNA  
z dnia 30 grudnia 2014 roku

w sprawie wykonania Uchwały Nr IV/15/2014 Rady Gminy w Daszynie  
z dnia 30.12.2014 r. w sprawie zmian w budżecie gminy Daszyna na 2014 rok

*Na podstawie art. 30 ust. 2, pkt 4 ustawy z dnia 8 marca 1990 r. o samorządzie gminnym (tekst jednolity Dz.U.2013, poz.594 zmiana Dz.U.2013, poz. 645, Dz.U.2013, poz 1318, Dz.U.2014, poz. 379), art. 247 ust. 1 ustawy z dnia 27 sierpnia 2009 r. o finansach publicznych (tekst jednolity. Dz.U.2013, poz. 885, zmiana Dz.U.2013, poz. 938, Dz.U.2013, poz. 1646 i Dz.U.2014, poz. 379)*

**Wójt Gminy zarządza, co następuje:**

§ 1. Ustala się zmiany w układzie wykonawczym wydatków budżetu gminy zgodnie z poniższym wykazem obejmującym plany finansowe poszczególnych jednostek:  
- Urząd Gminy w Daszynie – załącznik nr 6.

§ 2. Przekazuje się ustalenia niniejszego Zarządzenia do wiadomości i stosowania kierownikowi jednostki budżetowej Gminy.

§ 3. Zarządzenie wchodzi w życie z dniem podjęcia.

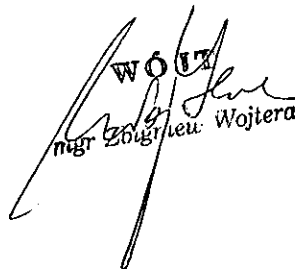
  
mgr Zbigniew Wojtera

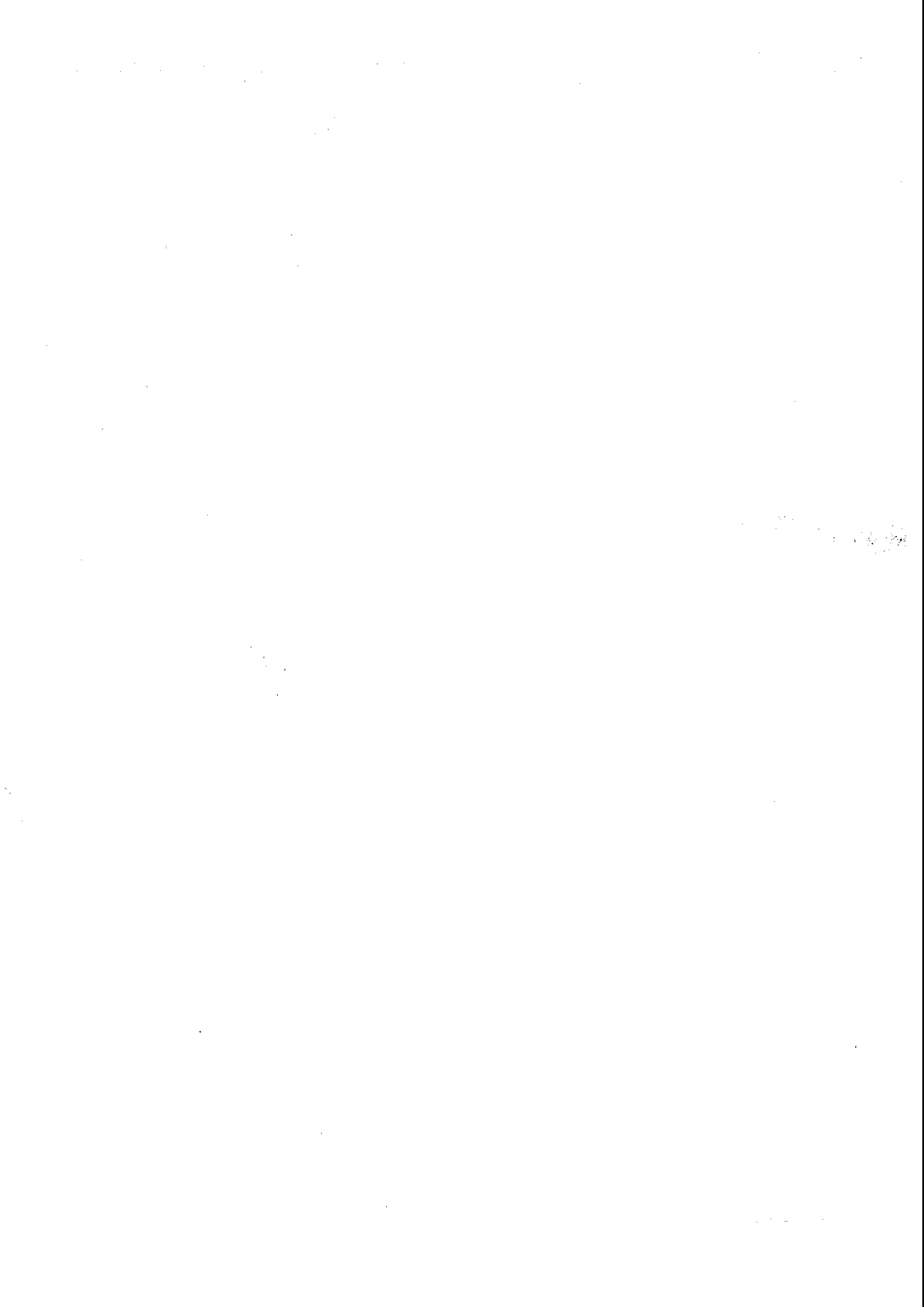

Plan finansowy na rok 2014 - URZĄD GMINY DASZYNA

Dział	Rozdział	§	Nazwa	Plan	Z tego										z tego:					
					Wydanki bieżące	z tego:				dotacje na zadania bieżące	świadczenia na rzecz osób fizycznych;	wydatki na programy finansowane z udziałem środków, o których mowa w art. 5 ust. 1 pkt 2 i 3	wydatki z tytułu poręczeń i gwarancji	obsługa długu	Wydanki majątkowe	z tego:				
						wydatki jednostek budżetowych,	wymagowania i składki od nich naliczane	wydatki związane z realizacją ich statutowych zadań;	z tego:							Inwestycje i zakupy inwestycyjne	w tym:			
																	na programy finansowane z udziałem środków, o których mowa w art. 5 ust. 1 pkt 2 i 3,	zakup i objęcie akcji i udziałów oraz wniesienie wkładów do spółek prawa handlowego.		
1	2	3	4	5	6	7	8	9	10	11	12	13	14	15	16	17	18			
400			Wytwarzanie i zaopatrywanie w energię elektryczną, gaz i wodę	przed zmianą	22 650 802,40	1 297 917,58	1 297 917,58	2 399,00	1 295 518,58	0,00	0,00	0,00	0,00	0,00	21 352 884,82	21 352 884,82	2 281 691,84	0,00		
				zmniejszenie	-15 728 927,85	-401 946,34	-401 946,34	0,00	-401 946,34	0,00	0,00	0,00	0,00	0,00	0,00	0,00	-15 326 981,51	-15 326 981,51	0,00	0,00
				zwiększenie	0,00	0,00	0,00	0,00	0,00	0,00	0,00	0,00	0,00	0,00	0,00	0,00	0,00	0,00	0,00	0,00
				po zmianach	6 921 874,55	895 971,24	895 971,24	2 399,00	893 572,24	0,00	0,00	0,00	0,00	0,00	0,00	0,00	6 025 903,31	6 025 903,31	2 281 691,84	0,00
40003			Dostarczanie energii elektrycznej	przed zmianą	14 923 979,31	197 581,80	197 581,80	0,00	197 581,80	0,00	0,00	0,00	0,00	0,00	0,00	-14 486 397,51	-14 486 397,51	0,00	0,00	
				zmniejszenie	-14 561 828,85	-85 431,34	-95 431,34	0,00	-95 431,34	0,00	0,00	0,00	0,00	0,00	0,00	0,00	0,00	0,00	0,00	0,00
				zwiększenie	0,00	0,00	0,00	0,00	0,00	0,00	0,00	0,00	0,00	0,00	0,00	0,00	0,00	0,00	0,00	0,00
				po zmianach	382 150,46	102 150,46	102 150,46	0,00	102 150,46	0,00	0,00	0,00	0,00	0,00	0,00	0,00	260 000,00	260 000,00	0,00	0,00
4300			Zakup usług pozostałych	przed zmianą	119 341,01	119 341,01	119 341,01	0,00	119 341,01	0,00	0,00	0,00	0,00	0,00	0,00	0,00	0,00	0,00	0,00	
				zmniejszenie	-89 950,39	-89 950,39	-89 950,39	0,00	-89 950,39	0,00	0,00	0,00	0,00	0,00	0,00	0,00	0,00	0,00	0,00	0,00
				zwiększenie	0,00	0,00	0,00	0,00	0,00	0,00	0,00	0,00	0,00	0,00	0,00	0,00	0,00	0,00	0,00	0,00
				po zmianach	29 390,62	29 390,62	29 390,62	0,00	29 390,62	0,00	0,00	0,00	0,00	0,00	0,00	0,00	0,00	0,00	0,00	0,00
4530			Podatek od towarów i usług (VAT)	przed zmianą	12 240,79	12 240,79	12 240,79	0,00	12 240,79	0,00	0,00	0,00	0,00	0,00	0,00	0,00	0,00	0,00	0,00	
				zmniejszenie	-5 480,95	-5 480,95	-5 480,95	0,00	-5 480,95	0,00	0,00	0,00	0,00	0,00	0,00	0,00	0,00	0,00	0,00	0,00
				zwiększenie	0,00	0,00	0,00	0,00	0,00	0,00	0,00	0,00	0,00	0,00	0,00	0,00	0,00	0,00	0,00	0,00
				po zmianach	6 759,84	6 759,84	6 759,84	0,00	6 759,84	0,00	0,00	0,00	0,00	0,00	0,00	0,00	0,00	14 726 397,51	14 726 397,51	0,00
6050			Wydatki inwestycyjne jednostek budżetowych	przed zmianą	14 726 397,51	0,00	0,00	0,00	0,00	0,00	0,00	0,00	0,00	0,00	0,00	-14 466 397,51	-14 466 397,51	0,00	0,00	
				zmniejszenie	-14 466 397,51	0,00	0,00	0,00	0,00	0,00	0,00	0,00	0,00	0,00	0,00	0,00	0,00	0,00	0,00	0,00
				zwiększenie	0,00	0,00	0,00	0,00	0,00	0,00	0,00	0,00	0,00	0,00	0,00	0,00	260 000,00	260 000,00	0,00	0,00
				po zmianach	260 000,00	0,00	0,00	0,00	0,00	0,00	0,00	0,00	0,00	0,00	0,00	0,00	6 626 487,31	6 626 487,31	2 281 691,84	0,00
40004			Dostarczanie paliw gazowych	przed zmianą	8 933 002,31	306 515,00	306 515,00	0,00	306 515,00	0,00	0,00	0,00	0,00	0,00	0,00	-860 584,00	-860 584,00	0,00	0,00	
				zmniejszenie	-1 167 099,00	-306 515,00	-306 515,00	0,00	-306 515,00	0,00	0,00	0,00	0,00	0,00	0,00	0,00	0,00	0,00	0,00	0,00
				zwiększenie	0,00	0,00	0,00	0,00	0,00	0,00	0,00	0,00	0,00	0,00	0,00	0,00	0,00	0,00	0,00	0,00
				po zmianach	5 765 903,31	0,00	0,00	0,00	0,00	0,00	0,00	0,00	0,00	0,00	0,00	0,00	5 765 903,31	5 765 903,31	2 281 691,84	0,00
4210			Zakup materiałów i wyposażenia	przed zmianą	223 500,00	223 500,00	223 500,00	0,00	223 500,00	0,00	0,00	0,00	0,00	0,00	0,00	0,00	0,00	0,00	0,00	
				zmniejszenie	-223 500,00	-223 500,00	-223 500,00	0,00	-223 500,00	0,00	0,00	0,00	0,00	0,00	0,00	0,00	0,00	0,00	0,00	0,00
				zwiększenie	0,00	0,00	0,00	0,00	0,00	0,00	0,00	0,00	0,00	0,00	0,00	0,00	0,00	0,00	0,00	0,00
				po zmianach	0,00	0,00	0,00	0,00	0,00	0,00	0,00	0,00	0,00	0,00	0,00	0,00	0,00	0,00	0,00	0,00
4300			Zakup usług pozostałych	przed zmianą	83 015,00	83 015,00	83 015,00	0,00	83 015,00	0,00	0,00	0,00	0,00	0,00	0,00	0,00	0,00	0,00	0,00	
				zmniejszenie	-83 015,00	-83 015,00	-83 015,00	0,00	-83 015,00	0,00	0,00	0,00	0,00	0,00	0,00	0,00	0,00	0,00	0,00	0,00
				zwiększenie	0,00	0,00	0,00	0,00	0,00	0,00	0,00	0,00	0,00	0,00	0,00	0,00	0,00	0,00	0,00	0,00
				po zmianach	0,00	0,00	0,00	0,00	0,00	0,00	0,00	0,00	0,00	0,00	0,00	0,00	0,00	0,00	0,00	0,00
6050			Wydatki inwestycyjne jednostek budżetowych	przed zmianą	4 344 795,47	0,00	0,00	0,00	0,00	0,00	0,00	0,00	0,00	0,00	0,00	0,00	-860 584,00	-860 584,00	0,00	0,00
				zmniejszenie	-860 584,00	0,00	0,00	0,00	0,00	0,00	0,00	0,00	0,00	0,00	0,00	0,00	0,00	0,00	0,00	0,00
				zwiększenie	0,00	0,00	0,00	0,00	0,00	0,00	0,00	0,00	0,00	0,00	0,00	0,00	0,00	0,00	0,00	0,00
				po zmianach	3 484 211,47	0,00	0,00	0,00	0,00	0,00	0,00	0,00	0,00	0,00	0,00	0,00	3 484 211,47	3 484 211,47	0,00	0,00
750			Administracja publiczna	przed zmianą	2 188 280,95	2 182 478,42	1 840 165,92	1 401 374,33	438 791,59	0,00	155 840,00	188 472,50	0,00	0,00	0,00	0,00	0,00	0,00	0,00	
				zmniejszenie	0,00	0,00	0,00	0,00	0,00	0,00	0,00	0,00	0,00	0,00	0,00	0,00	0,00	0,00	0,00	0,00
				zwiększenie	5 030,00	5 030,00	3 090,00	0,00	3 090,00	0,00	2 030,00	0,00	0,00	0,00	0,00	0,00	0,00	0,00	0,00	0,00
				po zmianach	2 193 310,95	2 187 508,42	1 843 165,92	1 401 374,33	441 791,59	0,00	157 870,00	188 472,50	0,00	0,00	0,00	0,00	0,00	5 802,53	5 802,53	0,00
75022			Rady gmin (miast i miast na prawach powiatu)	przed zmianą	143 800,00	143 800,00	10 700,00	0,00	10 700,00	0,00	0,00	133 100,00	0,00	0,00	0,00	0,00	0,00	0,00	0,00	
				zmniejszenie	0,00	0,00	0,00	0,00	0,00	0,00	0,00	0,00	0,00	0,00	0,00	0,00	0,00	0,00	0,00	0,00
				zwiększenie	2 030,00	2 030,00	0,00	0,00	0,00	0,00	2 030,00	0,00	0,00	0,00	0,00	0,00	0,00	0,00	0,00	0,00
				po zmianach	145 830,00	145 830,00	10 700,00	0,00	10 700,00	0,00	135 130,00	0,00	0,00	0,00	0,00	0,00	0,00	0,00	0,00	0,00

Dział	Rozdział	§	Nazwa	Plan	3030			7505			4300			601			60113			4300			921			92105			4210			Wydatki razem:																																																																			
					zmniejszenie	zwiększenie	przed zmianą	zmniejszenie	zwiększenie	przed zmianą	zmniejszenie	zwiększenie	przed zmianą	zmniejszenie	zwiększenie	przed zmianą	zmniejszenie	zwiększenie	przed zmianą	zmniejszenie	zwiększenie	przed zmianą	zmniejszenie	zwiększenie	przed zmianą	zmniejszenie	zwiększenie	przed zmianą	zmniejszenie	zwiększenie	przed zmianą	zmniejszenie	zwiększenie																																																																		
					0,00	2 030,00	133 100,00	0,00	3 000,00	3 000,00	211 359,00	19 896,50	19 896,50	3 000,00	3 000,00	22 896,50	22 896,50	512 452,93	369 909,37	165 440,37	141 703,56	1 440,00	0,00	0,00	0,00	0,00	0,00	0,00	0,00	0,00	0,00	0,00	0,00	0,00	0,00	0,00	0,00																																																														
1	2	3	4	5	6	7	8	9	10	11	12	13	14	15	16	17	18	19	20	21	22	23	24	25	26	27	28	29	30	31	32	33	34	35	36	37	38	39	40	41	42	43	44	45	46	47	48	49	50	51	52	53	54	55	56	57	58	59	60	61	62	63	64	65	66	67	68	69	70	71	72	73	74	75	76	77	78	79	80	81	82	83	84	85	86	87	88	89	90	91	92	93	94	95	96	97	98	99	100

Wyszukiwanie, 30.12.2011 r.

Województwo Łódzkie  
Miejscowość: Piotrków Trybunalski