

w sprawie zmian w budżecie gminy na 2014 rok

Na podstawie art. 30 ust. 1 i 2, pkt 4 ustawy z dnia 8 marca 1990 r. o samorządzie gminnym (tekst jednolity Dz.U.2013, poz.594 zmiana Dz.U.2013, poz. 645, Dz.U.2013, poz 1318, Dz.U.2014, poz. 379) oraz art. 257 ustawy z dnia 27 sierpnia 2009 r. o finansach publicznych (tekst jednolity. Dz.U.2013, poz. 885, zmiana Dz.U.2013, poz. 938, Dz.U.2013, poz. 1646 i Dz.U.2014, poz. 379)

Wójt Gminy zarządza, co następuje

§ 1. Zwiększa się dochody budżetowe o kwotę 10.427,00 zł.

2. Dokonane zmiany obrazuje tabela nr 1 i 1a do niniejszego Zarządzenia. Dochody po zmianie wynoszą ogółem 34.928.426,15 zł.

(Zwiększenie dotacji na wyposażenie szkół w podręczniki oraz materiały edukacyjne i ćwiczeniowe oraz na zadania z zakresu edukacyjnej opieki wychowawczej - zgodnie z decyzjami Wojewody Łódzkiego)

§ 2. Zwiększa się wydatki budżetowe o kwotę 10.427,00 zł.

2. Dokonane zmiany obrazuje tabela nr 2 i 2a do niniejszego Zarządzenia. Wydatki po zmianach wynoszą ogółem 40.472.763,57 zł.

(Zwiększenie wydatków zgodnie z decyzjami Wojewody Łódzkiego, urealnienie środków na opłaty za pobyt w Domu Pomocy Społecznej, delegacje zagraniczne, dodatki mieszkaniowe nauczycieli, usługi pozostałe na drogach gminnych, wynagrodzenia osób po stażach i robotach publicznych)

3. Zarządzenie wchodzi w życie z dniem podjęcia i podlega ogłoszeniu.

p.o. WÓJTA GMINY DASZYNA

Paweł Joćwiak

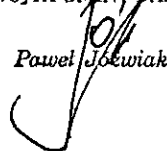

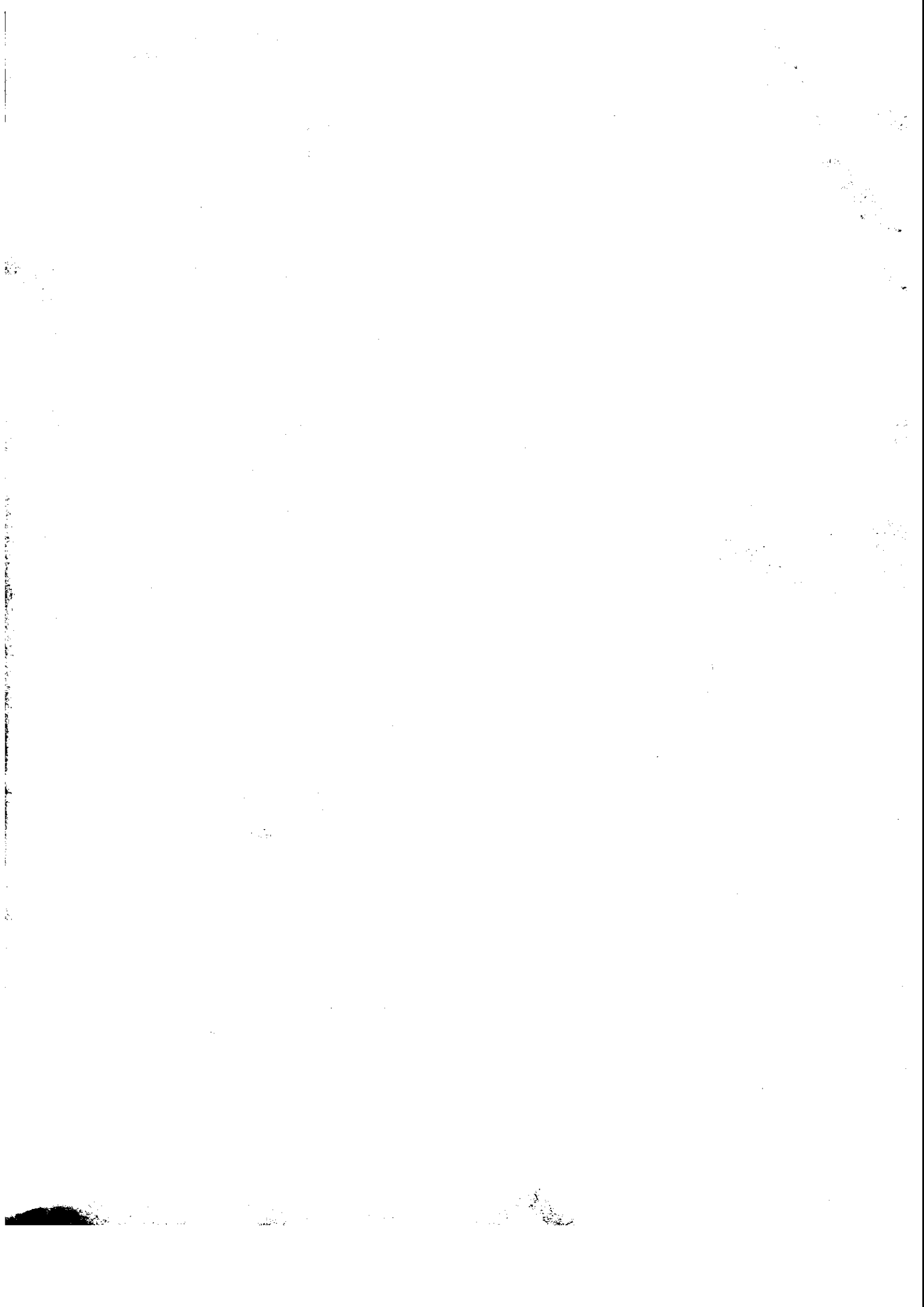

DOCHODY BUDZETU GMINY DASZYNA NA 2014 ROK

w złotych

Dział	Rozdział	§	Nazwa	Plan przed zmianą	Zmniejszenie	Zwiększenie	Plan po zmianach (5+6+7)
1	2	3	4	5	6	7	8
bieżące							
801			Oświata i wychowanie	245 429,27	0,00	2 692,00	248 121,27
			w tym z tytułu dotacji i środków na finansowanie wydatków na realizację zadań finansowanych z udziałem środków, o których mowa w art. 5 ust. 1 pkt 2 i 3	128 719,00	0,00	0,00	128 719,00
	80101		Szkoły podstawowe	6 993,27	0,00	2 692,00	9 685,27
			w tym z tytułu dotacji i środków na finansowanie wydatków na realizację zadań finansowanych z udziałem środków, o których mowa w art. 5 ust. 1 pkt 2 i 3	0,00	0,00	0,00	0,00
		2010	Dotacje celowe otrzymane z budżetu państwa na realizację zadań bieżących z zakresu administracji rządowej oraz innych zadań zleconych gminie (związkom gmin) ustawami	0,00	0,00	2 692,00	2 692,00
854			Edukacyjna opieka wychowawcza	75 000,00	0,00	7 735,00	82 735,00
			w tym z tytułu dotacji i środków na finansowanie wydatków na realizację zadań finansowanych z udziałem środków, o których mowa w art. 5 ust. 1 pkt 2 i 3	0,00	0,00	0,00	0,00
	85415		Pomoc materialna dla uczniów	75 000,00	0,00	7 735,00	82 735,00
			w tym z tytułu dotacji i środków na finansowanie wydatków na realizację zadań finansowanych z udziałem środków, o których mowa w art. 5 ust. 1 pkt 2 i 3	0,00	0,00	0,00	0,00
		2040	Dotacje celowe otrzymane z budżetu państwa na realizację zadań bieżących gmin z zakresu edukacyjnej opieki wychowawczej finansowanych w całości przez budżet państwa w ramach programów rządowych	0,00	0,00	7 735,00	7 735,00
bieżące razem:				13 097 714,34	0,00	10 427,00	13 108 141,34
			w tym z tytułu dotacji i środków na finansowanie wydatków na realizację zadań finansowanych z udziałem środków, o których mowa w art. 5 ust. 1 pkt 2 i 3	257 658,96	0,00	0,00	257 658,96
majątkowe							
majątkowe razem:				21 820 284,81	0,00	0,00	21 820 284,81
			w tym z tytułu dotacji i środków na finansowanie wydatków na realizację zadań finansowanych z udziałem środków, o których mowa w art. 5 ust. 1 pkt 2 i 3	1 871 668,14	0,00	0,00	1 871 668,14

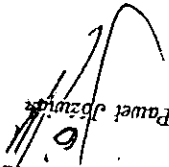

 p.o. WÓJTA GMINY DASZYNA

 Paweł Józynski

Coasysue, 01.08.2014r

(* Kół 2 do wykorzystania fakultatywnego)

Ogółem:		34 917 999,15	0,00	10 427,00	34 928 426,15
w tym z tytułu dotacji i środków na finansowanie wydatków na realizację zadań finansowanych z udziałem		2 129 327,10	0,00	0,00	2 129 327,10
środków, o których mowa w art. 5 ust. 1 pkt 2 i 3					

DOCHODY BUDŻETU GMINY DASZYNA NA 2014 ROK - zadania zlecone

w złotych

Dział	Rozdział	§	Nazwa	Plan przed zmianą	Zmniejszenie	Zwiększenie	Plan po zmianach (5+6+7)
1	2	3	4	5	6	7	8
bieżące							
801			Oświata i wychowanie	0,00	0,00	2 692,00	2 692,00
			w tym z tytułu dotacji i środków na finansowanie wydatków na realizację zadań finansowanych z udziałem środków, o których mowa w art. 5 ust. 1 pkt 2 i 3	0,00	0,00	0,00	0,00
	80101		Szkoły podstawowe	0,00	0,00	2 692,00	2 692,00
			w tym z tytułu dotacji i środków na finansowanie wydatków na realizację zadań finansowanych z udziałem środków, o których mowa w art. 5 ust. 1 pkt 2 i 3	0,00	0,00	0,00	0,00
		2010	Dotacje celowe otrzymane z budżetu państwa na realizację zadań bieżących z zakresu administracji rządowej oraz innych zadań zleconych gminie (związkom gmin) ustawami	0,00	0,00	2 692,00	2 692,00
bieżące razem:				1 331 145,60	0,00	2 692,00	1 333 837,60
			w tym z tytułu dotacji i środków na finansowanie wydatków na realizację zadań finansowanych z udziałem środków, o których mowa w art. 5 ust. 1 pkt 2 i 3	0,00	0,00	0,00	0,00
Ogółem:				1 331 145,60	0,00	2 692,00	1 333 837,60
			w tym z tytułu dotacji i środków na finansowanie wydatków na realizację zadań finansowanych z udziałem środków, o których mowa w art. 5 ust. 1 pkt 2 i 3	0,00	0,00	0,00	0,00

(* kol 2 do wykorzystania fakultatywnego)

Daszyna, 01.09.2014 r.

p.o. WÓJTA GMINY DASZYNA

Paweł Józwiak

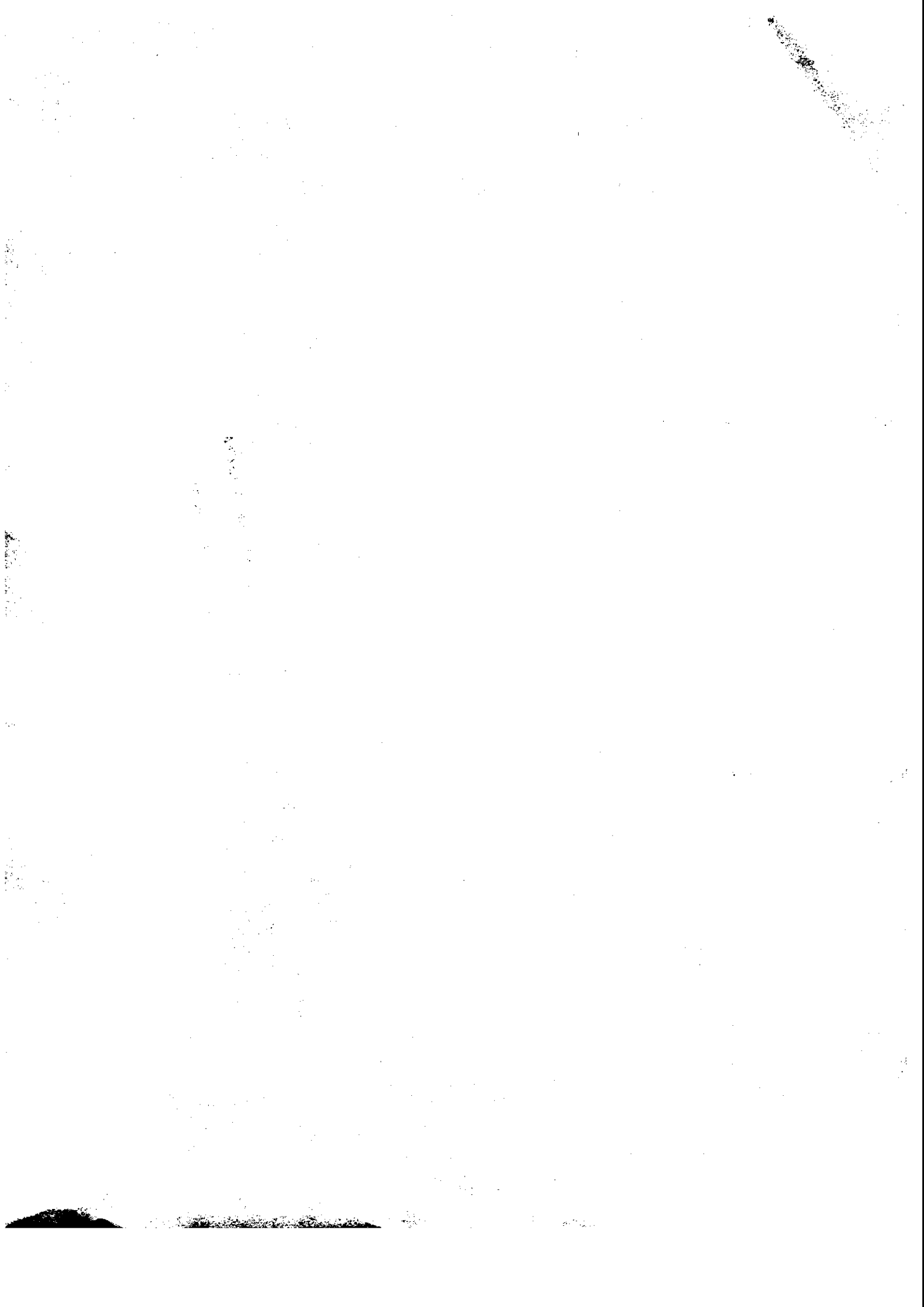

WYDATKI BUDŻETU GMINY DASZYNA NA 2014 ROK

Dział	Rozdział	§	Nazwa	Plan	Z tego										z tego:				
					Wydatki bieżące	z tego:					dotacje na zadania bieżące	świadczenia na rzecz osób fizycznych;	wydatki na programy finansowane z udziałem środków, o których mowa w art. 5 ust. 1 pkt 2 i 3	wyплаты z tytułu poręczeń i gwarancji	obsługa długu	Wydatki majątkowe	inwestycja i zakupy inwestycyjne	w tym:	
						wydatki jednostek budżetowych,	wynagrodzenia i składki od nich naliczane	wydatki związane z realizacją ich statutowych zadań;	zakup i objęcie akcji i udziałów oraz wniesienie wkładów do spółek prawa handlowego.										
									17	18									
1	2	3	4	5	6	7	8	9	10	11	12	13	14	15	16	17	18		
400			Wytwarzanie i zaopatrywanie w energię elektryczną, gaz i wodę	przed zmianą	23 370 072,47	1 572 778,66	1 572 778,66	599,00	1 572 179,66	0,00	0,00	0,00	0,00	0,00	21 797 293,81	21 797 293,81	2 281 691,84	0,00	
				zmniejszenie	-1 800,00	-1 800,00	-1 800,00	0,00	-1 800,00	0,00	0,00	0,00	0,00	0,00	0,00	0,00	0,00	0,00	0,00
				zwiększenie	1 800,00	1 800,00	1 800,00	1 800,00	0,00	0,00	0,00	0,00	0,00	0,00	0,00	0,00	0,00	0,00	0,00
				po zmianach	23 370 072,47	1 572 778,66	1 572 778,66	2 399,00	1 570 379,66	0,00	0,00	0,00	0,00	0,00	0,00	0,00	21 797 293,81	21 797 293,81	2 281 691,84
40002			Dostarczanie wody	przed zmianą	793 820,78	793 820,78	793 820,78	599,00	793 221,78	0,00	0,00	0,00	0,00	0,00	0,00	0,00	0,00	0,00	
				zmniejszenie	-1 800,00	-1 800,00	-1 800,00	0,00	-1 800,00	0,00	0,00	0,00	0,00	0,00	0,00	0,00	0,00	0,00	0,00
				zwiększenie	1 800,00	1 800,00	1 800,00	1 800,00	0,00	0,00	0,00	0,00	0,00	0,00	0,00	0,00	0,00	0,00	0,00
				po zmianach	793 820,78	793 820,78	793 820,78	2 399,00	791 421,78	0,00	0,00	0,00	0,00	0,00	0,00	0,00	0,00	0,00	0,00
		4110	Składki na ubezpieczenia społeczne	przed zmianą	86,00	86,00	86,00	86,00	0,00	0,00	0,00	0,00	0,00	0,00	0,00	0,00	0,00	0,00	
				zmniejszenie	0,00	0,00	0,00	0,00	0,00	0,00	0,00	0,00	0,00	0,00	0,00	0,00	0,00	0,00	0,00
				zwiększenie	260,00	260,00	260,00	260,00	0,00	0,00	0,00	0,00	0,00	0,00	0,00	0,00	0,00	0,00	0,00
				po zmianach	346,00	346,00	346,00	346,00	0,00	0,00	0,00	0,00	0,00	0,00	0,00	0,00	0,00	0,00	0,00
		4120	Składki na Fundusz Pracy	przed zmianą	13,00	13,00	13,00	13,00	0,00	0,00	0,00	0,00	0,00	0,00	0,00	0,00	0,00	0,00	
				zmniejszenie	0,00	0,00	0,00	0,00	0,00	0,00	0,00	0,00	0,00	0,00	0,00	0,00	0,00	0,00	0,00
				zwiększenie	40,00	40,00	40,00	40,00	0,00	0,00	0,00	0,00	0,00	0,00	0,00	0,00	0,00	0,00	0,00
				po zmianach	53,00	53,00	53,00	53,00	0,00	0,00	0,00	0,00	0,00	0,00	0,00	0,00	0,00	0,00	0,00
		4170	Wynagrodzenia bezosobowe	przed zmianą	500,00	500,00	500,00	500,00	0,00	0,00	0,00	0,00	0,00	0,00	0,00	0,00	0,00	0,00	
				zmniejszenie	0,00	0,00	0,00	0,00	0,00	0,00	0,00	0,00	0,00	0,00	0,00	0,00	0,00	0,00	0,00
				zwiększenie	1 500,00	1 500,00	1 500,00	1 500,00	0,00	0,00	0,00	0,00	0,00	0,00	0,00	0,00	0,00	0,00	0,00
				po zmianach	2 000,00	2 000,00	2 000,00	2 000,00	0,00	0,00	0,00	0,00	0,00	0,00	0,00	0,00	0,00	0,00	0,00
		4270	Zakup usług remontowych	przed zmianą	65 581,15	65 581,15	65 581,15	0,00	65 581,15	0,00	0,00	0,00	0,00	0,00	0,00	0,00	0,00	0,00	
				zmniejszenie	-1 800,00	-1 800,00	-1 800,00	0,00	-1 800,00	0,00	0,00	0,00	0,00	0,00	0,00	0,00	0,00	0,00	0,00
				zwiększenie	0,00	0,00	0,00	0,00	0,00	0,00	0,00	0,00	0,00	0,00	0,00	0,00	0,00	0,00	0,00
				po zmianach	63 781,15	63 781,15	63 781,15	0,00	63 781,15	0,00	0,00	0,00	0,00	0,00	0,00	0,00	12 500,00	12 500,00	0,00
600			Transport i łączność	przed zmianą	282 667,65	270 167,65	269 067,65	54 098,00	214 969,65	0,00	1 100,00	0,00	0,00	0,00	0,00	0,00	0,00	0,00	
				zmniejszenie	-25 000,00	-25 000,00	-25 000,00	0,00	-25 000,00	0,00	0,00	0,00	0,00	0,00	0,00	0,00	0,00	0,00	0,00
				zwiększenie	25 000,00	25 000,00	25 000,00	0,00	25 000,00	0,00	0,00	0,00	0,00	0,00	0,00	0,00	0,00	0,00	0,00
				po zmianach	282 667,65	270 167,65	269 067,65	54 098,00	214 969,65	0,00	1 100,00	0,00	0,00	0,00	0,00	0,00	12 500,00	12 500,00	0,00
60016			Drogi publiczne gminne	przed zmianą	282 667,65	270 167,65	269 067,65	54 098,00	214 969,65	0,00	1 100,00	0,00	0,00	0,00	0,00	0,00	0,00	0,00	
				zmniejszenie	-25 000,00	-25 000,00	-25 000,00	0,00	-25 000,00	0,00	0,00	0,00	0,00	0,00	0,00	0,00	0,00	0,00	0,00
				zwiększenie	25 000,00	25 000,00	25 000,00	0,00	25 000,00	0,00	0,00	0,00	0,00	0,00	0,00	0,00	0,00	0,00	0,00
				po zmianach	282 667,65	270 167,65	269 067,65	54 098,00	214 969,65	0,00	1 100,00	0,00	0,00	0,00	0,00	0,00	12 500,00	12 500,00	0,00
		4270	Zakup usług remontowych	przed zmianą	100 000,00	100 000,00	100 000,00	0,00	-25 000,00	0,00	0,00	0,00	0,00	0,00	0,00	0,00	0,00	0,00	
				zmniejszenie	-25 000,00	-25 000,00	-25 000,00	0,00	0,00	0,00	0,00	0,00	0,00	0,00	0,00	0,00	0,00	0,00	0,00
				zwiększenie	0,00	0,00	0,00	0,00	0,00	0,00	0,00	0,00	0,00	0,00	0,00	0,00	0,00	0,00	0,00
				po zmianach	75 000,00	75 000,00	75 000,00	0,00	75 000,00	0,00	0,00	0,00	0,00	0,00	0,00	0,00	0,00	0,00	0,00
		4300	Zakup usług pozostałych	przed zmianą	4 000,00	4 000,00	4 000,00	0,00	4 000,00	0,00	0,00	0,00	0,00	0,00	0,00	0,00	0,00	0,00	
				zmniejszenie	0,00	0,00	0,00	0,00	0,00	0,00	0,00	0,00	0,00	0,00	0,00	0,00	0,00	0,00	
				zwiększenie	25 000,00	25 000,00	25 000,00	0,00	25 000,00	0,00	0,00	0,00	0,00	0,00	0,00	0,00	0,00	0,00	
				po zmianach	29 000,00	29 000,00	29 000,00	0,00	29 000,00	0,00	0,00	0,00	0,00	0,00	0,00	0,00	0,00	0,00	0,00
750			Administracja publiczna	przed zmianą	1 929 063,84	1 923 261,31	1 767 421,31	1 376 191,33	391 229,98	0,00	155 840,00	0,00	0,00	0,00	0,00	0,00	0,00	0,00	
				zmniejszenie	0,00	0,00	0,00	0,00	0,00	0,00	0,00	0,00	0,00	0,00	0,00	0,00	0,00	0,00	0,00
				zwiększenie	13 000,00	13 000,00	13 000,00	0,00	13 000,00	0,00	0,00	0,00	0,00	0,00	0,00	0,00	0,00	0,00	0,00
				po zmianach	1 942 063,84	1 936 261,31	1 780 421,31	1 376 191,33	404 229,98	0,00	155 840,00	0,00	0,00	0,00	0,00	0,00	5 802,53	5 802,53	0,00

Dział	Rozdział	§	Nazwa	Plan	Z tego										Wydatki majątkowe	z tego:			
					Wydatki bieżące	z tego:					dotacje na zadania bieżące	świadczenia na rzecz osób fizycznych;	wydatki na programy finansowane z udziałem środków, o których mowa w art. 5 ust. 1 pkt 2 i 3	wypłaty z tytułu poręczeń i gwarancji		obsługa długu	inwestycje i zakupy inwestycyjne	w tym:	
						wydatki jednostek budżetowych,	wynagrodzenia i składki od nich naliczane	wydatki związane z realizacją ich statutowych zadań;	na programy finansowane z udziałem środków, o których mowa w art. 5 ust. 1 pkt 2 i 3,									zakup i objęcie akcji i udziałów oraz wniesienie wkładów do spółek prawa handlowego.	
									z tego:	z tego:									
1	2	3	4	5	6	7	8	9	10	11	12	13	14	15	16	17	18		
852			Pomoc społeczna	przed zmianą	2 191 659,59	2 191 659,59	481 782,60	408 509,49	73 283,11	6 000,00	1 558 799,99	144 067,00	0,00	0,00	0,00	0,00	0,00	0,00	
				zmniejszenie	-12 734,71	-12 734,71	-12 734,71	-8 234,71	-4 500,00	0,00	0,00	12 734,71	0,00	0,00	0,00	0,00	0,00	0,00	0,00
				zwiększenie	12 734,71	12 734,71	0,00	0,00	0,00	0,00	0,00	0,00	12 734,71	0,00	0,00	0,00	0,00	0,00	0,00
				po zmianach	2 191 659,59	2 191 659,59	469 057,89	400 274,78	68 783,11	6 000,00	1 572 534,70	144 067,00	0,00	0,00	0,00	0,00	0,00	0,00	0,00
85202			Domy pomocy społecznej	przed zmianą	78 840,00	78 840,00	0,00	0,00	0,00	0,00	78 840,00	0,00	0,00	0,00	0,00	0,00	0,00	0,00	
				zmniejszenie	0,00	0,00	0,00	0,00	0,00	0,00	0,00	0,00	0,00	0,00	0,00	0,00	0,00	0,00	
				zwiększenie	12 734,71	12 734,71	0,00	0,00	0,00	0,00	0,00	12 734,71	0,00	0,00	0,00	0,00	0,00	0,00	0,00
				po zmianach	91 574,71	91 574,71	0,00	0,00	0,00	0,00	0,00	91 574,71	0,00	0,00	0,00	0,00	0,00	0,00	0,00
3110			Świadczenia społeczne	przed zmianą	78 840,00	78 840,00	0,00	0,00	0,00	0,00	78 840,00	0,00	0,00	0,00	0,00	0,00	0,00	0,00	
				zmniejszenie	0,00	0,00	0,00	0,00	0,00	0,00	0,00	0,00	0,00	0,00	0,00	0,00	0,00	0,00	
				zwiększenie	12 734,71	12 734,71	0,00	0,00	0,00	0,00	0,00	12 734,71	0,00	0,00	0,00	0,00	0,00	0,00	0,00
				po zmianach	91 574,71	91 574,71	0,00	0,00	0,00	0,00	0,00	91 574,71	0,00	0,00	0,00	0,00	0,00	0,00	0,00
85219			Ośrodki pomocy społecznej	przed zmianą	362 692,47	362 692,47	275 001,18	236 067,52	38 933,66	0,00	11 454,06	78 237,23	0,00	0,00	0,00	0,00	0,00	0,00	
				zmniejszenie	-8 234,71	-8 234,71	-8 234,71	-8 234,71	0,00	0,00	0,00	0,00	0,00	0,00	0,00	0,00	0,00	0,00	0,00
				zwiększenie	0,00	0,00	0,00	0,00	0,00	0,00	0,00	0,00	0,00	0,00	0,00	0,00	0,00	0,00	0,00
				po zmianach	354 457,76	354 457,76	266 766,47	227 832,81	38 933,66	0,00	11 454,06	78 237,23	0,00	0,00	0,00	0,00	0,00	0,00	0,00
4010			Wynagrodzenia osobowe pracowników	przed zmianą	172 800,00	172 800,00	172 800,00	172 800,00	0,00	0,00	0,00	0,00	0,00	0,00	0,00	0,00	0,00	0,00	
				zmniejszenie	-4 530,00	-4 530,00	-4 530,00	-4 530,00	0,00	0,00	0,00	0,00	0,00	0,00	0,00	0,00	0,00	0,00	0,00
				zwiększenie	0,00	0,00	0,00	0,00	0,00	0,00	0,00	0,00	0,00	0,00	0,00	0,00	0,00	0,00	0,00
				po zmianach	168 270,00	168 270,00	168 270,00	168 270,00	0,00	0,00	0,00	0,00	0,00	0,00	0,00	0,00	0,00	0,00	0,00
4040			Dodatkowe wynagrodzenie roczne	przed zmianą	16 345,55	16 345,55	16 345,55	16 345,55	0,00	0,00	0,00	0,00	0,00	0,00	0,00	0,00	0,00	0,00	
				zmniejszenie	-2 924,71	-2 924,71	-2 924,71	-2 924,71	0,00	0,00	0,00	0,00	0,00	0,00	0,00	0,00	0,00	0,00	0,00
				zwiększenie	0,00	0,00	0,00	0,00	0,00	0,00	0,00	0,00	0,00	0,00	0,00	0,00	0,00	0,00	0,00
				po zmianach	13 420,84	13 420,84	13 420,84	13 420,84	0,00	0,00	0,00	0,00	0,00	0,00	0,00	0,00	0,00	0,00	0,00
4110			Składki na ubezpieczenia społeczne	przed zmianą	33 712,50	33 712,50	33 712,50	33 712,50	0,00	0,00	0,00	0,00	0,00	0,00	0,00	0,00	0,00	0,00	
				zmniejszenie	-780,00	-780,00	-780,00	-780,00	0,00	0,00	0,00	0,00	0,00	0,00	0,00	0,00	0,00	0,00	0,00
				zwiększenie	0,00	0,00	0,00	0,00	0,00	0,00	0,00	0,00	0,00	0,00	0,00	0,00	0,00	0,00	0,00
				po zmianach	32 932,50	32 932,50	32 932,50	32 932,50	0,00	0,00	0,00	0,00	0,00	0,00	0,00	0,00	0,00	0,00	0,00
85295			Pozostała działalność	przed zmianą	138 809,00	138 809,00	8 328,00	0,00	8 328,00	6 000,00	124 481,00	0,00	0,00	0,00	0,00	0,00	0,00	0,00	
				zmniejszenie	-4 500,00	-4 500,00	-4 500,00	0,00	-4 500,00	0,00	0,00	0,00	0,00	0,00	0,00	0,00	0,00	0,00	0,00
				zwiększenie	0,00	0,00	0,00	0,00	0,00	0,00	0,00	0,00	0,00	0,00	0,00	0,00	0,00	0,00	0,00
				po zmianach	134 309,00	134 309,00	3 828,00	0,00	3 828,00	6 000,00	124 481,00	0,00	0,00	0,00	0,00	0,00	0,00	0,00	0,00
4300			Zakup usług pozostałych	przed zmianą	6 500,00	6 500,00	6 500,00	0,00	6 500,00	0,00	0,00	0,00	0,00	0,00	0,00	0,00	0,00	0,00	
				zmniejszenie	-4 500,00	-4 500,00	-4 500,00	0,00	-4 500,00	0,00	0,00	0,00	0,00	0,00	0,00	0,00	0,00	0,00	0,00
				zwiększenie	0,00	0,00	0,00	0,00	0,00	0,00	0,00	0,00	0,00	0,00	0,00	0,00	0,00	0,00	0,00
				po zmianach	2 000,00	2 000,00	2 000,00	0,00	2 000,00	0,00	0,00	0,00	93 750,00	0,00	0,00	0,00	0,00	0,00	0,00
854			Edukacyjna opieka wychowawcza	przed zmianą	93 750,00	93 750,00	0,00	0,00	0,00	0,00	0,00	0,00	0,00	0,00	0,00	0,00	0,00	0,00	
				zmniejszenie	0,00	0,00	0,00	0,00	0,00	0,00	0,00	0,00	0,00	0,00	0,00	0,00	0,00	0,00	
				zwiększenie	7 735,00	7 735,00	7 735,00	0,00	7 735,00	0,00	0,00	0,00	0,00	0,00	0,00	0,00	0,00	0,00	0,00
				po zmianach	101 485,00	101 485,00	7 735,00	0,00	7 735,00	0,00	0,00	0,00	93 750,00	0,00	0,00	0,00	0,00	0,00	0,00
85415			Pomoc materialna dla uczniów	przed zmianą	93 750,00	93 750,00	0,00	0,00	0,00	0,00	0,00	0,00	0,00	0,00	0,00	0,00	0,00	0,00	
				zmniejszenie	0,00	0,00	0,00	0,00	0,00	0,00	0,00	0,00	0,00	0,00	0,00	0,00	0,00	0,00	
				zwiększenie	7 735,00	7 735,00	7 735,00	0,00	7 735,00	0,00	0,00	0,00	0,00	0,00	0,00	0,00	0,00	0,00	0,00
				po zmianach	101 485,00	101 485,00	7 735,00	0,00	7 735,00	0,00	0,00	0,00	93 750,00	0,00	0,00	0,00	0,00	0,00	0,00
4240			Zakup pomocy naukowych, dydaktycznych i książek	przed zmianą	0,00	0,00	0,00	0,00	0,00	0,00	0,00	0,00	0,00	0,00	0,00	0,00	0,00	0,00	
				zmniejszenie	0,00	0,00	0,00	0,00	0,00	0,00	0,00	0,00	0,00	0,00	0,00	0,00	0,00	0,00	
				zwiększenie	7 735,00	7 735,00	7 735,00	0,00	7 735,00	0,00	0,00	0,00	0,00	0,00	0,00	0,00	0,00	0,00	0,00
				po zmianach	7 735,00	7 735,00	7 735,00	0,00	7 735,00	0,00	0,00	0,00	0,00	0,00	0,00	0,00	0,00	0,00	0,00

WYDATKI BUDŻETU GMINY DASZYNA NA 2014 ROK - zadania zlecone

Dział	Rozdział	§	Nazwa	Plan	Z tego																
					Wydatki bieżące	z tego:							Wydatki majątkowe	z tego:							
						wydatki jednostek budżetowych,	z tego:		dotacje na zadania bieżące	świadczenia na rzecz osób fizycznych;	wydatki na programy finansowane z udziałem środków, o których mowa w art. 5 ust. 1 pkt 2 i 3	wypłaty z tytułu poręczeń i gwarancji		obsługa długu	Inwestycje i zakupy inwestycyjne	w tym:					
							wynagrodzenia i składki od nich naliczane	wydatki związane z realizacją ich statutowych zadań;								na programy finansowane z udziałem środków, o których mowa w art. 5 ust. 1 pkt 2 i 3,	zakup i objęcie akcji i udziałów oraz wniesienie wkładów do spółek prawa handlowego.				
1	2	3	4	5	6	7	8	9	10	11	12	13	14	15	16	17	18				
801			Oświata i wychowanie	przed zmianą	0,00	0,00	0,00	0,00	0,00	0,00	0,00	0,00	0,00	0,00	0,00	0,00	0,00	0,00	0,00		
				zmniejszenie	0,00	0,00	0,00	0,00	0,00	0,00	0,00	0,00	0,00	0,00	0,00	0,00	0,00	0,00	0,00	0,00	
				zwiększenie	2 692,00	2 692,00	2 692,00	0,00	2 692,00	0,00	0,00	0,00	0,00	0,00	0,00	0,00	0,00	0,00	0,00	0,00	0,00
				po zmianach	2 692,00	2 692,00	2 692,00	0,00	2 692,00	0,00	0,00	0,00	0,00	0,00	0,00	0,00	0,00	0,00	0,00	0,00	0,00
80101			Szkoły podstawowe	przed zmianą	0,00	0,00	0,00	0,00	0,00	0,00	0,00	0,00	0,00	0,00	0,00	0,00	0,00	0,00	0,00		
				zmniejszenie	0,00	0,00	0,00	0,00	0,00	0,00	0,00	0,00	0,00	0,00	0,00	0,00	0,00	0,00	0,00	0,00	
				zwiększenie	2 692,00	2 692,00	2 692,00	0,00	2 692,00	0,00	0,00	0,00	0,00	0,00	0,00	0,00	0,00	0,00	0,00	0,00	0,00
				po zmianach	2 692,00	2 692,00	2 692,00	0,00	2 692,00	0,00	0,00	0,00	0,00	0,00	0,00	0,00	0,00	0,00	0,00	0,00	0,00
		4210	Zakup materiałów i wyposażenia	przed zmianą	0,00	0,00	0,00	0,00	0,00	0,00	0,00	0,00	0,00	0,00	0,00	0,00	0,00	0,00	0,00		
				zmniejszenie	0,00	0,00	0,00	0,00	0,00	0,00	0,00	0,00	0,00	0,00	0,00	0,00	0,00	0,00	0,00	0,00	
				zwiększenie	26,92	26,92	26,92	0,00	26,92	0,00	0,00	0,00	0,00	0,00	0,00	0,00	0,00	0,00	0,00	0,00	0,00
				po zmianach	26,92	26,92	26,92	0,00	26,92	0,00	0,00	0,00	0,00	0,00	0,00	0,00	0,00	0,00	0,00	0,00	0,00
		4240	Zakup pomocy naukowych, dydaktycznych i książek	przed zmianą	0,00	0,00	0,00	0,00	0,00	0,00	0,00	0,00	0,00	0,00	0,00	0,00	0,00	0,00	0,00	0,00	
				zmniejszenie	0,00	0,00	0,00	0,00	0,00	0,00	0,00	0,00	0,00	0,00	0,00	0,00	0,00	0,00	0,00	0,00	
				zwiększenie	2 665,08	2 665,08	2 665,08	0,00	2 665,08	0,00	0,00	0,00	0,00	0,00	0,00	0,00	0,00	0,00	0,00	0,00	0,00
				po zmianach	2 665,08	2 665,08	2 665,08	0,00	2 665,08	0,00	0,00	0,00	0,00	0,00	0,00	0,00	0,00	0,00	0,00	0,00	0,00
Wydatki razem:				przed zmianą	1 331 146,60	1 331 146,60	448 367,20	117 404,00	327 963,20	0,00	885 778,40	0,00	0,00	0,00	0,00	0,00	0,00	0,00	0,00		
				zmniejszenie	0,00	0,00	0,00	0,00	0,00	0,00	0,00	0,00	0,00	0,00	0,00	0,00	0,00	0,00	0,00		
				zwiększenie	2 692,00	2 692,00	2 692,00	0,00	2 692,00	0,00	0,00	0,00	0,00	0,00	0,00	0,00	0,00	0,00	0,00		
				po zmianach	1 333 837,60	1 333 837,60	448 059,20	117 404,00	330 655,20	0,00	885 778,40	0,00	0,00	0,00	0,00	0,00	0,00	0,00	0,00		

Daszyna, 01.02.2014r.

p.o. WÓJTA GMINY DASZYNA

Paweł Józwiak

