

ZARZĄDZENIE NR 76/2014
WÓJTA GMINY DASZYNA
z dnia 07 listopada 2014 roku

w sprawie zmian w budżecie gminy na 2014 rok

Na podstawie art. 30 ust. 1 i 2, pkt 4 ustawy z dnia 8 marca 1990 r. o samorządzie gminnym (tekst jednolity Dz.U.2013, poz.594 zmiana Dz.U.2013, poz. 645, Dz.U.2013, poz 1318, Dz.U.2014, poz. 379) oraz art. 257 ustawy z dnia 27 sierpnia 2009 r. o finansach publicznych (tekst jednolity Dz.U.2013, poz. 885, zmiana Dz.U.2013, poz. 938, Dz.U.2013, poz. 1646 i Dz.U.2014, poz. 379)

Wójt Gminy zarządza, co następuje

§ 1. Zwiększa się dochody budżetowe o kwotę 8.400,00 zł.

2. Dokonane zmiany obrazuje tabela nr 1 i1a do niniejszego Zarządzenia. Dochody po zmianie wynoszą ogółem 35.516.085,25 zł.

(Zwiększenie dotacji na pomoc społeczną i administrację - zgodnie z decyzjami Wojewody Łódzkiego)

§ 2. Zwiększa się wydatki budżetowe o kwotę 8.400,00 zł.

2. Dokonane zmiany obrazuje tabela nr 2 i 2a do niniejszego Zarządzenia. Wydatki po zmianach wynoszą ogółem 41.060.422,67 zł.

(Zwiększenie wydatków zgodnie z otrzymanymi dotacjami oraz urealnienie wydatków Gimnazjum, GOPS i na wybory samorządowe)

§ 3. Zarządzenie wchodzi w życie z dniem podjęcia i podlega ogłoszeniu.

p.o. WÓJTA GMINY DASZYNA

Paweł Józwiak



DOCHODY BUDŻETU GMINY DASZYNA NA 2014 ROK

w złotych

Dział	Rozdział	§	Nazwa	Plan przed zmianą	Zmniejszenie	Zwiększenie	Plan po zmianach (5+6+7)
1	2	3	4	5	6	7	8
bieżące							
750			Administracja publiczna	235 925,17	0,00	1 203,00	237 128,17
			w tym z tytułu dotacji i środków na finansowanie wydatków na realizację zadań finansowanych z udziałem środków, o których mowa w art. 5 ust. 1 pkt 2 i 3	158 501,62	0,00	0,00	158 501,62
	75011		Urzędy wojewódzkie	74 923,55	0,00	1 203,00	76 126,55
			w tym z tytułu dotacji i środków na finansowanie wydatków na realizację zadań finansowanych z udziałem środków, o których mowa w art. 5 ust. 1 pkt 2 i 3	0,00	0,00	0,00	0,00
		2010	Dotacje celowe otrzymane z budżetu państwa na realizację zadań bieżących z zakresu administracji rządowej oraz innych zadań zleconych gminie (związkom gmin) ustawami	74 922,00	0,00	1 203,00	76 125,00
852			Pomoc społeczna	1 764 589,25	-399,00	7 596,00	1 771 786,25
			w tym z tytułu dotacji i środków na finansowanie wydatków na realizację zadań finansowanych z udziałem środków, o których mowa w art. 5 ust. 1 pkt 2 i 3	128 939,96	0,00	0,00	128 939,96
	85213		Składki na ubezpieczenie zdrowotne opłacane za osoby pobierające niektóre świadczenia z pomocy społecznej, niektóre świadczenia rodzinne oraz za osoby uczestniczące w zajęciach w centrum integracji społecznej.	7 983,00	-399,00	1 697,00	9 281,00
			w tym z tytułu dotacji i środków na finansowanie wydatków na realizację zadań finansowanych z udziałem środków, o których mowa w art. 5 ust. 1 pkt 2 i 3	0,00	0,00	0,00	0,00
		2010	Dotacje celowe otrzymane z budżetu państwa na realizację zadań bieżących z zakresu administracji rządowej oraz innych zadań zleconych gminie (związkom gmin) ustawami	1 085,00	-399,00	0,00	686,00
		2030	Dotacje celowe otrzymane z budżetu państwa na realizację własnych zadań bieżących gmin (związków gmin)	6 898,00	0,00	1 697,00	8 595,00
	85219		Ośrodki pomocy społecznej	139 167,00	0,00	5 899,00	145 066,00
			w tym z tytułu dotacji i środków na finansowanie wydatków na realizację zadań finansowanych z udziałem środków, o których mowa w art. 5 ust. 1 pkt 2 i 3	73 581,00	0,00	0,00	73 581,00
		2010	Dotacje celowe otrzymane z budżetu państwa na realizację zadań bieżących z zakresu administracji rządowej oraz innych zadań zleconych gminie (związkom gmin) ustawami	10 641,00	0,00	5 899,00	16 540,00

bieżące razem:		13 687 400,44	-399,00	8 799,00	13 695 800,44
w tym z tytułu dotacji i środków na finansowanie wydatków na realizację zadań finansowanych z udziałem środków, o których mowa w art. 5 ust. 1 pkt 2 i 3		416 160,58	0,00	0,00	416 160,58
majątkowe					
majątkowe razem:		21 820 284,81	0,00	0,00	21 820 284,81
w tym z tytułu dotacji i środków na finansowanie wydatków na realizację zadań finansowanych z udziałem środków, o których mowa w art. 5 ust. 1 pkt 2 i 3		1 871 668,14	0,00	0,00	1 871 668,14
Ogółem:		35 507 685,25	-399,00	8 799,00	35 516 085,25
w tym z tytułu dotacji i środków na finansowanie wydatków na realizację zadań finansowanych z udziałem środków, o których mowa w art. 5 ust. 1 pkt 2 i 3		2 287 828,72	0,00	0,00	2 287 828,72

(* kol 2 do wykorzystania fakultatywnego)

Carlyne, 07.11.2014r.

PAWEŁ DOBROWIĄCZ
 P.O. WOJTA KATOWIE PASZYNA

DOCHODY BUDŻETU GMINY DASZYNA NA 2014 ROK - ZADANIA ZLECONE

w złotych

Dział	Rozdział	§	Nazwa	Plan przed zmianą	Zmniejszenie	Zwiększenie	Plan po zmianach (5+6+7)
1	2	3	4	5	6	7	8
bieżące							
750			Administracja publiczna	74 922,00	0,00	1 203,00	76 125,00
			w tym z tytułu dotacji i środków na finansowanie wydatków na realizację zadań finansowanych z udziałem środków, o których mowa w art. 5 ust. 1 pkt 2 i 3	0,00	0,00	0,00	0,00
	75011		Urzędy wojewódzkie	74 922,00	0,00	1 203,00	76 125,00
			w tym z tytułu dotacji i środków na finansowanie wydatków na realizację zadań finansowanych z udziałem środków, o których mowa w art. 5 ust. 1 pkt 2 i 3	0,00	0,00	0,00	0,00
		2010	Dotacje celowe otrzymane z budżetu państwa na realizację zadań bieżących z zakresu administracji rządowej oraz innych zadań zleconych gminie (związkom gmin) ustawami	74 922,00	0,00	1 203,00	76 125,00
852			Pomoc społeczna	1 031 018,00	-399,00	5 899,00	1 036 518,00
			w tym z tytułu dotacji i środków na finansowanie wydatków na realizację zadań finansowanych z udziałem środków, o których mowa w art. 5 ust. 1 pkt 2 i 3	0,00	0,00	0,00	0,00
	85213		Składki na ubezpieczenie zdrowotne opłacane za osoby pobierające niektóre świadczenia z pomocy społecznej, niektóre świadczenia rodzinne oraz za osoby uczestniczące w zajęciach w centrum integracji społecznej.	1 085,00	-399,00	0,00	686,00
			w tym z tytułu dotacji i środków na finansowanie wydatków na realizację zadań finansowanych z udziałem środków, o których mowa w art. 5 ust. 1 pkt 2 i 3	0,00	0,00	0,00	0,00
		2010	Dotacje celowe otrzymane z budżetu państwa na realizację zadań bieżących z zakresu administracji rządowej oraz innych zadań zleconych gminie (związkom gmin) ustawami	1 085,00	-399,00	0,00	686,00
	85219		Ośrodki pomocy społecznej	10 641,00	0,00	5 899,00	16 540,00
			w tym z tytułu dotacji i środków na finansowanie wydatków na realizację zadań finansowanych z udziałem środków, o których mowa w art. 5 ust. 1 pkt 2 i 3	0,00	0,00	0,00	0,00
		2010	Dotacje celowe otrzymane z budżetu państwa na realizację zadań bieżących z zakresu administracji rządowej oraz innych zadań zleconych gminie (związkom gmin) ustawami	10 641,00	0,00	5 899,00	16 540,00

Patryk Dózwick
p.o. WOTTA CHINY DASZYNA

Opisano, 07.11.2014 r.

(* kol 2 do wykorzystania fakultatywnego)

bieżące, razem:		1 603 578,35	-399,00	7 102,00	1 610 281,35
w tym z tytułu dotacji i środków na finansowanie wydatków, o których mowa w art. 5 ust. 1 pkt 2 i 3		0,00	0,00	0,00	0,00
Ogółem:		1 603 578,35	-399,00	7 102,00	1 610 281,35
w tym z tytułu dotacji i środków na finansowanie wydatków, o których mowa w art. 5 ust. 1 pkt 2 i 3		0,00	0,00	0,00	0,00
w tym z tytułu dotacji i środków na finansowanie wydatków, o których mowa w art. 5 ust. 1 pkt 2 i 3		0,00	0,00	0,00	0,00

WYDATKI BUDŻETU GMINY DASZYNA NA 2014 ROK

Dział	Rozdział	§	Nazwa	Plan	Z tego														
					Wydatki bieżące	z tego:										Wydatki majątkowe	z tego:		
						wydatki jednostek budżetowych,	z tego:		dotacje na zadania bieżące	świadczenia na rzecz osób fizycznych;	wydatki na programy finansowane z udziałem środków, o których mowa w art. 5 ust. 1 pkt 2 i 3	wydatki z tytułu poręczeń i gwarancji	obsługa długu	inwestycje i zakupy inwestycyjne	w tym:				
							wynagrodzenia i składki od nich naliczane	wydatki związane z realizacją ich statutowych zadań;							na programy finansowane z udziałem środków, o których mowa w art. 5 ust. 1 pkt 2 i 3,		zakup i objęcie akcji i udziałów oraz wniesienie wkładów do spółek prawa handlowego.		
1	2	3	4	5	6	7	8	9	10	11	12	13	14	15	16	17	18		
750			Administracja publiczna	przed zmianą	2 118 325,48	2 110 522,93	1 768 210,43	1 376 891,33	391 519,10	0,00	155 840,00	186 472,50	0,00	0,00	5 802,53	5 802,53	0,00	0,00	
				zmniejszenie	0,00	0,00	0,00	0,00	0,00	0,00	0,00	0,00	0,00	0,00	0,00	0,00	0,00	0,00	0,00
				zwiększenie	1 203,00	1 203,00	1 203,00	1 203,00	0,00	0,00	0,00	0,00	0,00	0,00	0,00	0,00	0,00	0,00	0,00
				po zmianach	2 117 528,48	2 111 725,93	1 769 413,43	1 377 894,33	391 519,10	0,00	155 840,00	186 472,50	0,00	0,00	0,00	5 802,53	5 802,53	0,00	0,00
	75011		Urzędy wojewódzkie	przed zmianą	92 407,18	92 407,18	92 407,18	74 690,00	17 717,18	0,00	0,00	0,00	0,00	0,00	0,00	0,00	0,00	0,00	
				zmniejszenie	0,00	0,00	0,00	0,00	0,00	0,00	0,00	0,00	0,00	0,00	0,00	0,00	0,00	0,00	
				zwiększenie	1 203,00	1 203,00	1 203,00	1 203,00	0,00	0,00	0,00	0,00	0,00	0,00	0,00	0,00	0,00	0,00	
				po zmianach	93 610,18	93 610,18	93 610,18	75 893,00	17 717,18	0,00	0,00	0,00	0,00	0,00	0,00	0,00	0,00	0,00	0,00
		4110	Składki na ubezpieczenie społeczne	przed zmianą	10 660,00	10 660,00	10 660,00	10 660,00	0,00	0,00	0,00	0,00	0,00	0,00	0,00	0,00	0,00	0,00	
				zmniejszenie	0,00	0,00	0,00	0,00	0,00	0,00	0,00	0,00	0,00	0,00	0,00	0,00	0,00	0,00	
				zwiększenie	1 203,00	1 203,00	1 203,00	1 203,00	0,00	0,00	0,00	0,00	0,00	0,00	0,00	0,00	0,00	0,00	
				po zmianach	11 863,00	11 863,00	11 863,00	11 863,00	0,00	0,00	0,00	0,00	0,00	0,00	0,00	0,00	0,00	0,00	0,00
	751		Urzędy naczelnych organów władzy państwowej, kontroli i ochrony prawa oraz sądownictwa	przed zmianą	31 886,00	31 886,00	12 806,00	4 763,55	8 042,45	0,00	19 080,00	0,00	0,00	0,00	0,00	0,00	0,00	0,00	
				zmniejszenie	-137,05	-137,05	-137,05	0,00	-137,05	0,00	0,00	0,00	0,00	0,00	0,00	0,00	0,00	0,00	
				zwiększenie	137,05	137,05	137,05	0,00	137,05	0,00	0,00	0,00	0,00	0,00	0,00	0,00	0,00	0,00	
				po zmianach	31 886,00	31 886,00	12 806,00	4 763,55	8 042,45	0,00	19 080,00	0,00	0,00	0,00	0,00	0,00	0,00	0,00	0,00
	75109		Wybory do rad gmin, rad powiatów i sejmików województw, wybory wójtów, burmistrzów i prezydentów miast oraz referenda gminne, powiatowe i wojewódzkie	przed zmianą	25 186,00	25 186,00	9 106,00	3 488,55	5 617,45	0,00	16 080,00	0,00	0,00	0,00	0,00	0,00	0,00	0,00	
				zmniejszenie	-137,05	-137,05	-137,05	0,00	-137,05	0,00	0,00	0,00	0,00	0,00	0,00	0,00	0,00	0,00	
				zwiększenie	137,05	137,05	137,05	0,00	137,05	0,00	0,00	0,00	0,00	0,00	0,00	0,00	0,00	0,00	
				po zmianach	25 186,00	25 186,00	9 106,00	3 488,55	5 617,45	0,00	16 080,00	0,00	0,00	0,00	0,00	0,00	0,00	0,00	
		4210	Zakup materiałów i wyposażenia	przed zmianą	2 517,81	2 517,81	2 517,81	0,00	2 517,81	0,00	0,00	0,00	0,00	0,00	0,00	0,00	0,00	0,00	
				zmniejszenie	-133,85	-133,85	-133,85	0,00	-133,85	0,00	0,00	0,00	0,00	0,00	0,00	0,00	0,00	0,00	
				zwiększenie	0,00	0,00	0,00	0,00	0,00	0,00	0,00	0,00	0,00	0,00	0,00	0,00	0,00	0,00	
				po zmianach	2 383,96	2 383,96	2 383,96	0,00	2 383,96	0,00	0,00	0,00	0,00	0,00	0,00	0,00	0,00	0,00	0,00
		4300	Zakup usług pozostałych	przed zmianą	2 548,00	2 548,00	2 548,00	0,00	2 548,00	0,00	0,00	0,00	0,00	0,00	0,00	0,00	0,00	0,00	
				zmniejszenie	-3,20	-3,20	-3,20	0,00	-3,20	0,00	0,00	0,00	0,00	0,00	0,00	0,00	0,00	0,00	
				zwiększenie	0,00	0,00	0,00	0,00	0,00	0,00	0,00	0,00	0,00	0,00	0,00	0,00	0,00	0,00	
				po zmianach	2 544,80	2 544,80	2 544,80	0,00	2 544,80	0,00	0,00	0,00	0,00	0,00	0,00	0,00	0,00	0,00	0,00
		4410	Podróże służbowe krajowe	przed zmianą	551,64	551,64	551,64	0,00	551,64	0,00	0,00	0,00	0,00	0,00	0,00	0,00	0,00	0,00	
				zmniejszenie	0,00	0,00	0,00	0,00	0,00	0,00	0,00	0,00	0,00	0,00	0,00	0,00	0,00	0,00	
				zwiększenie	137,05	137,05	137,05	0,00	137,05	0,00	0,00	0,00	0,00	0,00	0,00	0,00	0,00	0,00	
				po zmianach	688,69	688,69	688,69	0,00	688,69	0,00	0,00	0,00	0,00	0,00	0,00	0,00	0,00	0,00	0,00
	801		Oświata i wychowanie	przed zmianą	4 923 958,40	3 828 964,08	3 379 897,42	2 870 096,76	508 790,66	128 905,16	191 452,50	128 719,00	0,00	0,00	1 094 994,32	1 094 994,32	45 530,00	0,00	
				zmniejszenie	-1 910,00	-1 910,00	-1 910,00	-1 910,00	0,00	0,00	0,00	0,00	0,00	0,00	0,00	0,00	0,00	0,00	0,00
				zwiększenie	1 910,00	1 910,00	0,00	0,00	0,00	0,00	1 910,00	0,00	0,00	0,00	0,00	0,00	0,00	0,00	0,00
				po zmianach	4 923 958,40	3 828 964,08	3 377 977,42	2 868 186,76	508 790,66	128 905,16	193 362,50	128 719,00	0,00	0,00	0,00	1 094 994,32	1 094 994,32	45 530,00	0,00
	80110		Gimnazja	przed zmianą	1 055 585,87	1 055 585,87	997 070,87	870 957,00	126 113,87	0,00	58 515,00	0,00	0,00	0,00	0,00	0,00	0,00	0,00	
				zmniejszenie	-1 910,00	-1 910,00	-1 910,00	-1 910,00	0,00	0,00	0,00	0,00	0,00	0,00	0,00	0,00	0,00	0,00	
				zwiększenie	1 910,00	1 910,00	0,00	0,00	0,00	0,00	1 910,00	0,00	0,00	0,00	0,00	0,00	0,00	0,00	
				po zmianach	1 055 585,87	1 055 585,87	995 160,87	869 047,00	126 113,87	0,00	60 425,00	0,00	0,00	0,00	0,00	0,00	0,00	0,00	0,00
		3020	Wydatki osobowe niezaliczone do wynagrodzeń	przed zmianą	58 515,00	58 515,00	0,00	0,00	0,00	0,00	0,00	58 515,00	0,00	0,00	0,00	0,00	0,00	0,00	
				zmniejszenie	0,00	0,00	0,00	0,00	0,00	0,00	0,00	0,00	0,00	0,00	0,00	0,00	0,00	0,00	
				zwiększenie	1 910,00	1 910,00	0,00	0,00	0,00	0,00	1 910,00	0,00	0,00	0,00	0,00	0,00	0,00	0,00	
				po zmianach	60 425,00	60 425,00	0,00	0,00	0,00	0,00	60 425,00	0,00	0,00	0,00	0,00	0,00	0,00	0,00	0,00

Table with columns 1-18 and rows 1-18, detailing financial data for various entities like 'Stadki na ubezpieczenie zdrowotne' and 'Wspieranie rodziny'.

Z tego

Z tego

Z tego

Z tego

Z tego

Z tego

Z tego

Z tego

Dział	Rozdział	§	Nazwa	Plan	Z tego													
					Wydanki bieżące	z tego:							Wydanki majątkowe	z tego:				
						wydatki jednostek budżetowych,	z tego:		dotacje na zadania bieżące	świadczenia na rzecz osób fizycznych;	wydatki na programy finansowane z udziałem środków, o których mowa w art. 5 ust. 1 pkt 2 i 3	wypłaty z tytułu poręczeń i gwarancji		obsługa długu	inwestycje i zakupy inwestycyjne	z tego:		
							wynagrodzenia i składki od nich naliczane	wydatki związane z realizacją ich statutowych zadań;								w tym:	na programy finansowane z udziałem środków, o których mowa w art. 5 ust. 1 pkt 13,	zakup i objęcie akcji i udziałów oraz wniesienie wkładów do spółek prawa handlowego.
7	8	9	10	11	12	13	14	15	16	17	18							
		4210	Zakup materiałów i wyposażenia	przed zmianą	5 965,44	5 965,44	5 965,44	0,00	5 965,44	0,00	0,00	0,00	0,00	0,00	0,00	0,00	0,00	0,00
				zmniejszenie	0,00	0,00	0,00	0,00	0,00	0,00	0,00	0,00	0,00	0,00	0,00	0,00	0,00	0,00
				zwiększenie	87,00	87,00	87,00	0,00	87,00	0,00	0,00	0,00	0,00	0,00	0,00	0,00	0,00	0,00
				po zmianach	6 052,44	6 052,44	6 052,44	0,00	6 052,44	0,00	0,00	0,00	0,00	0,00	0,00	0,00	0,00	0,00
		4300	Zakup usług pozostałych	przed zmianą	11 000,00	11 000,00	11 000,00	0,00	11 000,00	0,00	0,00	0,00	0,00	0,00	0,00	0,00	0,00	0,00
				zmniejszenie	0,00	0,00	0,00	0,00	0,00	0,00	0,00	0,00	0,00	0,00	0,00	0,00	0,00	0,00
				zwiększenie	2 000,00	2 000,00	2 000,00	0,00	2 000,00	0,00	0,00	0,00	0,00	0,00	0,00	0,00	0,00	0,00
				po zmianach	13 000,00	13 000,00	13 000,00	0,00	13 000,00	0,00	0,00	0,00	0,00	0,00	0,00	0,00	0,00	0,00
	85295		Pozostała działalność	przed zmianą	150 323,00	150 323,00	3 979,05	0,00	3 979,05	6 000,00	140 343,95	0,00	0,00	0,00	0,00	0,00	0,00	0,00
				zmniejszenie	-7 800,00	-7 800,00	0,00	0,00	0,00	0,00	-7 800,00	0,00	0,00	0,00	0,00	0,00	0,00	0,00
				zwiększenie	0,00	0,00	0,00	0,00	0,00	0,00	0,00	0,00	0,00	0,00	0,00	0,00	0,00	0,00
				po zmianach	142 523,00	142 523,00	3 979,05	0,00	3 979,05	6 000,00	132 543,95	0,00	0,00	0,00	0,00	0,00	0,00	0,00
		3110	Świadczenia społeczne	przed zmianą	140 343,95	140 343,95	0,00	0,00	0,00	0,00	140 343,95	0,00	0,00	0,00	0,00	0,00	0,00	0,00
				zmniejszenie	-7 800,00	-7 800,00	0,00	0,00	0,00	0,00	-7 800,00	0,00	0,00	0,00	0,00	0,00	0,00	0,00
				zwiększenie	0,00	0,00	0,00	0,00	0,00	0,00	0,00	0,00	0,00	0,00	0,00	0,00	0,00	0,00
				po zmianach	132 543,95	132 543,95	0,00	0,00	0,00	0,00	132 543,95	0,00	0,00	0,00	0,00	0,00	0,00	0,00
			Wydanki razem:	przed zmianą	41 062 022,67	41 062 022,67	10 176 910,05	5 126 960,42	5 048 949,63	134 905,16	2 272 795,15	459 258,50	0,00	699 000,00	27 310 153,81	27 310 153,81	4 036 693,68	0,00
				zmniejszenie	-17 046,05	-17 046,05	-9 246,05	-8 710,00	-536,05	0,00	-7 800,00	0,00	0,00	0,00	0,00	0,00	0,00	0,00
				zwiększenie	26 446,05	26 446,05	5 124,05	1 203,00	3 921,05	0,00	20 322,00	0,00	0,00	0,00	0,00	0,00	0,00	0,00
				po zmianach	41 060 422,67	41 060 422,67	10 171 768,05	5 119 453,42	5 052 334,63	134 905,16	2 285 317,15	459 258,50	0,00	699 000,00	27 310 153,81	27 310 153,81	4 036 693,68	0,00

Daszyna, 07.11.2014.

P.o. WÓJTA GMINY DASZYNA

Przew. Józwick

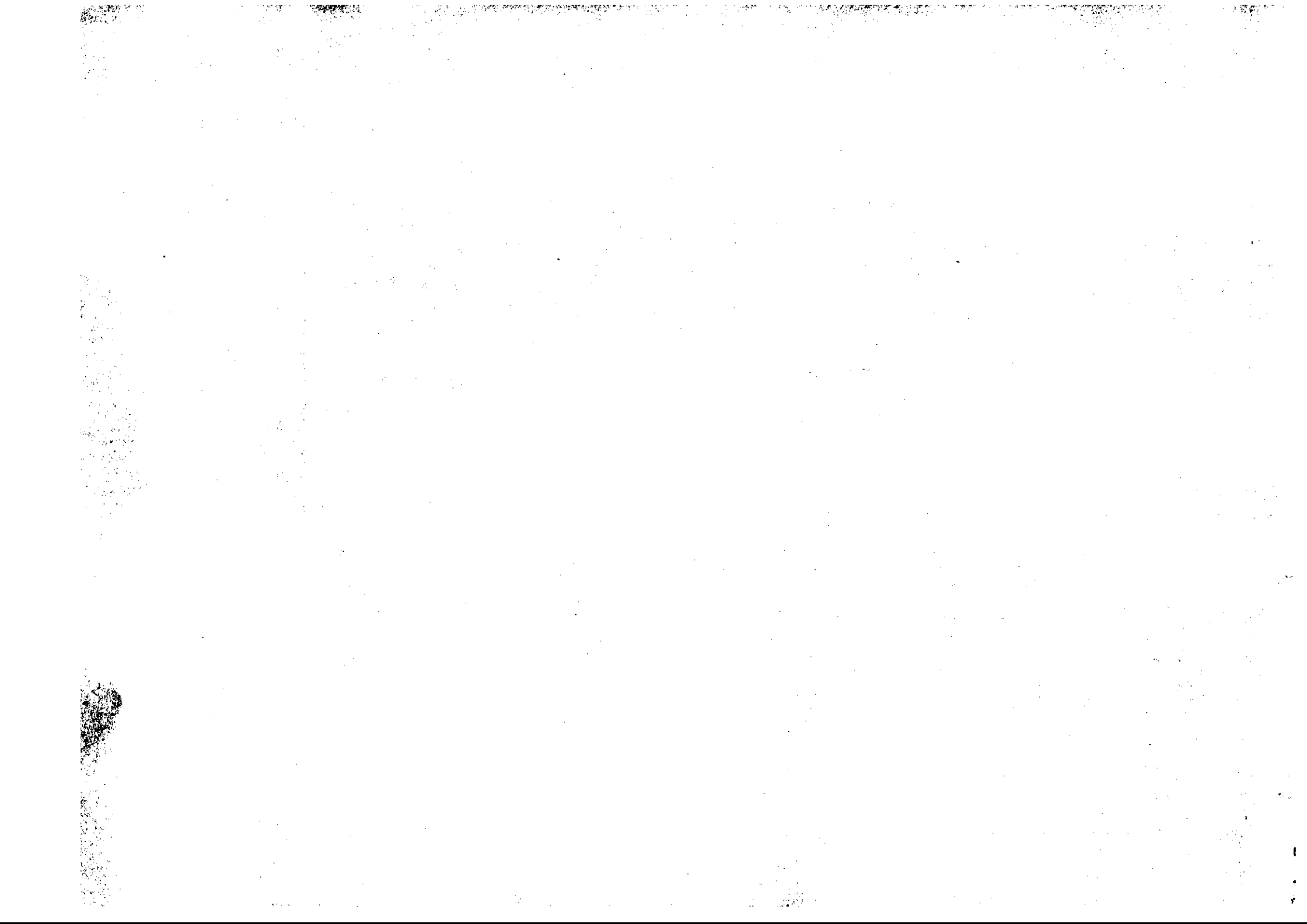

WYDATKI BUDŻETU GMINY DASZYNA NA 2014 ROK - zadania zlecone

Dział	Rozdział	§	Nazwa	Plan	Z tego										Wydatki majątkowe	z tego:				
					Wydatki bieżące	z tego:				dotacje na zadania bieżące	świadczenia na rzecz osób fizycznych;	wydatki na programy finansowane z udziałem środków, o których mowa w art. 5 ust. 1 pkt 2 i 3	wypłaty z tytułu poręczeń i gwarancji	obsługa długu		inwestycje i zakupy inwestycyjne	w tym:			
						wydatki jednostek budżetowych,	wynagrodzenia i składki od nich naliczane	wydatki związane z realizacją ich statutowych zadań;	z tego:								na programy finansowane z udziałem środków, o których mowa w art. 5 ust. 1 pkt 2 i 3,	zakup i objęcie akcji i udziałów oraz wniesienie wkładów do spółek prawa handlowego.		
																			1	2
1	2	3	4	5	6	7	8	9	10	11	12	13	14	15	16	17	18			
750			Administracja publiczna	przed zmianą	74 922,00	74 922,00	74 922,00	74 190,00	732,00	0,00	0,00	0,00	0,00	0,00	0,00	0,00	0,00	0,00		
				zmniejszenie	0,00	0,00	0,00	0,00	0,00	0,00	0,00	0,00	0,00	0,00	0,00	0,00	0,00	0,00	0,00	
				zwiększenie	1 203,00	1 203,00	1 203,00	1 203,00	0,00	0,00	0,00	0,00	0,00	0,00	0,00	0,00	0,00	0,00	0,00	0,00
				po zmianach	76 125,00	76 125,00	76 125,00	75 393,00	732,00	0,00	0,00	0,00	0,00	0,00	0,00	0,00	0,00	0,00	0,00	0,00
75011			Urzędy wojewódzkie	przed zmianą	74 922,00	74 922,00	74 922,00	74 190,00	732,00	0,00	0,00	0,00	0,00	0,00	0,00	0,00	0,00	0,00		
				zmniejszenie	0,00	0,00	0,00	0,00	0,00	0,00	0,00	0,00	0,00	0,00	0,00	0,00	0,00	0,00	0,00	
				zwiększenie	1 203,00	1 203,00	1 203,00	1 203,00	0,00	0,00	0,00	0,00	0,00	0,00	0,00	0,00	0,00	0,00	0,00	
				po zmianach	76 125,00	76 125,00	76 125,00	75 393,00	732,00	0,00	0,00	0,00	0,00	0,00	0,00	0,00	0,00	0,00	0,00	0,00
		4110	Składki na ubezpieczenia społeczne	przed zmianą	10 660,00	10 660,00	10 660,00	10 660,00	0,00	0,00	0,00	0,00	0,00	0,00	0,00	0,00	0,00	0,00		
				zmniejszenie	0,00	0,00	0,00	0,00	0,00	0,00	0,00	0,00	0,00	0,00	0,00	0,00	0,00	0,00	0,00	
				zwiększenie	1 203,00	1 203,00	1 203,00	1 203,00	0,00	0,00	0,00	0,00	0,00	0,00	0,00	0,00	0,00	0,00	0,00	
				po zmianach	11 863,00	11 863,00	11 863,00	11 863,00	0,00	0,00	0,00	0,00	0,00	0,00	0,00	0,00	0,00	0,00	0,00	0,00
751			Urzędy naczelnych organów władzy państwowej, kontroli i ochrony prawa oraz sądownictwa	przed zmianą	31 886,00	31 886,00	12 806,00	4 763,55	8 042,45	0,00	19 080,00	0,00	0,00	0,00	0,00	0,00	0,00	0,00		
				zmniejszenie	-137,05	-137,05	-137,05	0,00	-137,05	0,00	0,00	0,00	0,00	0,00	0,00	0,00	0,00	0,00	0,00	
				zwiększenie	137,05	137,05	137,05	0,00	137,05	0,00	0,00	0,00	0,00	0,00	0,00	0,00	0,00	0,00	0,00	
				po zmianach	31 886,00	31 886,00	12 806,00	4 763,55	8 042,45	0,00	19 080,00	0,00	0,00	0,00	0,00	0,00	0,00	0,00	0,00	0,00
75109			Wybory do rad gmin, rad powiatów i sejmików województw, wybory wójtów, burmistrzów i prezydentów miast oraz referenda gminne, powiatowe i wojewódzkie	przed zmianą	25 186,00	25 186,00	9 106,00	3 488,55	5 617,45	0,00	16 080,00	0,00	0,00	0,00	0,00	0,00	0,00	0,00		
				zmniejszenie	-137,05	-137,05	-137,05	0,00	-137,05	0,00	0,00	0,00	0,00	0,00	0,00	0,00	0,00	0,00	0,00	
				zwiększenie	137,05	137,05	137,05	0,00	137,05	0,00	0,00	0,00	0,00	0,00	0,00	0,00	0,00	0,00	0,00	
				po zmianach	25 186,00	25 186,00	9 106,00	3 488,55	5 617,45	0,00	16 080,00	0,00	0,00	0,00	0,00	0,00	0,00	0,00	0,00	0,00
		4210	Zakup materiałów i wyposażenia	przed zmianą	2 517,81	2 517,81	0,00	0,00	2 517,81	0,00	0,00	0,00	0,00	0,00	0,00	0,00	0,00	0,00		
				zmniejszenie	-133,85	-133,85	-133,85	0,00	-133,85	0,00	0,00	0,00	0,00	0,00	0,00	0,00	0,00	0,00		
				zwiększenie	0,00	0,00	0,00	0,00	0,00	0,00	0,00	0,00	0,00	0,00	0,00	0,00	0,00	0,00		
				po zmianach	2 383,96	2 383,96	2 383,96	0,00	2 383,96	0,00	0,00	0,00	0,00	0,00	0,00	0,00	0,00	0,00	0,00	
		4300	Zakup usług pozostałych	przed zmianą	2 548,00	2 548,00	2 548,00	0,00	2 548,00	0,00	0,00	0,00	0,00	0,00	0,00	0,00	0,00	0,00		
				zmniejszenie	-3,20	-3,20	-3,20	0,00	-3,20	0,00	0,00	0,00	0,00	0,00	0,00	0,00	0,00	0,00		
				zwiększenie	0,00	0,00	0,00	0,00	0,00	0,00	0,00	0,00	0,00	0,00	0,00	0,00	0,00	0,00		
				po zmianach	2 544,80	2 544,80	2 544,80	0,00	2 544,80	0,00	0,00	0,00	0,00	0,00	0,00	0,00	0,00	0,00	0,00	
		4410	Podróże służbowe krajowe	przed zmianą	551,64	551,64	551,64	0,00	551,64	0,00	0,00	0,00	0,00	0,00	0,00	0,00	0,00	0,00		
				zmniejszenie	0,00	0,00	0,00	0,00	0,00	0,00	0,00	0,00	0,00	0,00	0,00	0,00	0,00	0,00		
				zwiększenie	137,05	137,05	137,05	0,00	137,05	0,00	0,00	0,00	0,00	0,00	0,00	0,00	0,00	0,00		
				po zmianach	688,69	688,69	688,69	0,00	688,69	0,00	0,00	0,00	0,00	0,00	0,00	0,00	0,00	0,00	0,00	
852			Pomoc społeczna	przed zmianą	1 031 018,00	1 031 018,00	48 168,65	44 787,00	3 381,65	0,00	982 849,35	0,00	0,00	0,00	0,00	0,00	0,00	0,00		
				zmniejszenie	-399,00	-399,00	-399,00	0,00	-399,00	0,00	0,00	0,00	0,00	0,00	0,00	0,00	0,00	0,00	0,00	
				zwiększenie	5 899,00	5 899,00	87,00	0,00	87,00	0,00	5 812,00	0,00	0,00	0,00	0,00	0,00	0,00	0,00	0,00	
				po zmianach	1 036 518,00	1 036 518,00	47 856,65	44 787,00	3 069,65	0,00	988 661,35	0,00	0,00	0,00	0,00	0,00	0,00	0,00	0,00	
85213			Składki na ubezpieczenie zdrowotne opłacane za osoby pobierające niektóre świadczenia z pomocy społecznej, niektóre świadczenia rodzinne oraz za osoby uczestniczące w zajęciach w centrum integracji społecznej.	przed zmianą	1 085,00	1 085,00	1 085,00	0,00	1 085,00	0,00	0,00	0,00	0,00	0,00	0,00	0,00	0,00	0,00		
				zmniejszenie	-399,00	-399,00	-399,00	0,00	-399,00	0,00	0,00	0,00	0,00	0,00	0,00	0,00	0,00	0,00		
				zwiększenie	0,00	0,00	0,00	0,00	0,00	0,00	0,00	0,00	0,00	0,00	0,00	0,00	0,00	0,00		
				po zmianach	686,00	686,00	686,00	0,00	686,00	0,00	0,00	0,00	0,00	0,00	0,00	0,00	0,00	0,00	0,00	
		4130	Składki na ubezpieczenie zdrowotne	przed zmianą	1 085,00	1 085,00	1 085,00	0,00	1 085,00	0,00	0,00	0,00	0,00	0,00	0,00	0,00	0,00	0,00		
				zmniejszenie	-399,00	-399,00	-399,00	0,00	-399,00	0,00	0,00	0,00	0,00	0,00	0,00	0,00	0,00	0,00		
				zwiększenie	0,00	0,00	0,00	0,00	0,00	0,00	0,00	0,00	0,00	0,00	0,00	0,00	0,00	0,00		
				po zmianach	686,00	686,00	686,00	0,00	686,00	0,00	0,00	0,00	0,00	0,00	0,00	0,00	0,00	0,00	0,00	

Powiat Dobruża
p.o. WOJTA SĄDNI DĄSZYNA

07.11.2014

Dział	Fonduż	§	Nazwa	Plan		Wydatki		Wydatki budżetowych jednostek budżetowych,		Wydatki związane z realizacją zadań statutowych i zadań,		Wydatki związane z realizacją zadań bieżących na świadczenia na rzecz osób fizycznych,		Wydatki na finansowanie z budżetu w art. 5 ust. 1 pkt 213		Wydatki z tytułu poręczeń i gwarancji		dotygną drugu		Wydatki majątkowe		Wydatki inwestycyjne		zakup i objęcie akcji i udziałów oraz wniesienie wkładów do spółek prawa handlowego.			
				z tego:	z tego:	z tego:	z tego:	z tego:	z tego:	z tego:	z tego:	z tego:	z tego:	z tego:	z tego:	z tego:	z tego:	z tego:	z tego:	z tego:	z tego:	z tego:	z tego:	z tego:	z tego:	z tego:	
85219			Centrum Pomocy Społecznej	10 641,00	10 641,00	157,94	0,00	157,94	0,00	0,00	0,00	157,94	0,00	10 483,06	0,00	10 483,06	0,00	0,00	0,00	0,00	0,00	0,00	0,00	0,00	0,00	0,00	0,00
			zwiększenie	5 899,00	5 899,00	0,00	0,00	0,00	0,00	0,00	0,00	0,00	0,00	5 812,00	0,00	5 812,00	0,00	0,00	0,00	0,00	0,00	0,00	0,00	0,00	0,00	0,00	0,00
			po zmianach	16 540,00	16 540,00	244,94	0,00	244,94	0,00	0,00	0,00	0,00	0,00	16 295,06	0,00	16 295,06	0,00	0,00	0,00	0,00	0,00	0,00	0,00	0,00	0,00	0,00	0,00
			zwiększenie	10 483,06	10 483,06	0,00	0,00	0,00	0,00	0,00	0,00	0,00	0,00	10 483,06	0,00	10 483,06	0,00	0,00	0,00	0,00	0,00	0,00	0,00	0,00	0,00	0,00	0,00
			przed zmianą	5 812,00	5 812,00	0,00	0,00	0,00	0,00	0,00	0,00	0,00	0,00	5 812,00	0,00	5 812,00	0,00	0,00	0,00	0,00	0,00	0,00	0,00	0,00	0,00	0,00	0,00
			zwiększenie	16 295,06	16 295,06	0,00	0,00	0,00	0,00	0,00	0,00	0,00	0,00	16 295,06	0,00	16 295,06	0,00	0,00	0,00	0,00	0,00	0,00	0,00	0,00	0,00	0,00	0,00
			przed zmianą	157,94	157,94	0,00	0,00	0,00	0,00	0,00	0,00	0,00	0,00	157,94	0,00	157,94	0,00	0,00	0,00	0,00	0,00	0,00	0,00	0,00	0,00	0,00	0,00
			zwiększenie	87,00	87,00	0,00	0,00	0,00	0,00	0,00	0,00	0,00	0,00	87,00	0,00	87,00	0,00	0,00	0,00	0,00	0,00	0,00	0,00	0,00	0,00	0,00	0,00
			po zmianach	244,94	244,94	0,00	0,00	0,00	0,00	0,00	0,00	0,00	0,00	244,94	0,00	244,94	0,00	0,00	0,00	0,00	0,00	0,00	0,00	0,00	0,00	0,00	0,00
			zwiększenie	1 603 578,35	1 603 578,35	0,00	0,00	0,00	0,00	0,00	0,00	0,00	0,00	1 603 578,35	0,00	1 603 578,35	0,00	0,00	0,00	0,00	0,00	0,00	0,00	0,00	0,00	0,00	0,00
			przed zmianą	1 610 281,35	1 610 281,35	0,00	0,00	0,00	0,00	0,00	0,00	0,00	0,00	1 610 281,35	0,00	1 610 281,35	0,00	0,00	0,00	0,00	0,00	0,00	0,00	0,00	0,00	0,00	0,00
			zwiększenie	7 239,05	7 239,05	0,00	0,00	0,00	0,00	0,00	0,00	0,00	0,00	7 239,05	0,00	7 239,05	0,00	0,00	0,00	0,00	0,00	0,00	0,00	0,00	0,00	0,00	0,00
			po zmianach	1 617 520,40	1 617 520,40	0,00	0,00	0,00	0,00	0,00	0,00	0,00	0,00	1 617 520,40	0,00	1 617 520,40	0,00	0,00	0,00	0,00	0,00	0,00	0,00	0,00	0,00	0,00	0,00
			zwiększenie	1 203,00	1 203,00	0,00	0,00	0,00	0,00	0,00	0,00	0,00	0,00	1 203,00	0,00	1 203,00	0,00	0,00	0,00	0,00	0,00	0,00	0,00	0,00	0,00	0,00	0,00
			przed zmianą	476 061,95	476 061,95	0,00	0,00	0,00	0,00	0,00	0,00	0,00	0,00	476 061,95	0,00	476 061,95	0,00	0,00	0,00	0,00	0,00	0,00	0,00	0,00	0,00	0,00	0,00
			zwiększenie	1 231 740,55	1 231 740,55	0,00	0,00	0,00	0,00	0,00	0,00	0,00	0,00	1 231 740,55	0,00	1 231 740,55	0,00	0,00	0,00	0,00	0,00	0,00	0,00	0,00	0,00	0,00	0,00
			po zmianach	1 707 802,50	1 707 802,50	0,00	0,00	0,00	0,00	0,00	0,00	0,00	0,00	1 707 802,50	0,00	1 707 802,50	0,00	0,00	0,00	0,00	0,00	0,00	0,00	0,00	0,00	0,00	0,00
			zwiększenie	1 427,05	1 427,05	0,00	0,00	0,00	0,00	0,00	0,00	0,00	0,00	1 427,05	0,00	1 427,05	0,00	0,00	0,00	0,00	0,00	0,00	0,00	0,00	0,00	0,00	0,00
			przed zmianą	1 428,10	1 428,10	0,00	0,00	0,00	0,00	0,00	0,00	0,00	0,00	1 428,10	0,00	1 428,10	0,00	0,00	0,00	0,00	0,00	0,00	0,00	0,00	0,00	0,00	0,00
			zwiększenie	1 203,05	1 203,05	0,00	0,00	0,00	0,00	0,00	0,00	0,00	0,00	1 203,05	0,00	1 203,05	0,00	0,00	0,00	0,00	0,00	0,00	0,00	0,00	0,00	0,00	0,00
			po zmianach	2 631,15	2 631,15	0,00	0,00	0,00	0,00	0,00	0,00	0,00	0,00	2 631,15	0,00	2 631,15	0,00	0,00	0,00	0,00	0,00	0,00	0,00	0,00	0,00	0,00	0,00
			zwiększenie	1 610 281,35	1 610 281,35	0,00	0,00	0,00	0,00	0,00	0,00	0,00	0,00	1 610 281,35	0,00	1 610 281,35	0,00	0,00	0,00	0,00	0,00	0,00	0,00	0,00	0,00	0,00	0,00
			po zmianach	1 617 520,40	1 617 520,40	0,00	0,00	0,00	0,00	0,00	0,00	0,00	0,00	1 617 520,40	0,00	1 617 520,40	0,00	0,00	0,00	0,00	0,00	0,00	0,00	0,00	0,00	0,00	0,00
			Wydatki razem:	1 617 520,40	1 617 520,40	0,00	0,00	0,00	0,00	0,00	0,00	0,00	0,00	1 617 520,40	0,00	1 617 520,40	0,00	0,00	0,00	0,00	0,00	0,00	0,00	0,00	0,00	0,00	0,00