

ZARZĄDZENIE NR 84/2014
WÓJTA GMINY DASZYNA
z dnia 1 grudnia 2014 roku

w sprawie zmian w budżecie gminy na 2014 rok

Na podstawie art. 30 ust. 1 i 2, pkt 4 ustawy z dnia 8 marca 1990 r. o samorządzie gminnym (tekst jednolity Dz.U.2013, poz.594 zmiana Dz.U.2013, poz. 645, Dz.U.2013, poz 1318, Dz.U.2014, poz. 379) oraz art. 257 ustawy z dnia 27 sierpnia 2009 r. o finansach publicznych (tekst jednolity Dz.U.2013, poz. 885, zmiana Dz.U.2013, poz. 938, Dz.U.2013, poz. 1646 i Dz.U.2014, poz. 379)

Wójt Gminy zarządza, co następuje

§ 1. Zmienia się wydatki budżetowe w ten sposób, że dokonuje się przesunięć wydatków w ramach działu.

2. Dokonane zmiany obrazuje tabela nr 2 do niniejszego Zarządzenia. Wydatki ogółem nie zmieniają się i wynoszą 41.228.057,17 zł.

(Urealnienie wydatków w Gimnazjum w Daszynie, zwiększenie wynagrodzeń w Oddziale Przedszkolnym w Mazewie, urealnienie wydatków na podatek VAT, zwiększenie wydatków na podróże służbowe w UG)

§ 2. Zarządzenie wchodzi w życie z dniem podjęcia i podlega ogłoszeniu.

WÓJT
mgr Zbigniew Wojtera

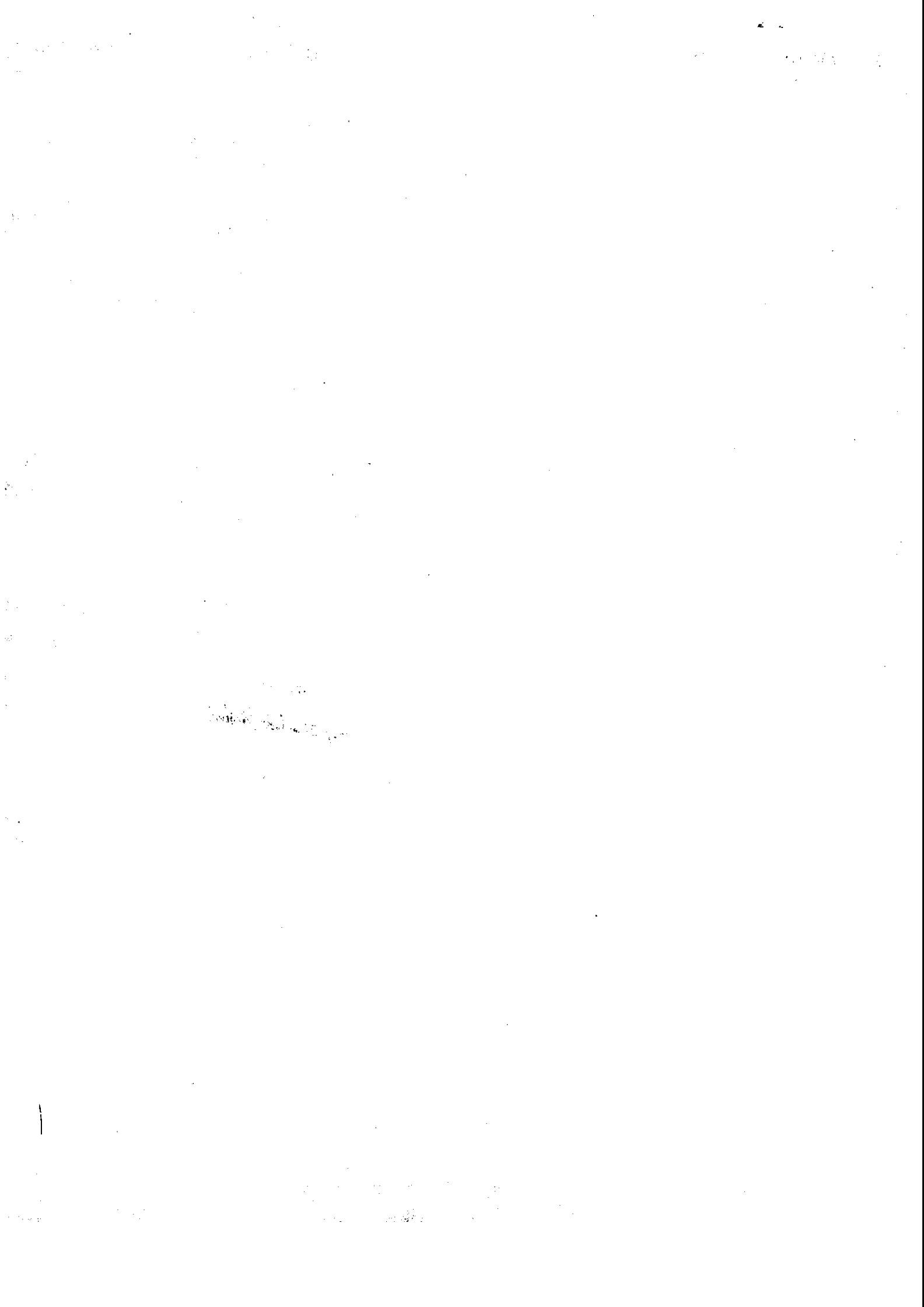

WYDATKI BUDŻETU GMINY DASZYNA NA 2014 ROK

Dział	Rozdział	§	Nazwa	Plan	Wydatki bieżące	z tego:										z tego:					
						wydatki jednostek budżetowych,	wynagrodzenia i składki od nich należane	wydatki związane z realizacją ich statutowych zadań;	dotacje na zadania bieżące	świadczenia na rzecz osób fizycznych;	wydatki na programy finansowane z udziałem środków, o których mowa w art. 5 ust. 1 pkt 2 i 3	wyплаты z tytułu poręczeń i gwarancji	obsługa długu	Wydatki majątkowe	inwestycje i zakupy inwestycyjne	w tym:					
																na programy finansowane z udziałem środków, o których mowa w art. 5 ust. 1 pkt 2 i 3,	zakup i objęcie akcji i udziałów oraz wniesienie wkładów do spółek prawa handlowego.				
1	2	3	4	5	6	7	8	9	10	11	12	13	14	15	16	17	18				
400			Wytwarzanie i zaopatrywanie w energię elektryczną, gaz i wodę	przed zmianą	22 696 163,48	1 343 278,66	1 343 278,66	2 399,00	1 340 879,66	0,00	0,00	0,00	0,00	0,00	21 352 884,82	21 352 884,82	2 281 691,84	0,00			
				zmniejszenie	-12 240,79	-12 240,79	-12 240,79	0,00	-12 240,79	0,00	0,00	0,00	0,00	0,00	0,00	0,00	0,00	0,00	0,00	0,00	
				zwiększenie	12 240,79	12 240,79	12 240,79	0,00	12 240,79	0,00	0,00	0,00	0,00	0,00	0,00	0,00	0,00	0,00	0,00	0,00	0,00
				po zmianach	22 696 163,48	1 343 278,66	1 343 278,66	2 399,00	1 340 879,66	0,00	0,00	0,00	0,00	0,00	0,00	0,00	21 352 884,82	21 352 884,82	2 281 691,84	0,00	
40003			Dostarczanie energii elektrycznej	przed zmianą	14 969 340,39	242 942,88	242 942,88	0,00	242 942,88	0,00	0,00	0,00	0,00	0,00	14 726 397,51	14 726 397,51	0,00	0,00	0,00		
				zmniejszenie	-12 240,79	-12 240,79	-12 240,79	0,00	-12 240,79	0,00	0,00	0,00	0,00	0,00	0,00	0,00	0,00	0,00	0,00	0,00	
				zwiększenie	12 240,79	12 240,79	12 240,79	0,00	12 240,79	0,00	0,00	0,00	0,00	0,00	0,00	0,00	0,00	0,00	0,00	0,00	
				po zmianach	14 969 340,39	242 942,88	242 942,88	0,00	242 942,88	0,00	0,00	0,00	0,00	0,00	0,00	0,00	14 726 397,51	14 726 397,51	0,00	0,00	0,00
4300			Zakup usług pozostałych	przed zmianą	176 942,88	176 942,88	176 942,88	0,00	176 942,88	0,00	0,00	0,00	0,00	0,00	0,00	0,00	0,00	0,00	0,00		
				zmniejszenie	-12 240,79	-12 240,79	-12 240,79	0,00	-12 240,79	0,00	0,00	0,00	0,00	0,00	0,00	0,00	0,00	0,00	0,00	0,00	
				zwiększenie	0,00	0,00	0,00	0,00	0,00	0,00	0,00	0,00	0,00	0,00	0,00	0,00	0,00	0,00	0,00	0,00	
				po zmianach	164 702,09	164 702,09	164 702,09	0,00	164 702,09	0,00	0,00	0,00	0,00	0,00	0,00	0,00	0,00	0,00	0,00	0,00	0,00
4500			Podatek od towarów i usług (VAT).	przed zmianą	0,00	0,00	0,00	0,00	0,00	0,00	0,00	0,00	0,00	0,00	0,00	0,00	0,00	0,00	0,00		
				zmniejszenie	0,00	0,00	0,00	0,00	0,00	0,00	0,00	0,00	0,00	0,00	0,00	0,00	0,00	0,00	0,00	0,00	
				zwiększenie	12 240,79	12 240,79	12 240,79	0,00	12 240,79	0,00	0,00	0,00	0,00	0,00	0,00	0,00	0,00	0,00	0,00	0,00	
				po zmianach	12 240,79	12 240,79	12 240,79	0,00	12 240,79	0,00	0,00	0,00	0,00	0,00	0,00	0,00	0,00	0,00	0,00	0,00	0,00
700			Gospodarka mieszkaniowa	przed zmianą	2 172 086,93	1 031 596,77	1 029 886,77	266 932,00	762 954,77	0,00	1 710,00	0,00	0,00	0,00	1 140 490,16	1 140 490,16	457 245,20	0,00			
				zmniejszenie	-2 000,00	-2 000,00	-2 000,00	0,00	-2 000,00	0,00	0,00	0,00	0,00	0,00	0,00	0,00	0,00	0,00	0,00		
				zwiększenie	2 000,00	2 000,00	2 000,00	0,00	2 000,00	0,00	0,00	0,00	0,00	0,00	0,00	0,00	0,00	0,00	0,00		
				po zmianach	2 172 086,93	1 031 596,77	1 029 886,77	266 932,00	762 954,77	0,00	1 710,00	0,00	0,00	0,00	0,00	0,00	1 140 490,16	1 140 490,16	457 245,20	0,00	
70005			Gospodarka gruntami i nieruchomościami	przed zmianą	2 172 086,93	1 031 596,77	1 029 886,77	266 932,00	762 954,77	0,00	1 710,00	0,00	0,00	0,00	1 140 490,16	1 140 490,16	457 245,20	0,00			
				zmniejszenie	-2 000,00	-2 000,00	-2 000,00	0,00	-2 000,00	0,00	0,00	0,00	0,00	0,00	0,00	0,00	0,00	0,00	0,00		
				zwiększenie	2 000,00	2 000,00	2 000,00	0,00	2 000,00	0,00	0,00	0,00	0,00	0,00	0,00	0,00	0,00	0,00	0,00		
				po zmianach	2 172 086,93	1 031 596,77	1 029 886,77	266 932,00	762 954,77	0,00	1 710,00	0,00	0,00	0,00	0,00	0,00	1 140 490,16	1 140 490,16	457 245,20	0,00	
4210			Zakup materiałów i wyposażenia	przed zmianą	364 444,19	364 444,19	364 444,19	0,00	364 444,19	0,00	0,00	0,00	0,00	0,00	0,00	0,00	0,00	0,00	0,00		
				zmniejszenie	-2 000,00	-2 000,00	-2 000,00	0,00	-2 000,00	0,00	0,00	0,00	0,00	0,00	0,00	0,00	0,00	0,00	0,00		
				zwiększenie	0,00	0,00	0,00	0,00	0,00	0,00	0,00	0,00	0,00	0,00	0,00	0,00	0,00	0,00	0,00		
				po zmianach	362 444,19	362 444,19	362 444,19	0,00	362 444,19	0,00	0,00	0,00	0,00	0,00	0,00	0,00	0,00	0,00	0,00	0,00	
4500			Podatek od towarów i usług (VAT).	przed zmianą	5 000,00	5 000,00	5 000,00	0,00	5 000,00	0,00	0,00	0,00	0,00	0,00	0,00	0,00	0,00	0,00	0,00		
				zmniejszenie	0,00	0,00	0,00	0,00	0,00	0,00	0,00	0,00	0,00	0,00	0,00	0,00	0,00	0,00	0,00		
				zwiększenie	2 000,00	2 000,00	2 000,00	0,00	2 000,00	0,00	0,00	0,00	0,00	0,00	0,00	0,00	0,00	0,00	0,00		
				po zmianach	7 000,00	7 000,00	7 000,00	0,00	7 000,00	0,00	0,00	0,00	0,00	0,00	0,00	0,00	0,00	0,00	0,00	0,00	
750			Administracja publiczna	przed zmianą	2 156 260,95	2 150 458,42	1 809 145,92	1 377 894,33	430 251,59	0,00	155 840,00	186 472,50	0,00	0,00	5 802,53	5 802,53	0,00	0,00			
				zmniejszenie	-1 100,00	-1 100,00	-1 100,00	0,00	-1 100,00	0,00	0,00	0,00	0,00	0,00	0,00	0,00	0,00	0,00	0,00		
				zwiększenie	1 100,00	1 100,00	1 100,00	0,00	1 100,00	0,00	0,00	0,00	0,00	0,00	0,00	0,00	0,00	0,00	0,00		
				po zmianach	2 156 260,95	2 150 458,42	1 809 145,92	1 377 894,33	430 251,59	0,00	155 840,00	186 472,50	0,00	0,00	0,00	0,00	5 802,53	5 802,53	0,00	0,00	
75023			Urzędy gmin (miast i miast na prawach powiatu)	przed zmianą	1 615 820,91	1 610 018,38	1 606 278,38	1 257 001,33	349 277,05	0,00	3 740,00	0,00	0,00	0,00	5 802,53	5 802,53	0,00	0,00			
				zmniejszenie	-1 100,00	-1 100,00	-1 100,00	0,00	-1 100,00	0,00	0,00	0,00	0,00	0,00	0,00	0,00	0,00	0,00	0,00		
				zwiększenie	1 100,00	1 100,00	1 100,00	0,00	1 100,00	0,00	0,00	0,00	0,00	0,00	0,00	0,00	0,00	0,00	0,00		
				po zmianach	1 615 820,91	1 610 018,38	1 606 278,38	1 257 001,33	349 277,05	0,00	3 740,00	0,00	0,00	0,00	0,00	0,00	5 802,53	5 802,53	0,00	0,00	
4270			Zakup usług remontowych	przed zmianą	2 000,00	2 000,00	2 000,00	0,00	2 000,00	0,00	0,00	0,00	0,00	0,00	0,00	0,00	0,00	0,00	0,00		
				zmniejszenie	-1 100,00	-1 100,00	-1 100,00	0,00	-1 100,00	0,00	0,00	0,00	0,00	0,00	0,00	0,00	0,00	0,00	0,00		
				zwiększenie	0,00	0,00	0,00	0,00	0,00	0,00	0,00	0,00	0,00	0,00	0,00	0,00	0,00	0,00	0,00		
				po zmianach	900,00	900,00	900,00	0,00	900,00	0,00	0,00	0,00	0,00	0,00	0,00	0,00	0,00	0,00	0,00	0,00	

