

ZARZĄDZENIE NR 97/2014  
WÓJTA GMINY DASZYNA  
z dnia 31 grudnia 2014 roku

w sprawie zmian w budżecie gminy na 2014 rok

*Na podstawie art. 30 ust. 1 i 2, pkt 4 ustawy z dnia 8 marca 1990 r. o samorządzie gminnym (tekst jednolity Dz.U.2013, poz.594 zmiana Dz.U.2013, poz. 645, Dz.U.2013, poz 1318, Dz.U.2014, poz. 379) oraz art. 257 ustawy z dnia 27 sierpnia 2009 r. o finansach publicznych (tekst jednolity Dz.U.2013, poz. 885, zmiana Dz.U.2013, poz. 938, Dz.U.2013, poz. 1646 i Dz.U.2014, poz. 379)*

**Wójt Gminy zarządza, co następuje**

§ 1. Zmienia się wydatki budżetowe bieżące w ten sposób, że dokonuje się przesunięć wydatków w ramach działu.

2. Dokonane zmiany obrazuje tabela nr 2 i 2a do niniejszego Zarządzenia. Wydatki po zmianach wynoszą ogółem 25.502.959,32 zł.

*(Urealnienie wydatków na energię elektryczną w gospodarce mieszkaniowej, środków na serwis oprogramowania do ewidencji ludności, wydatków na wynagrodzenia i pochodne w Szkole Podstawowej w Mazewie, USC i gospodarce komunalnej, korekta planu wydatków GOPS w ramach projektu "Promyk" oraz wydatków na energię elektryczną i usługi w gospodarce ściekowej)*

§ 2. Zarządzenie wchodzi w życie z dniem podjęcia i podlega ogłoszeniu.

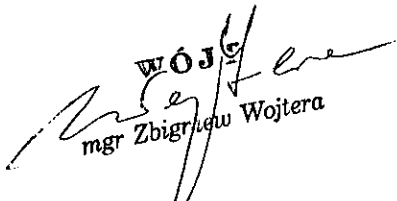
  
WÓJTA  
mgr Zbigniew Wojtera

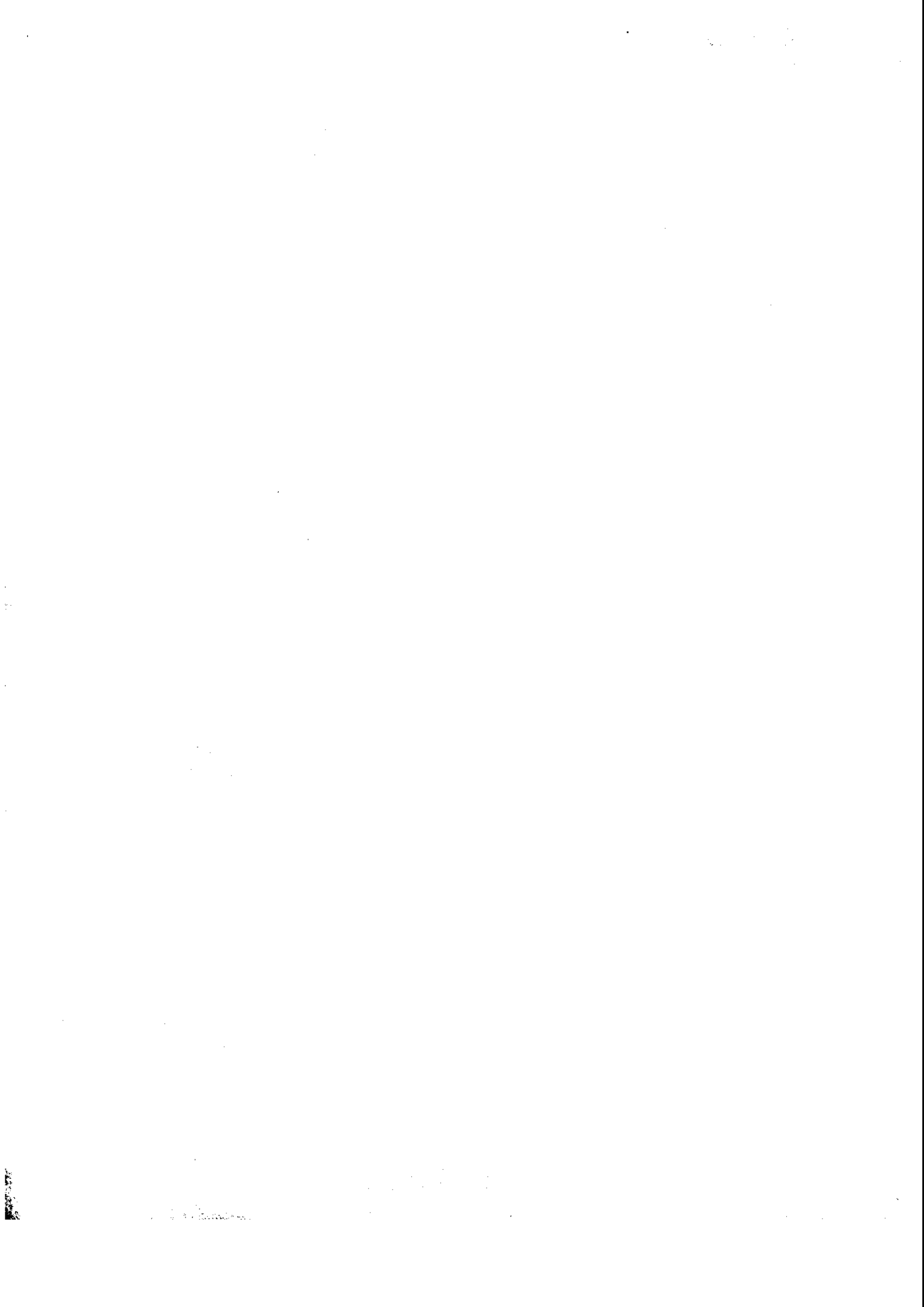

WYDATKI BUDŻETU GMINY DASZYNA NA 2014 ROK

Dział	Rozdział	§	Nazwa	Plen	Z tego:														
					Wydatki bieżące	z tego:					dotacje na zadania bieżące	świadczenia na rzecz osób fizycznych;	wydatki na programy finansowane z udziałem środków, o których mowa w art. 5 ust. 1 pkt 2 i 3	wypłaty z tytułu poręczeń i gwarancji	obsługa długu	Wydatki majątkowe	z tego:		
						wydatki jednostek budżetowych,	wynagrodzenia i składki od nich naliczane	wydatki związane z realizacją ich statutowych zadań;	inwestycje i zakupy inwestycyjne	w tym:							zakup i objęcie akcji i udziałów oraz wniesienie wkładów do spółek prawa handlowego.		
										na programy finansowane z udziałem środków, o których mowa w art. 5 ust. 1 pkt 2 i 3,									
1	2	3	4	5	6	7	8	9	10	11	12	13	14	15	16	17	18		
700			Gospodarka mieszkaniowa	przed zmianą	2 182 117,01	1 031 596,77	1 029 886,77	252 932,00	776 954,77	0,00	1 710,00	0,00	0,00	0,00	1 150 520,24	1 150 520,24	457 245,20	0,00	
				zmniejszenie	-820,00	-820,00	-820,00	0,00	-820,00	0,00	0,00	0,00	0,00	0,00	0,00	0,00	0,00	0,00	0,00
				zwiększenie	820,00	820,00	820,00	0,00	820,00	0,00	0,00	0,00	0,00	0,00	0,00	0,00	0,00	0,00	0,00
				po zmianach	2 182 117,01	1 031 596,77	1 029 886,77	252 932,00	776 954,77	0,00	1 710,00	0,00	0,00	0,00	0,00	0,00	1 150 520,24	1 150 520,24	457 245,20
70005			Gospodarka gruntami i nieruchomościami	przed zmianą	2 182 117,01	1 031 596,77	1 029 886,77	252 932,00	776 954,77	0,00	1 710,00	0,00	0,00	0,00	0,00	0,00	0,00	0,00	
				zmniejszenie	-820,00	-820,00	-820,00	0,00	-820,00	0,00	0,00	0,00	0,00	0,00	0,00	0,00	0,00	0,00	0,00
				zwiększenie	820,00	820,00	820,00	0,00	820,00	0,00	0,00	0,00	0,00	0,00	0,00	0,00	0,00	0,00	0,00
				po zmianach	2 182 117,01	1 031 596,77	1 029 886,77	252 932,00	776 954,77	0,00	1 710,00	0,00	0,00	0,00	0,00	0,00	1 150 520,24	1 150 520,24	457 245,20
	4260		Zakup energii	przed zmianą	110 000,00	110 000,00	110 000,00	0,00	110 000,00	0,00	0,00	0,00	0,00	0,00	0,00	0,00	0,00	0,00	
				zmniejszenie	0,00	0,00	0,00	0,00	0,00	0,00	0,00	0,00	0,00	0,00	0,00	0,00	0,00	0,00	
				zwiększenie	820,00	820,00	820,00	0,00	820,00	0,00	0,00	0,00	0,00	0,00	0,00	0,00	0,00	0,00	0,00
				po zmianach	110 820,00	110 820,00	110 820,00	0,00	110 820,00	0,00	0,00	0,00	0,00	0,00	0,00	0,00	0,00	0,00	0,00
	4270		Zakup usług remontowych	przed zmianą	52 900,00	52 900,00	52 900,00	0,00	52 900,00	0,00	0,00	0,00	0,00	0,00	0,00	0,00	0,00	0,00	
				zmniejszenie	-820,00	-820,00	-820,00	0,00	-820,00	0,00	0,00	0,00	0,00	0,00	0,00	0,00	0,00	0,00	0,00
				zwiększenie	0,00	0,00	0,00	0,00	0,00	0,00	0,00	0,00	0,00	0,00	0,00	0,00	0,00	0,00	0,00
				po zmianach	52 080,00	52 080,00	52 080,00	0,00	52 080,00	0,00	0,00	0,00	0,00	0,00	0,00	0,00	0,00	0,00	0,00
750			Administracja publiczna	przed zmianą	2 193 310,95	2 187 508,42	1 843 165,92	1 401 374,33	441 791,59	0,00	157 870,00	186 472,50	0,00	0,00	5 802,53	5 802,53	0,00	0,00	
				zmniejszenie	-565,82	-565,82	-565,82	-3,82	-562,00	0,00	0,00	0,00	0,00	0,00	0,00	0,00	0,00	0,00	0,00
				zwiększenie	565,82	565,82	358,82	3,82	355,00	0,00	207,00	0,00	0,00	0,00	0,00	0,00	0,00	0,00	0,00
				po zmianach	2 193 310,95	2 187 508,42	1 842 958,92	1 401 374,33	441 584,59	0,00	158 077,00	186 472,50	0,00	0,00	0,00	0,00	5 802,53	5 802,53	0,00
75011			Urzędy wojewódzkie	przed zmianą	93 610,18	93 610,18	93 610,18	75 893,00	17 717,18	0,00	0,00	0,00	0,00	0,00	0,00	0,00	0,00	0,00	
				zmniejszenie	-358,82	-358,82	-358,82	-3,82	-355,00	0,00	0,00	0,00	0,00	0,00	0,00	0,00	0,00	0,00	0,00
				zwiększenie	358,82	358,82	358,82	3,82	355,00	0,00	0,00	0,00	0,00	0,00	0,00	0,00	0,00	0,00	0,00
				po zmianach	93 610,18	93 610,18	93 610,18	75 893,00	17 717,18	0,00	0,00	0,00	0,00	0,00	0,00	0,00	0,00	0,00	0,00
	4010		Wynagrodzenia osobowe pracowników	przed zmianą	53 716,00	53 716,00	53 716,00	53 716,00	0,00	0,00	0,00	0,00	0,00	0,00	0,00	0,00	0,00	0,00	
				zmniejszenie	0,00	0,00	0,00	0,00	0,00	0,00	0,00	0,00	0,00	0,00	0,00	0,00	0,00	0,00	0,00
				zwiększenie	3,82	3,82	3,82	3,82	0,00	0,00	0,00	0,00	0,00	0,00	0,00	0,00	0,00	0,00	0,00
				po zmianach	53 719,82	53 719,82	53 719,82	53 719,82	0,00	0,00	0,00	0,00	0,00	0,00	0,00	0,00	0,00	0,00	0,00
	4040		Dodatkowe wynagrodzenie roczne	przed zmianą	8 295,00	8 295,00	8 295,00	8 295,00	0,00	0,00	0,00	0,00	0,00	0,00	0,00	0,00	0,00	0,00	
				zmniejszenie	-3,82	-3,82	-3,82	-3,82	0,00	0,00	0,00	0,00	0,00	0,00	0,00	0,00	0,00	0,00	0,00
				zwiększenie	0,00	0,00	0,00	0,00	0,00	0,00	0,00	0,00	0,00	0,00	0,00	0,00	0,00	0,00	0,00
				po zmianach	8 291,18	8 291,18	8 291,18	8 291,18	0,00	0,00	0,00	0,00	0,00	0,00	0,00	0,00	0,00	0,00	0,00
	4300		Zakup usług pozostałych	przed zmianą	6 300,00	6 300,00	6 300,00	0,00	6 300,00	0,00	0,00	0,00	0,00	0,00	0,00	0,00	0,00	0,00	
				zmniejszenie	0,00	0,00	0,00	0,00	0,00	0,00	0,00	0,00	0,00	0,00	0,00	0,00	0,00	0,00	0,00
				zwiększenie	355,00	355,00	355,00	0,00	355,00	0,00	0,00	0,00	0,00	0,00	0,00	0,00	0,00	0,00	0,00
				po zmianach	6 655,00	6 655,00	6 655,00	0,00	6 655,00	0,00	0,00	0,00	0,00	0,00	0,00	0,00	0,00	0,00	0,00
	4370		Opłata z tytułu zakupu usług telekomunikacyjnych świadczonych w stacjonarnej publicznej sieci telefonicznej.	przed zmianą	2 480,00	2 480,00	2 480,00	0,00	2 480,00	0,00	0,00	0,00	0,00	0,00	0,00	0,00	0,00	0,00	
				zmniejszenie	-355,00	-355,00	-355,00	0,00	-355,00	0,00	0,00	0,00	0,00	0,00	0,00	0,00	0,00	0,00	0,00
				zwiększenie	0,00	0,00	0,00	0,00	0,00	0,00	0,00	0,00	0,00	0,00	0,00	0,00	0,00	0,00	0,00
				po zmianach	2 125,00	2 125,00	2 125,00	0,00	2 125,00	0,00	0,00	0,00	0,00	0,00	0,00	0,00	0,00	0,00	0,00
75022			Rady gmin (miast i miast na prawach powiatu)	przed zmianą	145 830,00	145 830,00	10 700,00	0,00	10 700,00	0,00	135 130,00	0,00	0,00	0,00	0,00	0,00	0,00	0,00	
				zmniejszenie	-207,00	-207,00	-207,00	0,00	-207,00	0,00	0,00	0,00	0,00	0,00	0,00	0,00	0,00	0,00	0,00
				zwiększenie	207,00	207,00	0,00	0,00	0,00	0,00	207,00	0,00	0,00	0,00	0,00	0,00	0,00	0,00	0,00
				po zmianach	145 830,00	145 830,00	10 493,00	0,00	10 493,00	0,00	135 337,00	0,00	0,00	0,00	0,00	0,00	0,00	0,00	0,00

Data	Rodziciele	§	Nazwa	Plan	Wydatki budżetowe	Z tego:																	
						Wydatki jednostek budżetowych,	z tego:		z tego:		z tego:		z tego:		z tego:		z tego:		z tego:				
1	2	3	4	5	6	7	8	9	10	11	12	13	14	15	16	17	18						
		3030	Różne wydatki na rzecz osób fizycznych	przed zmianą 135 130,00 zmniejszenie 0,00 zwiększenie 207,00	135 130,00 0,00 207,00	0,00 0,00 0,00	0,00 0,00 0,00	0,00 0,00 0,00	0,00 0,00 0,00	135 130,00 0,00 207,00	0,00 0,00 0,00	0,00 0,00 0,00	0,00 0,00 0,00	0,00 0,00 0,00	0,00 0,00 0,00	0,00 0,00 0,00	0,00 0,00 0,00	0,00 0,00 0,00					
		4210	Zakup materiałów wyrobionych	przed zmianą 2 200,00 zmniejszenie -207,00 zwiększenie 0,00	1 993,00 1 786,00 1 993,00	0,00 0,00 0,00	0,00 0,00 0,00	0,00 0,00 0,00	0,00 0,00 0,00	1 993,00 1 786,00 1 993,00	0,00 0,00 0,00	0,00 0,00 0,00	0,00 0,00 0,00	0,00 0,00 0,00	0,00 0,00 0,00	0,00 0,00 0,00	0,00 0,00 0,00	0,00 0,00 0,00					
		801	Opłaty i wyrocznie	przed zmianą 5 545 982,56 zmniejszenie -1 300,00 zwiększenie 1 300,00	4 245 982,56 2 945,98 4 245 982,56	0,00 0,00 0,00	0,00 0,00 0,00	0,00 0,00 0,00	0,00 0,00 0,00	4 245 982,56 2 945,98 4 245 982,56	0,00 0,00 0,00	0,00 0,00 0,00	0,00 0,00 0,00	0,00 0,00 0,00	0,00 0,00 0,00	0,00 0,00 0,00	0,00 0,00 0,00	0,00 0,00 0,00					
		8010	Szkoly podstawowe	przed zmianą 3 548 039,89 zmniejszenie -1 300,00 zwiększenie 1 300,00	2 248 039,89 948,09 2 248 039,89	0,00 0,00 0,00	0,00 0,00 0,00	0,00 0,00 0,00	0,00 0,00 0,00	2 248 039,89 948,09 2 248 039,89	0,00 0,00 0,00	0,00 0,00 0,00	0,00 0,00 0,00	0,00 0,00 0,00	0,00 0,00 0,00	0,00 0,00 0,00	0,00 0,00 0,00	0,00 0,00 0,00	0,00 0,00 0,00				
		4010	Wydatki na wydatki osobowe przewidywane	przed zmianą 1 995 648,64 zmniejszenie 0,00 zwiększenie 1 150,00	1 995 648,64 1 995 648,64 1 996 798,64	0,00 0,00 0,00	0,00 0,00 0,00	0,00 0,00 0,00	0,00 0,00 0,00	1 995 648,64 1 995 648,64 1 996 798,64	0,00 0,00 0,00	0,00 0,00 0,00	0,00 0,00 0,00	0,00 0,00 0,00	0,00 0,00 0,00	0,00 0,00 0,00	0,00 0,00 0,00	0,00 0,00 0,00	0,00 0,00 0,00				
		4040	Dotacje wydatki osobowe	przed zmianą 95 314,00 zmniejszenie -30,00 zwiększenie 0,00	95 314,00 95 284,00 95 314,00	0,00 0,00 0,00	0,00 0,00 0,00	0,00 0,00 0,00	0,00 0,00 0,00	95 314,00 95 284,00 95 314,00	0,00 0,00 0,00	0,00 0,00 0,00	0,00 0,00 0,00	0,00 0,00 0,00	0,00 0,00 0,00	0,00 0,00 0,00	0,00 0,00 0,00	0,00 0,00 0,00	0,00 0,00 0,00				
		4110	Szkolnictwo na wydatki osobowe	przed zmianą 239 270,00 zmniejszenie 0,00 zwiększenie 150,00	239 270,00 239 270,00 239 420,00	0,00 0,00 0,00	0,00 0,00 0,00	0,00 0,00 0,00	0,00 0,00 0,00	239 270,00 239 270,00 239 420,00	0,00 0,00 0,00	0,00 0,00 0,00	0,00 0,00 0,00	0,00 0,00 0,00	0,00 0,00 0,00	0,00 0,00 0,00	0,00 0,00 0,00	0,00 0,00 0,00	0,00 0,00 0,00				
		4240	Zakup pomocy naukowej, dydaktycznej i książek	przed zmianą 4 651,25 zmniejszenie -450,00 zwiększenie 0,00	4 201,25 3 751,25 4 201,25	0,00 0,00 0,00	0,00 0,00 0,00	0,00 0,00 0,00	0,00 0,00 0,00	4 201,25 3 751,25 4 201,25	0,00 0,00 0,00	0,00 0,00 0,00	0,00 0,00 0,00	0,00 0,00 0,00	0,00 0,00 0,00	0,00 0,00 0,00	0,00 0,00 0,00	0,00 0,00 0,00	0,00 0,00 0,00				
		4350	Zakup usług drukarskich i biurowych	przed zmianą 1 600,00 zmniejszenie -270,00 zwiększenie 0,00	1 330,00 1 060,00 1 330,00	0,00 0,00 0,00	0,00 0,00 0,00	0,00 0,00 0,00	0,00 0,00 0,00	1 330,00 1 060,00 1 330,00	0,00 0,00 0,00	0,00 0,00 0,00	0,00 0,00 0,00	0,00 0,00 0,00	0,00 0,00 0,00	0,00 0,00 0,00	0,00 0,00 0,00	0,00 0,00 0,00	0,00 0,00 0,00				
		4370	Opłaty z tytułu zakupu usług telekomunikacyjnych świadczonego w zakresie publikacji sąd i biurowych	przed zmianą 2 050,00 zmniejszenie 0,00 zwiększenie 0,00	2 050,00 2 050,00 2 050,00	0,00 0,00 0,00	0,00 0,00 0,00	0,00 0,00 0,00	0,00 0,00 0,00	2 050,00 2 050,00 2 050,00	0,00 0,00 0,00	0,00 0,00 0,00	0,00 0,00 0,00	0,00 0,00 0,00	0,00 0,00 0,00	0,00 0,00 0,00	0,00 0,00 0,00	0,00 0,00 0,00	0,00 0,00 0,00				
		852	Pomoc społeczna	przed zmianą 2 443 551,88 zmniejszenie -124,49 zwiększenie 124,49	2 443 551,88 2 443 427,39 2 443 551,88	0,00 0,00 0,00	0,00 0,00 0,00	0,00 0,00 0,00	0,00 0,00 0,00	2 443 551,88 2 443 427,39 2 443 551,88	0,00 0,00 0,00	0,00 0,00 0,00	0,00 0,00 0,00	0,00 0,00 0,00	0,00 0,00 0,00	0,00 0,00 0,00	0,00 0,00 0,00	0,00 0,00 0,00	0,00 0,00 0,00				
		85219	Opłaty pomocy społecznej	przed zmianą 358 523,76 zmniejszenie -124,49 zwiększenie 124,49	358 523,76 358 400,27 358 523,76	0,00 0,00 0,00	0,00 0,00 0,00	0,00 0,00 0,00	0,00 0,00 0,00	358 523,76 358 400,27 358 523,76	0,00 0,00 0,00	0,00 0,00 0,00	0,00 0,00 0,00	0,00 0,00 0,00	0,00 0,00 0,00	0,00 0,00 0,00	0,00 0,00 0,00	0,00 0,00 0,00	0,00 0,00 0,00				

Dział	Rozdział	§	Nazwa	Plan	Wydatki bieżące							z tego:							Wydatki majątkowe	Inwestycje i zakupy inwestycyjne	z tego:	w tym:	zakup i objęcie akcji i udziałów oraz wniesienie wkładów do spółek prawa handlowego.								
					7	8	9	10	11	12	13	14	15	16	17	18															
				5	6	7	8	9	10	11	12	13	14	15	16	17	18														
				5	6	7	8	9	10	11	12	13	14	15	16	17	18														
900		4017	Wynagrodzenia osobowe pracowników	przed zmianą	52 946,65	52 946,65	0,00	0,00	0,00	0,00	0,00	52 946,65	0,00	0,00	0,00	0,00	0,00	0,00	0,00	0,00	0,00										
				zmniejszenie	0,00	0,00	0,00	0,00	0,00	0,00	0,00	0,00	0,00	0,00	0,00	0,00	0,00	0,00	0,00	0,00	0,00	0,00									
				zwiększenie	102,98	102,98	0,00	0,00	0,00	0,00	0,00	0,00	0,00	102,98	0,00	0,00	0,00	0,00	0,00	0,00	0,00	0,00	0,00								
				po zmianach	53 051,63	53 051,63	0,00	0,00	0,00	0,00	0,00	0,00	0,00	53 051,63	0,00	0,00	0,00	0,00	0,00	0,00	0,00	0,00	0,00	0,00							
				przed zmianą	5 135,68	5 135,68	0,00	0,00	0,00	0,00	0,00	0,00	0,00	5 135,68	0,00	0,00	0,00	0,00	0,00	0,00	0,00	0,00	0,00	0,00							
				zmniejszenie	0,00	0,00	0,00	0,00	0,00	0,00	0,00	0,00	0,00	0,00	0,00	0,00	0,00	0,00	0,00	0,00	0,00	0,00	0,00	0,00							
				zwiększenie	5,40	5,40	0,00	0,00	0,00	0,00	0,00	0,00	0,00	5,40	0,00	0,00	0,00	0,00	0,00	0,00	0,00	0,00	0,00	0,00							
				po zmianach	5 141,08	5 141,08	0,00	0,00	0,00	0,00	0,00	0,00	0,00	5 141,08	0,00	0,00	0,00	0,00	0,00	0,00	0,00	0,00	0,00	0,00	0,00						
				4019			Wynagrodzenia osobowe pracowników	9 977,53	9 977,53	0,00	0,00	0,00	0,00	0,00	9 977,53	0,00	0,00	0,00	0,00	0,00	0,00	0,00	0,00	0,00	0,00						
				900	4117		Składki na ubezpieczenia społeczne	przed zmianą	0,00	0,00	0,00	0,00	0,00	0,00	0,00	0,00	0,00	0,00	0,00	0,00	0,00	0,00	0,00	0,00	0,00	0,00					
zmniejszenie	0,00	0,00	0,00					0,00	0,00	0,00	0,00	0,00	0,00	0,00	0,00	0,00	0,00	0,00	0,00	0,00	0,00	0,00	0,00								
zwiększenie	15,37	15,37	0,00					0,00	0,00	0,00	0,00	0,00	0,00	15,37	0,00	0,00	0,00	0,00	0,00	0,00	0,00	0,00	0,00	0,00							
po zmianach	9 992,90	9 992,90	0,00					0,00	0,00	0,00	0,00	0,00	0,00	9 992,90	0,00	0,00	0,00	0,00	0,00	0,00	0,00	0,00	0,00	0,00	0,00						
4119			Składki na ubezpieczenia społeczne					528,22	528,22	0,00	0,00	0,00	0,00	0,00	528,22	0,00	0,00	0,00	0,00	0,00	0,00	0,00	0,00	0,00	0,00						
900	4127		Składki na Fundusz Pracy					przed zmianą	0,00	0,00	0,00	0,00	0,00	0,00	0,00	0,00	0,00	0,00	0,00	0,00	0,00	0,00	0,00	0,00	0,00	0,00					
								zmniejszenie	0,00	0,00	0,00	0,00	0,00	0,00	0,00	0,00	0,00	0,00	0,00	0,00	0,00	0,00	0,00	0,00	0,00	0,00	0,00				
								zwiększenie	1 419,58	1 419,58	0,00	0,00	0,00	0,00	0,00	0,00	0,00	1 419,58	0,00	0,00	0,00	0,00	0,00	0,00	0,00	0,00	0,00	0,00			
								po zmianach	1 419,58	1 419,58	0,00	0,00	0,00	0,00	0,00	0,00	0,00	1 419,58	0,00	0,00	0,00	0,00	0,00	0,00	0,00	0,00	0,00	0,00	0,00		
								4129			Składki na Fundusz Pracy	75,15	75,15	0,00	0,00	0,00	0,00	0,00	75,15	0,00	0,00	0,00	0,00	0,00	0,00	0,00	0,00	0,00	0,00	0,00	
				90001	4260		Zakup energii	przed zmianą	2 154 655,46	840 974,86	839 774,86	72 626,00	767 143,86	0,00	1 200,00	0,00	0,00	0,00	0,00	0,00	0,00	0,00	0,00	0,00	0,00	0,00	0,00				
								zmniejszenie	1 673,00	-1 673,00	-1 673,00	5,00	-1 673,00	0,00	1 668,00	0,00	0,00	0,00	0,00	0,00	0,00	0,00	0,00	0,00	0,00	0,00	0,00	0,00			
								zwiększenie	1 378 079,60	840 974,86	839 774,86	72 631,00	767 143,86	0,00	1 200,00	0,00	0,00	0,00	0,00	0,00	0,00	0,00	0,00	0,00	0,00	0,00	0,00	0,00	0,00		
								po zmianach	1 378 079,60	840 974,86	839 774,86	72 631,00	767 143,86	0,00	1 200,00	0,00	0,00	0,00	0,00	0,00	0,00	0,00	0,00	0,00	0,00	0,00	0,00	0,00	0,00		
								90005	4300		Zakup usług pozostałych	przed zmianą	30 000,00	30 000,00	0,00	0,00	0,00	0,00	0,00	0,00	0,00	0,00	0,00	0,00	0,00	0,00	0,00	0,00	0,00	0,00	0,00
zmniejszenie	0,00	0,00	0,00									0,00	0,00	0,00	0,00	0,00	0,00	0,00	0,00	0,00	0,00	0,00	0,00	0,00	0,00	0,00	0,00	0,00			
zwiększenie	1 552,00	1 552,00	1 552,00									0,00	1 552,00	0,00	0,00	0,00	0,00	0,00	0,00	0,00	0,00	0,00	0,00	0,00	0,00	0,00	0,00	0,00	0,00		
po zmianach	31 552,00	31 552,00	3 104,00									0,00	3 104,00	0,00	0,00	0,00	0,00	0,00	0,00	0,00	0,00	0,00	0,00	0,00	0,00	0,00	0,00	0,00	0,00		
90005	4530		Podatek od towarów i usług (VAT)									przed zmianą	10 950,00	10 950,00	10 950,00	0,00	10 950,00	0,00	0,00	0,00	0,00	0,00	0,00	0,00	0,00	0,00	0,00	0,00	0,00	0,00	0,00
												zmniejszenie	0,00	0,00	0,00	0,00	0,00	0,00	0,00	0,00	0,00	0,00	0,00	0,00	0,00	0,00	0,00	0,00	0,00	0,00	0,00
				zwiększenie	116,00	116,00	116,00					0,00	116,00	0,00	0,00	0,00	0,00	0,00	0,00	0,00	0,00	0,00	0,00	0,00	0,00	0,00	0,00	0,00	0,00		
				po zmianach	11 066,00	11 066,00	11 066,00					0,00	11 066,00	0,00	0,00	0,00	0,00	0,00	0,00	0,00	0,00	0,00	0,00	0,00	0,00	0,00	0,00	0,00	0,00		
				90005	90005		Pozostała działalność					przed zmianą	1 832,00	1 832,00	1 832,00	0,00	1 832,00	0,00	0,00	0,00	0,00	0,00	0,00	0,00	0,00	0,00	0,00	0,00	0,00	0,00	0,00
												zmniejszenie	67 556,93	67 556,93	66 956,93	39 432,00	27 524,93	0,00	600,00	0,00	0,00	0,00	0,00	0,00	0,00	0,00	0,00	0,00	0,00	0,00	0,00
								zwiększenie	-5,00	-5,00	5,00	-5,00	5,00	0,00	0,00	0,00	0,00	0,00	0,00	0,00	0,00	0,00	0,00	0,00	0,00	0,00	0,00	0,00	0,00		
								po zmianach	67 556,93	67 556,93	66 956,93	39 432,00	27 524,93	0,00	600,00	0,00	0,00	0,00	0,00	0,00	0,00	0,00	0,00	0,00	0,00	0,00	0,00	0,00	0,00		



## WYDATKI BUDŻETU GMINY DASZYNA NA 2014 ROK - zadania zlecone

Dział	Rozdział	§	Nazwa	Plan	Wydatki bieżące	Z tego:														
						z tego:											Wydatki majątkowe	z tego:		
						wydatki jednostek budżetowych,	z tego:		dotacje na zadania bieżące	świadczenia na rzecz osób fizycznych;	wydatki na programy finansowane z udziałem środków, o których mowa w art. 5 ust. 1 pkt 2 i 3	wydatki z tytułu poręczeń i gwarancji	obsługa długu	inwestycje i zakupy inwestycyjne	w tym:					
							wynagrodzenia i składki od nich naliczane	wydatki związane z realizacją ich statutowych zadań;							na programy finansowane z udziałem środków, o których mowa w art. 5 ust. 1 pkt 2 i 3,	zakup i objęcie akcji i udziałów oraz wniesienie wkładów do spółek prawa handlowego.				
1	2	3	4	5	6	7	8	9	10	11	12	13	14	15	16	17	18			
750			Administracja publiczna	przed zmianą	76 125,00	76 125,00	76 125,00	75 393,00	732,00	0,00	0,00	0,00	0,00	0,00	0,00	0,00	0,00	0,00	0,00	
				zmniejszenie	-3,82	-3,82	-3,82	-3,82	0,00	0,00	0,00	0,00	0,00	0,00	0,00	0,00	0,00	0,00	0,00	0,00
				zwiększenie	3,82	3,82	3,82	3,82	0,00	0,00	0,00	0,00	0,00	0,00	0,00	0,00	0,00	0,00	0,00	0,00
				po zmianach	76 125,00	76 125,00	76 125,00	75 393,00	732,00	0,00	0,00	0,00	0,00	0,00	0,00	0,00	0,00	0,00	0,00	0,00
75011			Urzędy wojewódzkie	przed zmianą	76 125,00	76 125,00	76 125,00	75 393,00	732,00	0,00	0,00	0,00	0,00	0,00	0,00	0,00	0,00	0,00	0,00	
				zmniejszenie	-3,82	-3,82	-3,82	-3,82	0,00	0,00	0,00	0,00	0,00	0,00	0,00	0,00	0,00	0,00	0,00	0,00
				zwiększenie	3,82	3,82	3,82	3,82	0,00	0,00	0,00	0,00	0,00	0,00	0,00	0,00	0,00	0,00	0,00	0,00
				po zmianach	76 125,00	76 125,00	76 125,00	75 393,00	732,00	0,00	0,00	0,00	0,00	0,00	0,00	0,00	0,00	0,00	0,00	0,00
		4010	Wynagrodzenia osobowe pracowników	przed zmianą	53 716,00	53 716,00	53 716,00	53 716,00	0,00	0,00	0,00	0,00	0,00	0,00	0,00	0,00	0,00	0,00	0,00	
				zmniejszenie	0,00	0,00	0,00	0,00	0,00	0,00	0,00	0,00	0,00	0,00	0,00	0,00	0,00	0,00	0,00	0,00
				zwiększenie	3,82	3,82	3,82	3,82	0,00	0,00	0,00	0,00	0,00	0,00	0,00	0,00	0,00	0,00	0,00	0,00
				po zmianach	53 719,82	53 719,82	53 719,82	53 719,82	0,00	0,00	0,00	0,00	0,00	0,00	0,00	0,00	0,00	0,00	0,00	0,00
		4040	Dodatkowe wynagrodzenie roczne	przed zmianą	8 295,00	8 295,00	8 295,00	8 295,00	0,00	0,00	0,00	0,00	0,00	0,00	0,00	0,00	0,00	0,00	0,00	
				zmniejszenie	-3,82	-3,82	-3,82	-3,82	0,00	0,00	0,00	0,00	0,00	0,00	0,00	0,00	0,00	0,00	0,00	0,00
				zwiększenie	0,00	0,00	0,00	0,00	0,00	0,00	0,00	0,00	0,00	0,00	0,00	0,00	0,00	0,00	0,00	0,00
				po zmianach	8 291,18	8 291,18	8 291,18	8 291,18	0,00	0,00	0,00	0,00	0,00	0,00	0,00	0,00	0,00	0,00	0,00	0,00
			Wydatki razem:	przed zmianą	1 607 557,35	1 607 557,35	602 789,91	125 158,96	477 630,95	0,00	1 004 767,44	0,00	0,00	0,00	0,00	0,00	0,00	0,00	0,00	
				zmniejszenie	-3,82	-3,82	-3,82	-3,82	0,00	0,00	0,00	0,00	0,00	0,00	0,00	0,00	0,00	0,00	0,00	0,00
				zwiększenie	3,82	3,82	3,82	3,82	0,00	0,00	0,00	0,00	0,00	0,00	0,00	0,00	0,00	0,00	0,00	0,00
				po zmianach	1 607 557,35	1 607 557,35	602 789,91	125 158,96	477 630,95	0,00	1 004 767,44	0,00	0,00	0,00	0,00	0,00	0,00	0,00	0,00	0,00

Daszyna, 31.12.2014r

Województwo  
mgr Zbigniew Wojtera

