

ZARZĄDZENIE Nr 15/2014
WÓJTA GMINY DASZYNA
z dnia 31 marca 2014 roku

w sprawie zmiany Wieloletniej Prognozy Finansowej Gminy Daszyna
na lata 2014 - 2030

Na podstawie art. 18 ust 2 pkt 4 ustawy z dnia 8 marca 1990 r. o samorządzie gminnym (Dz. U. z 2001 r. Nr 142, poz. 1591, z 2002 r. Nr 23, poz. 220, Nr 62, poz. 558, Nr 113, poz. 984, Nr 153, poz. 1271, Nr 214, 1806, z 2003 r. Nr 80, poz. 717, Nr 162, 1568, z 2004, Nr 116, poz. 1203, z 2005 r. Nr 172, poz. 1441, z 2006, Nr 17, poz. 128, Nr 175, poz. 1457, Nr 102, poz. 1055, Nr 181, poz. 1337, z 2007 r. Nr 48, poz. 327, Nr 138, poz. 974, Nr 173, poz. 1218, z 2008 Nr 180, poz. 1111, z 2009r. Nr 223, poz. 1458, z 2009 r. Nr 52, poz. 420, Nr 157, poz. 1241; z 2010 r. Nr 28, poz. 142 i 146, Nr 106, poz. 675) oraz art 211, art 226, art. 227, art. 231, art 232 Ustawy z dnia 27 sierpnia 2009 r. o finansach publicznych (Dz. U. Nr 157, poz. 1240 oraz z 2010 r. Nr 28, poz. 146, Nr 96, poz. 620, Nr 123, poz. 835 i Nr 152, poz. 1020)

Wójt Gminy zarządza, co następuje:

- § 1. Zmienia się treść załącznika nr 1 do Wieloletniej Prognozy Finansowej na lata 2014-2030, która przyjmuje treść zgodną z załącznikiem nr 1 do niniejszego Zarządzenia.
- § 2. Objasnienia do WPF na lata 2014-2030 zawiera załącznik nr 3.
- § 3. Zarządzenie wchodzi w życie z dniem podjęcia i podlega ogłoszeniu.

p.o. WÓJTA GMINY DASZYNA
Paweł Jędrusiak

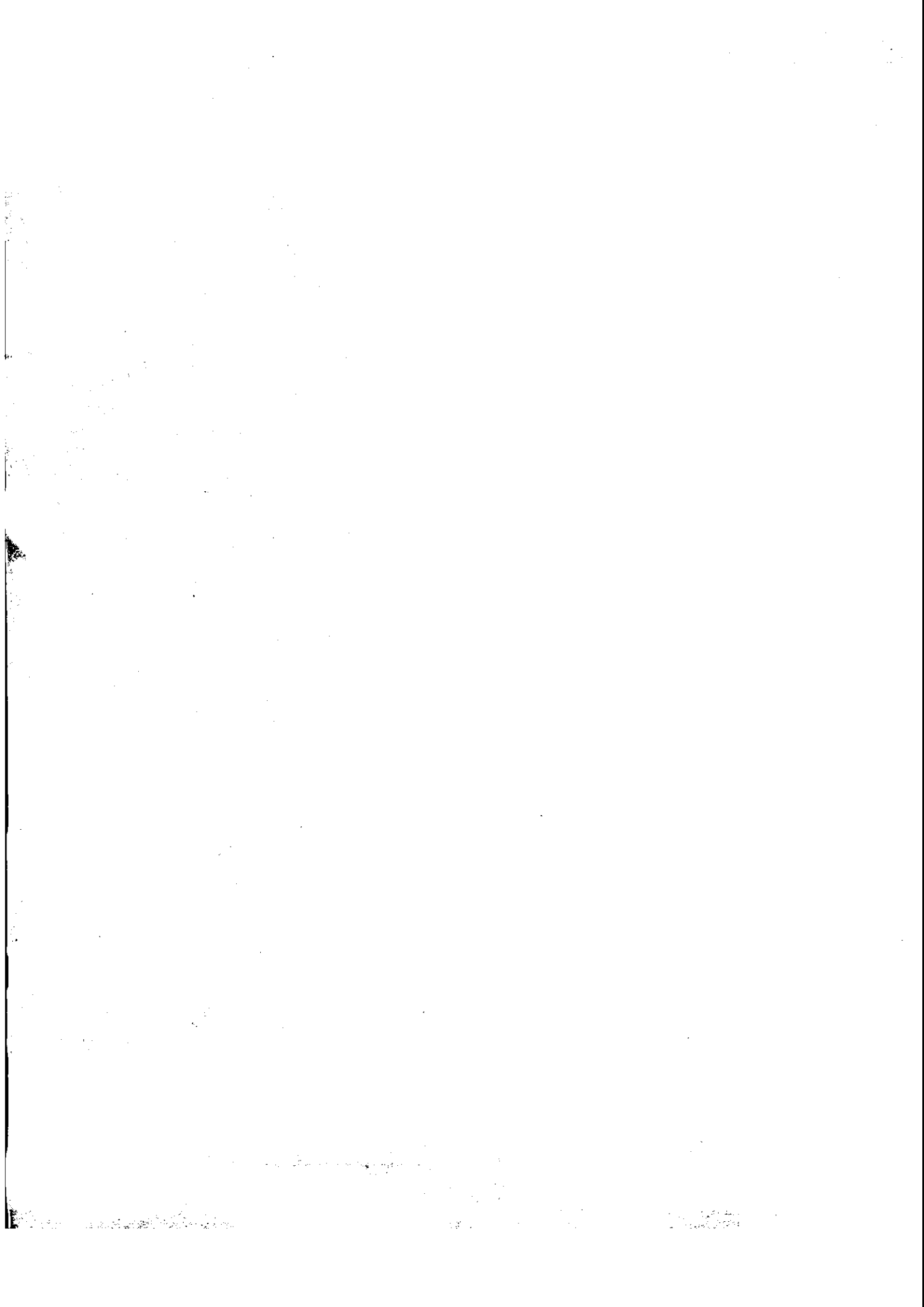

Wieloletnia Prognoza Finansowa

Wyszczególnienie	Dochody ogółem	z tego:										
		Dochody bieżące	w tym:							Dochody majątkowe	w tym:	
			dochody z tytułu udziału we wpływach z podatku dochodowego od osób fizycznych	dochody z tytułu udziału we wpływach z podatku dochodowego od osób prawnych	podatki i opłaty	w tym:		z subwencji ogólnej	z tytułu dotacji i środków przeznaczonych na cele bieżące		ze sprzedaży majątku	z tytułu dotacji oraz środków przeznaczonych na inwestycje
						z podatku od nieruchomości						
Lp	1	1.1	1.1.1	1.1.2	1.1.3	1.1.3.1	1.1.4	1.1.5	1.2	1.2.1	1.2.2	
Formuła	[1.1]+[1.2]											
2014	34 154 523,85	12 307 718,78	965 272,00	3 000,00	2 658 910,00	1 129 788,00	4 518 290,00	1 465 684,00	21 846 805,07	1 815 000,00	20 031 805,07	
2015	20 971 318,10	17 258 905,00	1 126 093,00	6 273,00	2 543 624,00	1 068 679,00	5 402 764,00	2 515 148,00	3 712 413,10	0,00	3 712 413,10	
2016	23 956 262,00	23 956 262,00	1 171 136,00	6 524,00	2 580 369,00	1 070 426,00	5 618 875,00	2 615 754,00	0,00	0,00	0,00	
2017 1)	28 396 032,00	28 396 032,00	1 217 982,00	6 785,00	2 632 064,00	1 080 763,00	5 843 630,00	2 720 384,00	0,00	0,00	0,00	
2018	31 822 473,00	31 822 473,00	1 266 701,00	7 057,00	2 725 346,00	1 090 233,00	6 077 375,00	2 829 200,00	0,00	0,00	0,00	
2019	32 354 372,00	32 354 372,00	1 317 369,00	7 339,00	2 822 360,00	1 096 883,00	6 320 470,00	2 942 368,00	0,00	0,00	0,00	
2020	33 007 547,00	33 007 547,00	1 370 064,00	7 633,00	2 923 255,00	1 128 758,00	6 573 288,00	3 060 062,00	0,00	0,00	0,00	
2021	33 482 849,00	33 482 849,00	1 424 866,00	7 938,00	3 028 185,00	1 161 908,00	6 836 220,00	3 182 465,00	0,00	0,00	0,00	
2022	34 181 163,00	34 181 163,00	1 481 861,00	8 256,00	3 137 312,00	1 196 385,00	7 109 669,00	3 309 783,00	0,00	0,00	0,00	
2023	34 803 410,00	34 803 410,00	1 541 136,00	8 586,00	3 250 806,00	1 232 240,00	7 394 055,00	3 442 154,00	0,00	0,00	0,00	
2024	35 350 546,00	35 350 546,00	1 602 781,00	8 929,00	3 368 837,00	1 269 530,00	7 689 818,00	3 579 840,00	0,00	0,00	0,00	
2025	35 989 113,00	35 989 113,00	1 666 892,00	9 286,00	3 503 590,00	1 320 311,00	7 997 410,00	3 723 033,00	0,00	0,00	0,00	
2026	36 635 981,00	36 635 981,00	1 733 588,00	9 657,00	3 643 734,00	1 373 123,00	8 317 306,00	3 871 954,00	0,00	0,00	0,00	
2027	37 291 259,00	37 291 259,00	1 802 911,00	10 043,00	3 788 446,00	1 428 048,00	8 649 998,00	4 026 832,00	0,00	0,00	0,00	
2028	37 955 055,00	37 955 055,00	1 875 027,00	10 445,00	3 939 984,00	1 485 170,00	8 995 998,00	4 187 905,00	0,00	0,00	0,00	
2029	38 627 480,00	38 627 480,00	1 950 028,00	10 863,00	4 097 583,00	1 544 577,00	9 355 838,00	4 355 421,00	0,00	0,00	0,00	
2030	39 308 647,00	39 308 647,00	2 028 029,00	11 298,00	4 261 486,00	1 606 360,00	9 730 072,00	4 529 638,00	0,00	0,00	0,00	

Wyszczególnienie	Wynik budżetu	Przychody budżetu	z tego:							
			Nadwyżka budżetowa z lat ubiegłych	w tym:	Wolne środki, o których mowa w art. 217 ust.2 pkt 6 ustawy	w tym:	Kredyty, pożyczki, emisja papierów wartościowych	w tym:	Inne przychody niezwiązane z zaciągnięciem długu	w tym:
				na pokrycie deficytu budżetu		na pokrycie deficytu budżetu		na pokrycie deficytu budżetu		na pokrycie deficytu budżetu
Lp	3	4	4.1	4.1.1	4.2	4.2.1	4.3	4.3.1	4.4	4.4.1
Formuła	[1]-[2]	[4.1] + [4.2] + [4.3] + [4.4]								
2014	-5 456 609,50	5 987 018,12	0,00	0,00	152 056,97	152 056,97	5 834 961,15	5 304 552,63	0,00	0,00
2015	3 883 120,37	0,00	0,00	0,00	0,00	0,00	0,00	0,00	0,00	0,00
2016	185 707,27	0,00	0,00	0,00	0,00	0,00	0,00	0,00	0,00	0,00
2017 1)	177 207,27	0,00	0,00	0,00	0,00	0,00	0,00	0,00	0,00	0,00
2018	340 263,67	0,00	0,00	0,00	0,00	0,00	0,00	0,00	0,00	0,00
2019	371 263,67	0,00	0,00	0,00	0,00	0,00	0,00	0,00	0,00	0,00
2020	882 263,67	0,00	0,00	0,00	0,00	0,00	0,00	0,00	0,00	0,00
2021	501 263,67	0,00	0,00	0,00	0,00	0,00	0,00	0,00	0,00	0,00
2022	1 170 389,27	0,00	0,00	0,00	0,00	0,00	0,00	0,00	0,00	0,00
2023	1 693 407,09	0,00	0,00	0,00	0,00	0,00	0,00	0,00	0,00	0,00
2024	1 410 275,27	0,00	0,00	0,00	0,00	0,00	0,00	0,00	0,00	0,00
2025	1 097 000,00	0,00	0,00	0,00	0,00	0,00	0,00	0,00	0,00	0,00
2026	1 000 000,00	0,00	0,00	0,00	0,00	0,00	0,00	0,00	0,00	0,00
2027	1 100 000,00	0,00	0,00	0,00	0,00	0,00	0,00	0,00	0,00	0,00
2028	1 200 000,00	0,00	0,00	0,00	0,00	0,00	0,00	0,00	0,00	0,00
2029	1 300 000,00	0,00	0,00	0,00	0,00	0,00	0,00	0,00	0,00	0,00
2030	1 400 000,00	0,00	0,00	0,00	0,00	0,00	0,00	0,00	0,00	0,00

Wyszczególnienie	Kwota długu	Kwota zobowiązań wynikających z przejęcia przez jednostkę samorządu terytorialnego zobowiązań po likwidowanych i przekształcanych jednostkach zaliczanych do sektora finansów publicznych	Relacja zrównoważenia wydatków bieżących, o której mowa w art. 242 ustawy	
			Różnica między dochodami bieżącymi a wydatkami bieżącymi	Różnica między dochodami bieżącymi, skorygowanymi o środki a wydatkami bieżącymi, pomniejszonymi o wydatki
Lp	6	7	8,1	8,2
Formuła			[1.1] - [2.1]	[1.1] + [4.1] + [4.2] - [2.1] - [2.1.2]
2014	17 712 161,22	0,00	-76 108,68	75 948,29
2015	13 829 040,85	0,00	1 206 871,21	1 206 871,21
2016	13 643 333,58	0,00	2 073 874,52	2 073 874,52
2017 1)	13 466 126,31	0,00	2 720 365,52	2 720 365,52
2018	13 125 862,64	0,00	3 513 410,92	3 513 410,92
2019	12 754 598,97	0,00	3 763 392,92	3 763 392,92
2020	11 872 335,30	0,00	4 227 679,92	4 227 679,92
2021	11 371 071,63	0,00	4 595 364,92	4 595 364,92
2022	10 200 682,36	0,00	5 033 222,52	5 033 222,52
2023	8 507 275,27	0,00	5 448 865,52	5 448 865,52
2024	7 097 000,00	0,00	5 590 179,53	5 590 179,53
2025	6 000 000,00	0,00	5 609 188,53	5 609 188,53
2026	5 000 000,00	0,00	5 867 692,29	5 867 692,29
2027	3 900 000,00	0,00	6 139 292,40	6 139 292,40
2028	2 700 000,00	0,00	6 420 053,73	6 420 053,73
2029	1 400 000,00	0,00	6 710 043,72	6 710 043,72
2030	0,00	0,00	7 009 331,36	7 009 331,36

Wyszczególnienie	Przeznaczenie prognozowanej nadwyżki budżetowej	Informacje uzupełniające o wybranych rodzajach wydatków budżetowych										
		w tym na:		z tego:						Wydatki inwestycyjne kontynuowane	Nowe wydatki inwestycyjne	Wydatki majątkowe w formie dotacji
		Splaty kredytów, pożyczek i wykup papierów wartościowych	Wydatki bieżące na wynagrodzenia i składki od nich naliczane	Wydatki związane z funkcjonowaniem organów jednostki samorządu terytorialnego	Wydatki objęte limitem, o którym mowa w art. 226 ust. 3 pkt 4 ustawy	bieżące	majątkowe	11.4	11.5			
Lp	10	10.1	11.1	11.2	11.3	11.3.1	11.3.2	11.4	11.5	11.6		
Formuła					[11.3.1] + [11.3.2]							
2014	0,00	0,00	5 252 870,58	1 676 233,25	27 303 305,99	96 000,00	27 207 305,99	26 991 873,99	235 432,00	0,00		
2015	3 883 120,37	3 883 120,37	5 227 253,00	1 633 018,00	625 500,00	8 000,00	617 500,00	617 500,00	418 663,94	0,00		
2016	185 707,27	185 707,27	5 305 662,00	1 657 513,00	300 000,00	0,00	300 000,00	300 000,00	1 588 167,25	0,00		
2017 1)	177 207,27	177 207,27	5 385 246,00	1 682 376,00	0,00	0,00	0,00	0,00	2 543 158,25	0,00		
2018	340 263,67	340 263,67	5 466 025,00	1 707 611,00	0,00	0,00	0,00	0,00	3 173 147,25	0,00		
2019	371 263,67	371 263,67	5 548 016,00	1 733 225,00	0,00	0,00	0,00	0,00	3 392 129,25	0,00		
2020	882 263,67	882 263,67	5 631 236,00	1 759 224,00	0,00	0,00	0,00	0,00	3 345 416,25	0,00		
2021	501 263,67	501 263,67	5 715 704,00	1 785 612,00	0,00	0,00	0,00	0,00	4 094 101,25	0,00		
2022	1 170 389,27	1 170 389,27	5 801 440,00	1 812 396,00	0,00	0,00	0,00	0,00	3 862 833,25	0,00		
2023	1 693 407,09	1 693 407,09	5 888 461,00	1 839 582,00	0,00	0,00	0,00	0,00	3 755 458,43	0,00		
2024	1 410 275,27	1 410 275,27	5 976 788,00	1 867 176,00	0,00	0,00	0,00	0,00	4 179 904,26	0,00		
2025	1 097 000,00	1 097 000,00	6 066 440,00	1 895 184,00	0,00	0,00	0,00	0,00	4 512 188,53	0,00		
2026	1 000 000,00	1 000 000,00	6 157 437,00	1 923 612,00	0,00	0,00	0,00	0,00	4 867 692,29	0,00		
2027	1 100 000,00	1 100 000,00	6 249 799,00	1 952 466,00	0,00	0,00	0,00	0,00	5 039 292,40	0,00		
2028	1 200 000,00	1 200 000,00	6 343 546,00	1 981 753,00	0,00	0,00	0,00	0,00	5 220 053,73	0,00		
2029	1 300 000,00	1 300 000,00	6 438 699,00	2 011 479,00	0,00	0,00	0,00	0,00	5 410 043,72	0,00		
2030	1 400 000,00	1 400 000,00	6 535 279,00	2 041 651,00	0,00	0,00	0,00	0,00	5 609 331,35	0,00		

Finansowanie programów, projektów lub zadań realizowanych z udziałem środków, o których mowa w art. 5 ust. 1 pkt 2 i 3 ustawy																														
Wyszczególnienie	Lp	12.1	12.1.1	12.1.1.1	12.2	12.2.1	12.2.1.1	12.3	12.3.1	12.3.2	Formuła	2014	2015	2016	2017 (1)	2018	2019	2020	2021	2022	2023	2024	2025	2026	2027	2028	2029	2030		
												0,00	0,00	0,00	0,00	0,00	0,00	0,00	0,00	0,00	0,00	0,00	0,00	0,00	0,00	0,00	0,00	0,00	0,00	0,00
Dochoły bieżące na programy, projekty lub zadania finansowane z udziałem środków, o których mowa w art. 5 ust. 1 pkt 2 i 3 ustawy		12.1	12.1.1	12.1.1.1	Dochoły majątkowe na programy, projekty lub zadania finansowane z udziałem środków, o których mowa w art. 5 ust. 1 pkt 2 i 3 ustawy	1 826 138,14	1 826 138,14	1 826 138,14	12 494,63	0,00	0,00	0,00	0,00	0,00	0,00	0,00	0,00	0,00	0,00	0,00	0,00	0,00	0,00	0,00	0,00	0,00	0,00	0,00	0,00	
												0,00	0,00	0,00	0,00	0,00	0,00	0,00	0,00	0,00	0,00	0,00	0,00	0,00	0,00	0,00	0,00	0,00	0,00	0,00
Wydatki bieżące na realizację programu, projektu lub zadania wyliczone z zawartych umów z podmiotem dysponującym środkami finansowanymi w art. 5 ust. 1 pkt 2 ustawy		12.1	12.1.1	12.1.1.1	Wydatki bieżące na programy, projekty lub zadania finansowane z udziałem środków, o których mowa w art. 5 ust. 1 pkt 2 i 3 ustawy	1 826 138,14	1 826 138,14	12 494,63	0,00	0,00	0,00	0,00	0,00	0,00	0,00	0,00	0,00	0,00	0,00	0,00	0,00	0,00	0,00	0,00	0,00	0,00	0,00	0,00	0,00	0,00
												0,00	0,00	0,00	0,00	0,00	0,00	0,00	0,00	0,00	0,00	0,00	0,00	0,00	0,00	0,00	0,00	0,00	0,00	0,00

Wyszczególnienie	Wydatki majątkowe na programy, projekty lub zadania finansowane z udziałem środków, o których mowa w art. 5 ust. 1 pkt 2 i 3 ustawy	w tym:		Wydatki majątkowe na realizację programu, projektu lub zadania wynikające wyłącznie z zawartych umów z podmiotem dysponującym środkami, o których mowa w art. 5 ust. 1 pkt 2 ustawy	Wydatki na wkład krajowy w związku z umową na realizację programu, projektu lub zadania finansowanego z udziałem środków, o których mowa w art. 5 ust. 1 pkt 2 ustawy bez względu na stopień finansowania tymi środkami	w tym:		Przychody z tytułu kredytów, pożyczek, emisji papierów wartościowych powstające w związku z umową na realizację programu, projektu lub zadania finansowanego z udziałem środków, o których mowa w art. 5 ust. 1 pkt 2 ustawy bez względu na stopień finansowania tymi środkami	w tym:
		finansowane środkami określonymi w art. 5 ust. 1 pkt 2 ustawy				w związku z już zawartą umową na realizację programu, projektu lub zadania			
Lp	12.4	12.4.1	12.4.2	12.5	12.5.1	12.6	12.6.1	12.7	12.7.1
Formuła									
2014	3 858 812,82	2 978 522,02	2 978 522,02	0,00	0,00	0,00	0,00	0,00	0,00
2015	87 500,00	0,00	0,00	0,00	0,00	0,00	0,00	0,00	0,00
2016	0,00	0,00	0,00	0,00	0,00	0,00	0,00	0,00	0,00
2017 1)	0,00	0,00	0,00	0,00	0,00	0,00	0,00	0,00	0,00
2018	0,00	0,00	0,00	0,00	0,00	0,00	0,00	0,00	0,00
2019	0,00	0,00	0,00	0,00	0,00	0,00	0,00	0,00	0,00
2020	0,00	0,00	0,00	0,00	0,00	0,00	0,00	0,00	0,00
2021	0,00	0,00	0,00	0,00	0,00	0,00	0,00	0,00	0,00
2022	0,00	0,00	0,00	0,00	0,00	0,00	0,00	0,00	0,00
2023	0,00	0,00	0,00	0,00	0,00	0,00	0,00	0,00	0,00
2024	0,00	0,00	0,00	0,00	0,00	0,00	0,00	0,00	0,00
2025	0,00	0,00	0,00	0,00	0,00	0,00	0,00	0,00	0,00
2026	0,00	0,00	0,00	0,00	0,00	0,00	0,00	0,00	0,00
2027	0,00	0,00	0,00	0,00	0,00	0,00	0,00	0,00	0,00
2028	0,00	0,00	0,00	0,00	0,00	0,00	0,00	0,00	0,00
2029	0,00	0,00	0,00	0,00	0,00	0,00	0,00	0,00	0,00
2030	0,00	0,00	0,00	0,00	0,00	0,00	0,00	0,00	0,00

Lp	Formuła	2014	2015	2016	2017 (1)	2018	2019	2020	2021	2022	2023	2024	2025	2026	2027	2028	2029	2030	Kwoty dotyczące przejęcia i spłaty zobowiązań po samodzielnym publicznym zakładach opieki zdrowotnej oraz pokrycia ujemnego wyniku
Wyszczególnienie	Przychody z tytułu świadczeń, kosztów, emisji papierów wartościowych, powstających z tytułu zrealizacji w 2013 r. umów na świadczenie 2013 r. umów na świadczenie program, projekt realizację programu, projekt lub zadania finansowanego w całości 80% program, o którym mowa w art. 5 ust. 1 pkt 2 ustawy	12,8	0,00	0,00	0,00	0,00	0,00	0,00	0,00	0,00	0,00	0,00	0,00	0,00	0,00	0,00	0,00	0,00	0,00
		12,8,1	0,00	0,00	0,00	0,00	0,00	0,00	0,00	0,00	0,00	0,00	0,00	0,00	0,00	0,00	0,00	0,00	0,00
	w tym:	13,1	0,00	0,00	0,00	0,00	0,00	0,00	0,00	0,00	0,00	0,00	0,00	0,00	0,00	0,00	0,00	0,00	0,00
	Kwota zobowiązań wynikających z przejęcia przez budżetu państwa, o dotacji celowej z budżetów z tytułu zobowiązań jednostek samorządu terytorialnego i powiatów, które w art. 196 ustawy z dnia 15 kwietnia 2011 r. (t.j. Dz.U. z późn. zm.)	13,2	0,00	0,00	0,00	0,00	0,00	0,00	0,00	0,00	0,00	0,00	0,00	0,00	0,00	0,00	0,00	0,00	0,00
	Wysokość zobowiązań podlegających umorzeniu, o którym mowa w art. 190 ustawy o działalności leczniczej	13,3	0,00	0,00	0,00	0,00	0,00	0,00	0,00	0,00	0,00	0,00	0,00	0,00	0,00	0,00	0,00	0,00	0,00
	Wydatki na spłatę przejętych zobowiązań publicznych zakładów opieki zdrowotnej na zasadach określonych w przepisach o działalności leczniczej	13,4	0,00	0,00	0,00	0,00	0,00	0,00	0,00	0,00	0,00	0,00	0,00	0,00	0,00	0,00	0,00	0,00	0,00
	Wydatki na spłatę przejętych zobowiązań publicznych zakładów opieki zdrowotnej na zasadach określonych w przepisach o działalności leczniczej	13,5	0,00	0,00	0,00	0,00	0,00	0,00	0,00	0,00	0,00	0,00	0,00	0,00	0,00	0,00	0,00	0,00	0,00
	Wydatki na spłatę zobowiązań samodzielnego publicznego zakładu opieki zdrowotnej w 2011 r. na przejętych do końca roku finansowego wyniku finansowego samodzielnego publicznego zakładu opieki zdrowotnej	13,6	0,00	0,00	0,00	0,00	0,00	0,00	0,00	0,00	0,00	0,00	0,00	0,00	0,00	0,00	0,00	0,00	0,00
	Wydatki bieżące na pokrycie ujemnego wyniku finansowego samodzielnego publicznego zakładu opieki zdrowotnej	13,7	0,00	0,00	0,00	0,00	0,00	0,00	0,00	0,00	0,00	0,00	0,00	0,00	0,00	0,00	0,00	0,00	0,00

Wyszczególnienie	Dane uzupełniające o długu i jego spłacie						Dane dotyczące emitowanych obligacji przychodowych			
	Spłaty rat kapitałowych oraz wykup papierów wartościowych, o których mowa w pkt. 5.1., wynikające wyłącznie z tytułu zobowiązań już zaciągniętych	Kwota długu, którego planowana spłata dokona się z wydatków budżetu	Wydatki zmniejszające dług	w tym:			Wynik operacji niekasowych wpływających na kwotę długu (m.in. umorzenia, różnice kursowe)	Środki z przedsięwzięcia gromadzone na rachunku bankowym	w tym:	
				spłata zobowiązań wymagalnych z lat poprzednich, innych niż w poz. 14.3.3	związane z umowami zaliczanymi do tytułów dłużnych wliczanych do państwowego długu publicznego	wypłaty z tytułu wymagalnych poręczeń i gwarancji			środki na zaspokojenie roszczeń obligatariuszy	Wydatki bieżące z tytułu świadczenia emitenta należnego obligatariuszom, nieuwzględniane w limicie spłaty zobowiązań, o którym mowa w art. 243 ustawy
Lp	14.1	14.2	14.3	14.3.1	14.3.2	14.3.3	14.4	15.1	15.1.1	15.2
Formuła										
2014	485 433,52	0,00	0,00	0,00	0,00	0,00	0,00	0,00	0,00	0,00
2015	3 492 409,49	0,00	0,00	0,00	0,00	0,00	0,00	0,00	0,00	0,00
2016	80 007,27	0,00	0,00	0,00	0,00	0,00	0,00	0,00	0,00	0,00
2017 1)	100 007,27	0,00	0,00	0,00	0,00	0,00	0,00	0,00	0,00	0,00
2018	169 563,67	0,00	0,00	0,00	0,00	0,00	0,00	0,00	0,00	0,00
2019	180 563,67	0,00	0,00	0,00	0,00	0,00	0,00	0,00	0,00	0,00
2020	180 563,67	0,00	0,00	0,00	0,00	0,00	0,00	0,00	0,00	0,00
2021	250 563,67	0,00	0,00	0,00	0,00	0,00	0,00	0,00	0,00	0,00
2022	243 689,27	0,00	0,00	0,00	0,00	0,00	0,00	0,00	0,00	0,00
2023	196 707,09	0,00	0,00	0,00	0,00	0,00	0,00	0,00	0,00	0,00
2024	33 964,77	0,00	0,00	0,00	0,00	0,00	0,00	0,00	0,00	0,00
2025	0,00	0,00	0,00	0,00	0,00	0,00	0,00	0,00	0,00	0,00
2026	0,00	0,00	0,00	0,00	0,00	0,00	0,00	0,00	0,00	0,00
2027	0,00	0,00	0,00	0,00	0,00	0,00	0,00	0,00	0,00	0,00
2028	0,00	0,00	0,00	0,00	0,00	0,00	0,00	0,00	0,00	0,00
2029	0,00	0,00	0,00	0,00	0,00	0,00	0,00	0,00	0,00	0,00
2030	0,00	0,00	0,00	0,00	0,00	0,00	0,00	0,00	0,00	0,00

Deszygn. dn. 31.03.2016

Powiat Kłodzki

P.O. WÓJTA A.D. MASZYNA

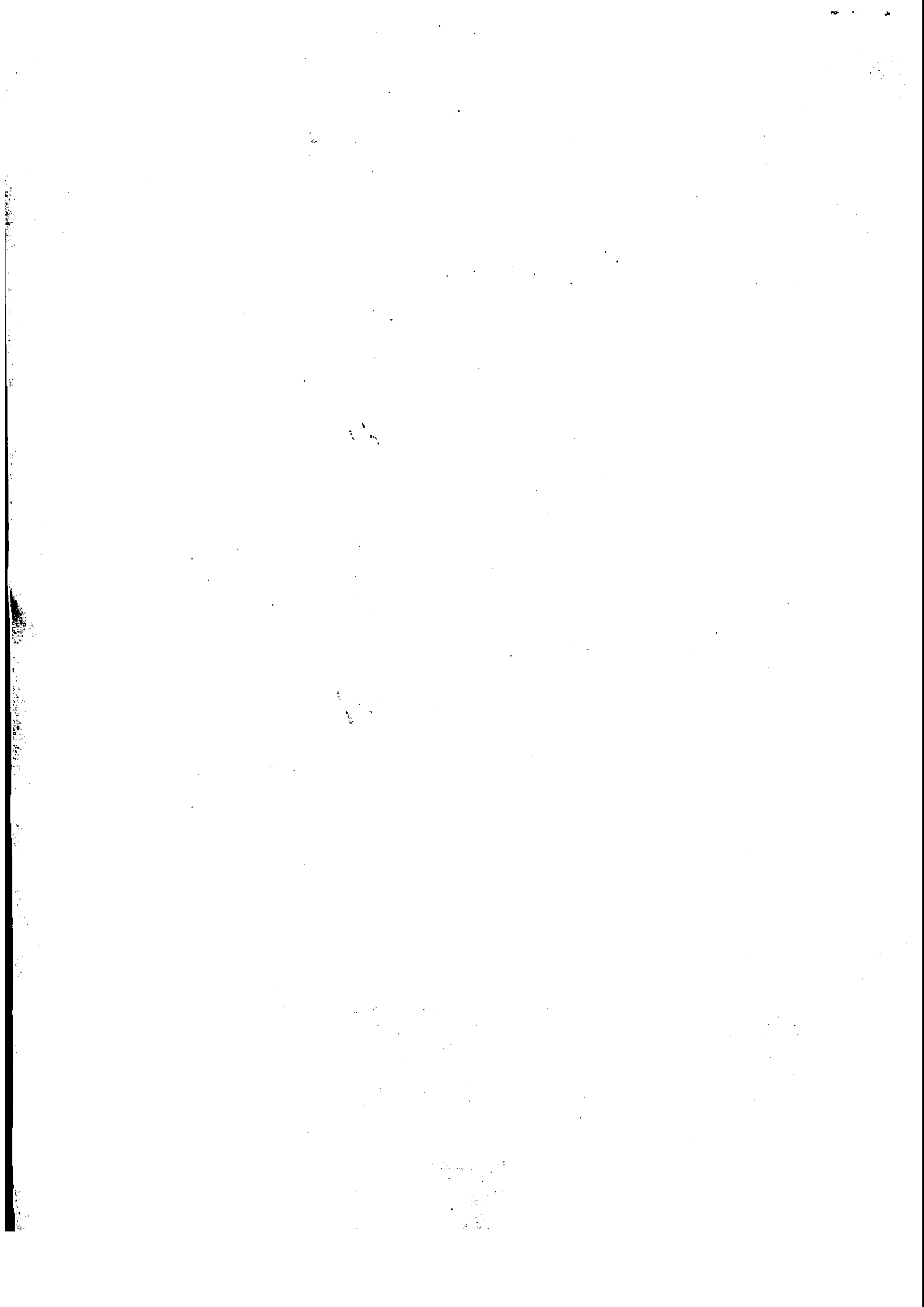

Objaśnienia do Wieloletniej Prognozy Finansowej na lata 2014 – 2030

W wierszu *Rok 2014* urealniono kwoty:

- w poz. 1.1.4. - subwencja ogólna (zmniejszenie),
- w poz. 1.1.5. - dotacje i środki przeznaczone na cele bieżące (zwiększenie),
- w poz. 11.5. - nowe wydatki inwestycyjne (zwiększenie),
- w poz. 12.3. - wydatki bieżące na programy (zwiększenie).

Daszyna, dnia 31 marca 2014 roku

p.o. WÓJTY GMINY DASZYNA
Paweł Józwiak

