

ZARZĄDZENIE NR 81/2014
WÓJTA GMINY DASZYNA
z dnia 24 listopada 2014 roku

w sprawie zmian w budżecie gminy na 2014 rok

Na podstawie art. 30 ust. 1 i 2, pkt 4 ustawy z dnia 8 marca 1990 r. o samorządzie gminnym (tekst jednolity Dz.U.2013, poz.594 zmiana Dz.U.2013, poz. 645, Dz.U.2013, poz 1318, Dz.U.2014, poz. 379) oraz art. 257 ustawy z dnia 27 sierpnia 2009 r. o finansach publicznych (tekst jednolity Dz.U.2013, poz. 885, zmiana Dz.U.2013, poz. 938, Dz.U.2013, poz. 1646 i Dz.U.2014, poz. 379)

Wójt Gminy zarządza, co następuje

§ 1. Zmniejsza się dochody budżetowe o kwotę 4.421,00 zł.

2. Dokonane zmiany obrazuje tabela nr 1 i1a do niniejszego Zarządzenia. Dochody po zmianie wynoszą ogółem 35.403.587,26 zł.

(Wprowadzenie zmian dotacji na podręczniki oraz pomoc społeczną - zgodnie z decyzjami Wojewody Łódzkiego z dnia 13 i 14 bm., korekta dotacji pomyłkowo wprowadzonych podwójnie, tj. w Zarządzeniu Nr 74/2014 i 76/2014).

§ 2. Zmniejsza się wydatki budżetowe o kwotę 4.421,00 zł.

2. Dokonane zmiany obrazuje tabela nr 2 i 2a do niniejszego Zarządzenia. Wydatki po zmianach wynoszą ogółem 41.228.057,17 zł.

(Zmiany wydatków na podręczniki i pomoc społeczną oraz urealnienie wydatków szkół podstawowych i bibliotek)

§ 3. Zarządzenie wchodzi w życie z dniem podjęcia i podlega ogłoszeniu.

p.o. WÓJTA GMINY DASZYNA

Paweł Abźwiak

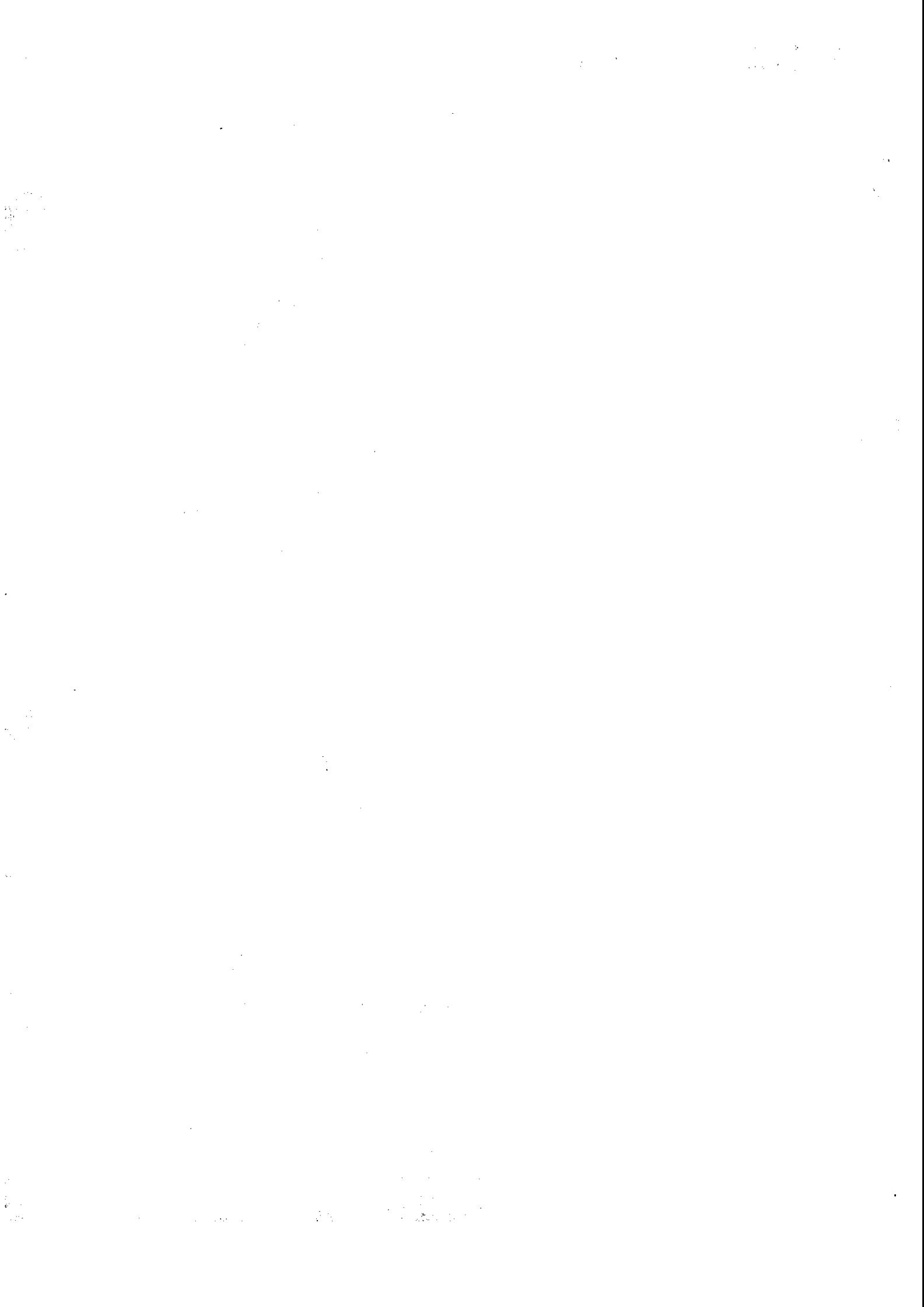

DOCHODY BUDŻETU GMINY DASZYNA NA 2014 ROK

w złotych

Dział	Rozdział	§	Nazwa	Plan przed zmianą	Zmniejszenie	Zwiększenie	Plan po zmianach (5+6+7)
1	2	3	4	5	6	7	8
bieżące							
801			Oświata i wychowanie	278 584,71	-317,00	0,00	278 267,71
			w tym z tytułu dotacji i środków na finansowanie wydatków na realizację zadań finansowanych z udziałem środków, o których mowa w art. 5 ust. 1 pkt 2 i 3	128 719,00	0,00	0,00	128 719,00
	80101		Szkoły podstawowe	9 685,27	-317,00	0,00	9 368,27
			w tym z tytułu dotacji i środków na finansowanie wydatków na realizację zadań finansowanych z udziałem środków, o których mowa w art. 5 ust. 1 pkt 2 i 3	0,00	0,00	0,00	0,00
		2010	Dotacje celowe otrzymane z budżetu państwa na realizację zadań bieżących z zakresu administracji rządowej oraz innych zadań zleconych gminie (związkom gmin) ustawami	2 692,00	-317,00	0,00	2 375,00
852			Pomoc społeczna	1 771 786,25	-4 557,00	453,00	1 767 682,25
			w tym z tytułu dotacji i środków na finansowanie wydatków na realizację zadań finansowanych z udziałem środków, o których mowa w art. 5 ust. 1 pkt 2 i 3	128 939,96	0,00	0,00	128 939,96
	85213		Składki na ubezpieczenie zdrowotne opłacane za osoby pobierające niektóre świadczenia z pomocy społecznej, niektóre świadczenia rodzinne oraz za osoby uczestniczące w zajęciach w centrum integracji społecznej.	9 281,00	-1 697,00	399,00	7 983,00
			w tym z tytułu dotacji i środków na finansowanie wydatków na realizację zadań finansowanych z udziałem środków, o których mowa w art. 5 ust. 1 pkt 2 i 3	0,00	0,00	0,00	0,00
		2010	Dotacje celowe otrzymane z budżetu państwa na realizację zadań bieżących z zakresu administracji rządowej oraz innych zadań zleconych gminie (związkom gmin) ustawami	686,00	0,00	399,00	1 085,00
		2030	Dotacje celowe otrzymane z budżetu państwa na realizację własnych zadań bieżących gmin (związków gmin)	8 595,00	-1 697,00	0,00	6 898,00
	85215		Dotatki mieszkaniowe	3 179,00	-436,00	0,00	2 743,00
			w tym z tytułu dotacji i środków na finansowanie wydatków na realizację zadań finansowanych z udziałem środków, o których mowa w art. 5 ust. 1 pkt 2 i 3	0,00	0,00	0,00	0,00
		2010	Dotacje celowe otrzymane z budżetu państwa na realizację zadań bieżących z zakresu administracji rządowej oraz innych zadań zleconych gminie (związkom gmin) ustawami	3 179,00	-436,00	0,00	2 743,00
	85219		Ośrodki pomocy społecznej	145 066,00	-2 424,00	0,00	142 642,00

			73 581,00	0,00	73 581,00	w tym z tytułu dotacji i środków na finansowanie wydatków na realizację zadań finansowanych z udziałem środków, o których mowa w art. 5 ust. 1 pkt 2 i 3
			16 540,00	-2 424,00	16 540,00	Dotacje celowe otrzymane z budżetu państwa na realizację zadań bieżących z zakresu administracji rządowej oraz innych zadań zleconych gminie (związkom gmin) ustawami
85295			101 723,00	0,00	101 723,00	Pozostała działalność
			0,00	0,00	0,00	w tym z tytułu dotacji i środków na finansowanie wydatków na realizację zadań finansowanych z udziałem środków, o których mowa w art. 5 ust. 1 pkt 2 i 3
			27 723,00	0,00	27 723,00	Dotacje celowe otrzymane z budżetu państwa na realizację zadań bieżących z zakresu administracji rządowej oraz innych zadań zleconych gminie (związkom gmin) ustawami
			13 764 620,44	-4 874,00	13 760 199,44	bieżące razem:
			416 160,58	0,00	416 160,58	w tym z tytułu dotacji i środków na finansowanie wydatków na realizację zadań finansowanych z udziałem środków, o których mowa w art. 5 ust. 1 pkt 2 i 3
majątkowe						
			21 643 387,82	0,00	21 643 387,82	majątkowe razem:
			1 871 668,14	0,00	1 871 668,14	w tym z tytułu dotacji i środków na finansowanie wydatków na realizację zadań finansowanych z udziałem środków, o których mowa w art. 5 ust. 1 pkt 2 i 3
Ogółem:						
			35 408 008,26	-4 874,00	35 403 587,26	w tym z tytułu dotacji i środków na finansowanie wydatków na realizację zadań finansowanych z udziałem środków, o których mowa w art. 5 ust. 1 pkt 2 i 3
			2 287 828,72	0,00	2 287 828,72	środków, o których mowa w art. 5 ust. 1 pkt 2 i 3

(* kol 2 do wykorzystania fakultatywnego)

(Dariusz, 24.11.2014r.)

p.o. WOJTA GMINY DASZYNA
Rawel Juszutak

DOCHODY BUDŻETU GMINY DASZYNA NA 2014 ROK - ZADANIA ZLECONE

w złotych

Dział	Rozdział	§	Nazwa	Plan przed zmianą	Zmniejszenie	Zwiększenie	Plan po zmianach (5+6+7)
1	2	3	4	5	6	7	8
bieżące							
801			Oświata i wychowanie	2 692,00	-317,00	0,00	2 375,00
			w tym z tytułu dotacji i środków na finansowanie wydatków na realizację zadań finansowanych z udziałem środków, o których mowa w art. 5 ust. 1 pkt 2 i 3	0,00	0,00	0,00	0,00
	80101		Szkoły podstawowe	2 692,00	-317,00	0,00	2 375,00
			w tym z tytułu dotacji i środków na finansowanie wydatków na realizację zadań finansowanych z udziałem środków, o których mowa w art. 5 ust. 1 pkt 2 i 3	0,00	0,00	0,00	0,00
		2010	Dotacje celowe otrzymane z budżetu państwa na realizację zadań bieżących z zakresu administracji rządowej oraz innych zadań zleconych gminie (związkom gmin) ustawami	2 692,00	-317,00	0,00	2 375,00
852			Pomoc społeczna	1 036 518,00	-2 860,00	453,00	1 034 111,00
			w tym z tytułu dotacji i środków na finansowanie wydatków na realizację zadań finansowanych z udziałem środków, o których mowa w art. 5 ust. 1 pkt 2 i 3	0,00	0,00	0,00	0,00
	85213		Składki na ubezpieczenie zdrowotne opłacane za osoby pobierające niektóre świadczenia z pomocy społecznej, niektóre świadczenia rodzinne oraz za osoby uczestniczące w zajęciach w centrum Integracji społecznej.	686,00	0,00	399,00	1 085,00
			w tym z tytułu dotacji i środków na finansowanie wydatków na realizację zadań finansowanych z udziałem środków, o których mowa w art. 5 ust. 1 pkt 2 i 3	0,00	0,00	0,00	0,00
		2010	Dotacje celowe otrzymane z budżetu państwa na realizację zadań bieżących z zakresu administracji rządowej oraz innych zadań zleconych gminie (związkom gmin) ustawami	686,00	0,00	399,00	1 085,00
	85215		Dotatki mieszkaniowe	3 179,00	-436,00	0,00	2 743,00
			w tym z tytułu dotacji i środków na finansowanie wydatków na realizację zadań finansowanych z udziałem środków, o których mowa w art. 5 ust. 1 pkt 2 i 3	0,00	0,00	0,00	0,00
		2010	Dotacje celowe otrzymane z budżetu państwa na realizację zadań bieżących z zakresu administracji rządowej oraz innych zadań zleconych gminie (związkom gmin) ustawami	3 179,00	-436,00	0,00	2 743,00
	85219		Ośrodki pomocy społecznej	16 540,00	-2 424,00	0,00	14 116,00
			w tym z tytułu dotacji i środków na finansowanie wydatków na realizację zadań finansowanych z udziałem środków, o których mowa w art. 5 ust. 1 pkt 2 i 3	0,00	0,00	0,00	0,00

p.o. WOJTA GMINY BĄSZYNA
 Paweł Jozwiak

23.11.2014r.

(* kol 2 do wykorzystania fakultatywnego)

		w tym z tytułu dotacji i środków na finansowanie wydatków na realizację zadań finansowanych z udziałem środków, o których mowa w art. 5 ust. 1 pkt 2 i 3		0,00	0,00	0,00	0,00
Ogółem:				1 610 281,35	-3 177,00	453,00	1 607 557,35
		w tym z tytułu dotacji i środków na finansowanie wydatków, o których mowa w art. 5 ust. 1 pkt 2 i 3		0,00	0,00	0,00	0,00
bieżące razem:				1 610 281,35	-3 177,00	453,00	1 607 557,35
2010		Dotacje celowe otrzymane z budżetu państwa na realizację zadań bieżących z zakresu administracji rządowej oraz innych zadań zleconych gminie (związkom gmin) ustawami	27 723,00	0,00	54,00	27 777,00	
	86295	Pozostała działalność	27 723,00	0,00	54,00	27 777,00	
2010		w tym z tytułu dotacji i środków na finansowanie wydatków na realizację zadań finansowanych z udziałem środków, o których mowa w art. 5 ust. 1 pkt 2 i 3	0,00	0,00	0,00	0,00	
		Dotacje celowe otrzymane z budżetu państwa na realizację zadań bieżących z zakresu administracji rządowej oraz innych zadań zleconych gminie (związkom gmin) ustawami	16 540,00	-2 424,00	0,00	14 116,00	

WYDATKI BUDŻETU GMINY DASZYNA NA 2014 ROK

Dział	Rozdział	§	Nazwa	Plan	Wydatki bieżące	z tego:										Wydatki majątkowe	z tego:				
						wydatki jednostek budżetowych,	wynagrodzenia i składki od nich naliczane	wydatki związane z realizacją ich statutowych zadań;	dotacje na zadania bieżące	świadczenia na rzecz osób fizycznych;	wydatki na programy finansowane z udziałem środków, o których mowa w art. 5 ust. 1 pkt 2 i 3	wyплаты z tytułu poręczeń i gwarancji	obsługa długu	inwestycje i zakupy inwestycyjne	w tym:		zakup i objęcie akcji i udziałów oraz wniesienie wkładów do spółek prawa handlowego.				
															z tego:			na programy finansowane z udziałem środków, o których mowa w art. 5 ust. 1 pkt 2 i 3,	17	18	
															7						8
1	2	3	4	5	6	7	8	9	10	11	12	13	14	15	16	17	18				
801			Oświata i wychowanie		przed zmianą 5 551 339,56	3 834 293,24	3 377 877,42	2 868 088,78	509 790,66	134 334,32	193 362,50	128 719,00	0,00	0,00	1 717 046,32	1 717 046,32	547 974,39	0,00			
			zmniejszenie		-15 717,00	-15 717,00	-12 017,00	-9 700,00	-2 317,00	0,00	-3 700,00	0,00	0,00	0,00	0,00	0,00	0,00	0,00			
			zwiększenie		15 400,00	15 400,00	13 700,00	6 500,00	7 200,00	0,00	1 700,00	0,00	0,00	0,00	0,00	0,00	0,00	0,00			
			po zmianach		5 551 022,56	3 833 976,24	3 379 560,42	2 864 888,78	514 873,66	134 334,32	191 362,50	128 719,00	0,00	0,00	1 717 046,32	1 717 046,32	547 974,39	0,00			
80101			Szkoły podstawowe		przed zmianą 3 550 445,89	1 878 930,57	1 766 233,07	1 572 484,84	193 768,23	0,00	112 697,50	0,00	0,00	0,00	1 671 516,32	1 671 516,32	502 444,39	0,00			
			zmniejszenie		-14 717,00	-14 717,00	-11 017,00	-9 700,00	-1 317,00	0,00	-3 700,00	0,00	0,00	0,00	0,00	0,00	0,00	0,00			
			zwiększenie		10 700,00	10 700,00	10 700,00	3 500,00	7 200,00	0,00	0,00	0,00	0,00	0,00	0,00	0,00	0,00	0,00			
			po zmianach		3 546 429,89	1 874 913,57	1 765 916,07	1 566 284,84	199 651,23	0,00	108 997,50	0,00	0,00	0,00	1 671 516,32	1 671 516,32	502 444,39	0,00			
		3020	Wydatki osobowe niezaliczone do wynagrodzeń		przed zmianą 111 163,00	111 163,00	0,00	0,00	0,00	0,00	111 163,00	0,00	0,00	0,00	0,00	0,00	0,00	0,00			
			zmniejszenie		-3 700,00	-3 700,00	0,00	0,00	0,00	0,00	-3 700,00	0,00	0,00	0,00	0,00	0,00	0,00	0,00			
			zwiększenie		0,00	0,00	0,00	0,00	0,00	0,00	0,00	0,00	0,00	0,00	0,00	0,00	0,00	0,00			
			po zmianach		107 463,00	107 463,00	0,00	0,00	0,00	0,00	107 463,00	0,00	0,00	0,00	0,00	0,00	0,00	0,00			
		4010	Wynagrodzenia osobowe pracowników		przed zmianą 1 198 148,84	1 198 148,84	1 198 148,84	1 198 148,84	0,00	0,00	0,00	0,00	0,00	0,00	0,00	0,00	0,00	0,00			
			zmniejszenie		-4 400,00	-4 400,00	-4 400,00	-4 400,00	0,00	0,00	0,00	0,00	0,00	0,00	0,00	0,00	0,00	0,00			
			zwiększenie		0,00	0,00	0,00	0,00	0,00	0,00	0,00	0,00	0,00	0,00	0,00	0,00	0,00	0,00			
			po zmianach		1 193 748,84	1 193 748,84	1 193 748,84	1 193 748,84	0,00	0,00	0,00	0,00	0,00	0,00	0,00	0,00	0,00	0,00			
		4110	Składki na ubezpieczenia społeczne		przed zmianą 238 120,00	238 120,00	238 120,00	238 120,00	0,00	0,00	0,00	0,00	0,00	0,00	0,00	0,00	0,00	0,00			
			zmniejszenie		-2 000,00	-2 000,00	-2 000,00	-2 000,00	0,00	0,00	0,00	0,00	0,00	0,00	0,00	0,00	0,00	0,00			
			zwiększenie		3 500,00	3 500,00	3 500,00	3 500,00	0,00	0,00	0,00	0,00	0,00	0,00	0,00	0,00	0,00	0,00			
			po zmianach		239 620,00	239 620,00	239 620,00	239 620,00	0,00	0,00	0,00	0,00	0,00	0,00	0,00	0,00	0,00	0,00			
		4120	Składki na Fundusz Pracy		przed zmianą 36 086,00	36 086,00	36 086,00	36 086,00	0,00	0,00	0,00	0,00	0,00	0,00	0,00	0,00	0,00	0,00			
			zmniejszenie		-3 300,00	-3 300,00	-3 300,00	-3 300,00	0,00	0,00	0,00	0,00	0,00	0,00	0,00	0,00	0,00	0,00			
			zwiększenie		0,00	0,00	0,00	0,00	0,00	0,00	0,00	0,00	0,00	0,00	0,00	0,00	0,00	0,00			
			po zmianach		32 786,00	32 786,00	32 786,00	32 786,00	0,00	0,00	0,00	0,00	0,00	0,00	0,00	0,00	0,00	0,00			
		4210	Zakup materiałów i wyposażenia		przed zmianą 31 676,56	31 676,56	31 676,56	0,00	31 676,56	0,00	0,00	0,00	0,00	0,00	0,00	0,00	0,00	0,00			
			zmniejszenie		-3,17	-3,17	-3,17	0,00	-3,17	0,00	0,00	0,00	0,00	0,00	0,00	0,00	0,00	0,00			
			zwiększenie		2 400,00	2 400,00	2 400,00	0,00	2 400,00	0,00	0,00	0,00	0,00	0,00	0,00	0,00	0,00	0,00			
			po zmianach		34 073,39	34 073,39	34 073,39	0,00	34 073,39	0,00	0,00	0,00	0,00	0,00	0,00	0,00	0,00	0,00			
		4240	Zakup pomocy naukowych, dydaktycznych i książek		przed zmianą 2 480,58	2 480,58	2 480,58	0,00	2 480,58	0,00	0,00	0,00	0,00	0,00	0,00	0,00	0,00	0,00			
			zmniejszenie		-313,83	-313,83	-313,83	0,00	-313,83	0,00	0,00	0,00	0,00	0,00	0,00	0,00	0,00	0,00			
			zwiększenie		0,00	0,00	0,00	0,00	0,00	0,00	0,00	0,00	0,00	0,00	0,00	0,00	0,00	0,00			
			po zmianach		2 166,75	2 166,75	2 166,75	0,00	2 166,75	0,00	0,00	0,00	0,00	0,00	0,00	0,00	0,00	0,00			
		4270	Zakup usług remontowych		przed zmianą 1 000,00	1 000,00	1 000,00	0,00	1 000,00	0,00	0,00	0,00	0,00	0,00	0,00	0,00	0,00	0,00			
			zmniejszenie		-500,00	-500,00	-500,00	0,00	-500,00	0,00	0,00	0,00	0,00	0,00	0,00	0,00	0,00	0,00			
			zwiększenie		4 500,00	4 500,00	4 500,00	0,00	4 500,00	0,00	0,00	0,00	0,00	0,00	0,00	0,00	0,00	0,00			
			po zmianach		5 000,00	5 000,00	5 000,00	0,00	5 000,00	0,00	0,00	0,00	0,00	0,00	0,00	0,00	0,00	0,00			
		4410	Podróż służbowe krajowe		przed zmianą 3 000,00	3 000,00	3 000,00	0,00	3 000,00	0,00	0,00	0,00	0,00	0,00	0,00	0,00	0,00	0,00			
			zmniejszenie		0,00	0,00	0,00	0,00	0,00	0,00	0,00	0,00	0,00	0,00	0,00	0,00	0,00	0,00			
			zwiększenie		300,00	300,00	300,00	0,00	300,00	0,00	0,00	0,00	0,00	0,00	0,00	0,00	0,00	0,00			
			po zmianach		3 300,00	3 300,00	3 300,00	0,00	3 300,00	0,00	0,00	0,00	0,00	0,00	0,00	0,00	0,00	0,00			
		4700	Szkolenia pracowników niebędących członkami korpusu służby cywilnej		przed zmianą 500,00	500,00	500,00	0,00	500,00	0,00	0,00	0,00	0,00	0,00	0,00	0,00	0,00	0,00			
			zmniejszenie		-500,00	-500,00	-500,00	0,00	-500,00	0,00	0,00	0,00	0,00	0,00	0,00	0,00	0,00	0,00			
			zwiększenie		0,00	0,00	0,00	0,00	0,00	0,00	0,00	0,00	0,00	0,00	0,00	0,00	0,00	0,00			
			po zmianach		0,00	0,00	0,00	0,00	0,00	0,00	0,00	0,00	0,00	0,00	0,00	0,00	0,00	0,00			

Dział	Rodzaj	§	Nazwa	Plan	Wydanki bieżące	Z tego:														
						wydatki jednostek budżetowych,	z tego:		z tego:		wydatki związane z realizacją ich statutowych zadań;	dotacje na zadania bieżące	świadczenia na rzecz osób fizycznych;	wydatki na programy finansowane z udziałem środków, o wydatkach art. 5 ust. 1 pkt 2 i 3	wypłaty z tytułu poręczeń i gwarancji	obciążenia drugimi	Wydanki majątkowe	z tego:		
							wynagrodzenia i składki od nich należące	z tytułu świadczeń	z tytułu świadczeń	z tytułu świadczeń								inwestycyjne	w tym:	zakup i nabycie
1	2	3	4	5	6	7	8	9	10	11	12	13	14	15	16	17	18			
80103	Ochotnicy pracujący w szkołach podstawowych			przed zmianą	429 615,93	384 085,86	296 586,88	222 705,92	13 860,64	0,00	18 800,00	128 719,00	0,00	0,00	45 530,00	45 530,00	45 530,00	0,00		
				zmniejszenie	-1 000,00	-1 000,00	-1 000,00	0,00	-1 000,00	0,00	0,00	0,00	0,00	0,00	0,00	0,00	0,00	0,00	0,00	
				zwiększenie	4 700,00	4 700,00	3 000,00	3 000,00	0,00	1 700,00	0,00	0,00	0,00	0,00	0,00	0,00	45 530,00	45 530,00	45 530,00	0,00
3020	Wysokość osobow. należna do wynagrodzeń			po zmianach	433 315,93	387 785,86	298 586,88	225 705,92	12 860,64	0,00	20 500,00	128 719,00	0,00	0,00	45 530,00	45 530,00	45 530,00	0,00		
				przed zmianą	18 900,00	18 900,00	0,00	0,00	0,00	18 800,00	0,00	0,00	0,00	0,00	0,00	0,00	0,00	0,00	0,00	
				zmniejszenie	0,00	0,00	0,00	0,00	0,00	0,00	0,00	0,00	0,00	0,00	0,00	0,00	0,00	0,00	0,00	
4010	Wynagrodzenia osobow. pracowników			po zmianach	20 500,00	20 500,00	0,00	0,00	0,00	0,00	20 500,00	0,00	0,00	0,00	0,00	0,00	0,00	0,00		
				przed zmianą	168 385,41	168 385,41	168 385,41	168 385,41	0,00	0,00	0,00	0,00	0,00	0,00	0,00	0,00	0,00	0,00		
				zmniejszenie	0,00	0,00	0,00	0,00	0,00	0,00	0,00	0,00	0,00	0,00	0,00	0,00	0,00	0,00	0,00	
4110	Składki na ubezpieczenia społeczne			po zmianach	38 216,07	38 216,07	38 216,07	36 216,07	0,00	0,00	0,00	0,00	0,00	0,00	0,00	0,00	0,00			
				przed zmianą	1 560,00	1 560,00	1 560,00	1 560,00	0,00	0,00	0,00	0,00	0,00	0,00	0,00	0,00	0,00			
				zwiększenie	36 656,07	36 656,07	36 656,07	34 656,07	0,00	0,00	0,00	0,00	0,00	0,00	0,00	0,00	0,00	0,00		
4120	Składki na Fundusz Pracy			po zmianach	4 966,73	4 966,73	4 966,73	4 966,73	0,00	0,00	0,00	0,00	0,00	0,00	0,00	0,00	0,00			
				przed zmianą	0,00	0,00	0,00	0,00	0,00	0,00	0,00	0,00	0,00	0,00	0,00	0,00				
				zwiększenie	4 966,73	4 966,73	4 966,73	4 966,73	0,00	0,00	0,00	0,00	0,00	0,00	0,00	0,00	0,00			
4210	Zakup materiałów, wyposażenia			po zmianach	5 176,73	5 176,73	5 176,73	5 176,73	0,00	0,00	1 400,00	0,00	0,00	0,00	0,00	0,00	0,00			
				przed zmianą	1 050,00	1 050,00	1 050,00	1 050,00	0,00	0,00	0,00	0,00	0,00	0,00	0,00	0,00				
				zwiększenie	4 126,73	4 126,73	4 126,73	4 126,73	0,00	0,00	1 400,00	0,00	0,00	0,00	0,00	0,00				
4240	Zakup pomocy naukowych, dydaktycznych i kulturalnych			po zmianach	200,00	200,00	200,00	200,00	0,00	0,00	200,00	0,00	0,00	0,00	0,00	0,00	0,00			
				przed zmianą	600,00	600,00	600,00	600,00	0,00	0,00	600,00	0,00	0,00	0,00	0,00	0,00				
				zwiększenie	0,00	0,00	0,00	0,00	0,00	0,00	0,00	0,00	0,00	0,00	0,00	0,00				
4300	Zakup usług pozostałych			po zmianach	500,00	500,00	500,00	500,00	0,00	0,00	500,00	0,00	0,00	0,00	0,00	0,00	0,00			
				przed zmianą	500,00	500,00	500,00	500,00	0,00	0,00	500,00	0,00	0,00	0,00	0,00	0,00				
				zwiększenie	0,00	0,00	0,00	0,00	0,00	0,00	0,00	0,00	0,00	0,00	0,00	0,00				
4410	Pozostałe subwencje krajowe			po zmianach	350,00	350,00	350,00	350,00	0,00	0,00	350,00	0,00	0,00	0,00	0,00	0,00	0,00			
				przed zmianą	0,00	0,00	0,00	0,00	0,00	0,00	0,00	0,00	0,00	0,00	0,00					
				zwiększenie	350,00	350,00	350,00	350,00	0,00	0,00	350,00	0,00	0,00	0,00	0,00	0,00				
852	Pomoc społeczna			po zmianach	2 439 721,88	2 439 721,88	466 538,73	394 247,78	72 290,93	6 000,00	1 823 116,15	144 957,00	0,00	0,00	0,00	0,00	0,00			
				przed zmianą	9 281,00	9 281,00	9 281,00	9 281,00	0,00	0,00	0,00	0,00	0,00	0,00	0,00	0,00				
				zwiększenie	2 430 440,88	2 430 440,88	457 257,73	384 966,78	72 290,93	6 000,00	1 823 116,15	144 957,00	0,00	0,00	0,00	0,00				
85218	Składki na ubezpieczenie zdrowotne opłacone za osoby pobierające świadczenia z Funduszu specjalnego przeznaczającego w zaliczenia w odrębny księgowy sposób			po zmianach	7 993,00	7 993,00	7 993,00	7 993,00	0,00	0,00	7 993,00	0,00	0,00	0,00	0,00	0,00	0,00			
				przed zmianą	9 281,00	9 281,00	9 281,00	9 281,00	0,00	0,00	9 281,00	0,00	0,00	0,00	0,00					
				zwiększenie	-1 288,00	-1 288,00	-1 288,00	-1 288,00	0,00	0,00	-1 288,00	0,00	0,00	0,00	0,00					
4130	Składki na ubezpieczenie zdrowotne			po zmianach	7 993,00	7 993,00	7 993,00	7 993,00	0,00	0,00	7 993,00	0,00	0,00	0,00	0,00	0,00	0,00			
				przed zmianą	9 281,00	9 281,00	9 281,00	9 281,00	0,00	0,00	9 281,00	0,00	0,00	0,00	0,00					
				zwiększenie	-1 288,00	-1 288,00	-1 288,00	-1 288,00	0,00	0,00	-1 288,00	0,00	0,00	0,00	0,00					

Dział	Rozdział	§	Nazwa	Plan	Z tego														
					Wydatki bieżące	z tego:							Wydatki majątkowe	z tego:					
						wydatki jednostek budżetowych,	z tego:		dotacje na zadania bieżące	świadczenia na rzecz osób fizycznych;	wydatki na programy finansowane z udziałem środków, o których mowa w art. 5 ust. 1 pkt 2 i 3	wypłaty z tytułu poręczeń i gwarancji		obsługa długu	inwestycje i zakupy inwestycyjne	w tym:			
							wynagrodzenia i składki od nich naliczane	wydatki związane z realizacją ich statutowych zadań;								na programy finansowane z udziałem środków, o których mowa w art. 5 ust. 1 pkt 2 i 3	zakup i objęcie akcji i udziałów oraz wniesienie wkładów do spółek prawa handlowego.		
1	2	3	4	5	6	7	8	9	10	11	12	13	14	15		16	17	18	
					91 179,00	91 179,00	62,29	0,00	62,29	0,00	91 116,71	0,00	0,00	0,00	0,00	0,00	0,00	0,00	0,00
	85215		Dodatki mieszkaniowe		-436,00	-436,00	-8,51	0,00	-8,51	0,00	-427,49	0,00	0,00	0,00	0,00	0,00	0,00	0,00	0,00
					0,00	0,00	0,00	0,00	0,00	0,00	0,00	0,00	0,00	0,00	0,00	0,00	0,00	0,00	0,00
					90 743,00	90 743,00	53,78	0,00	53,78	0,00	90 689,22	0,00	0,00	0,00	0,00	0,00	0,00	0,00	0,00
					91 116,71	91 116,71	0,00	0,00	0,00	0,00	91 116,71	0,00	0,00	0,00	0,00	0,00	0,00	0,00	0,00
		3110	Świadczenia społeczne		-427,49	-427,49	0,00	0,00	0,00	0,00	-427,49	0,00	0,00	0,00	0,00	0,00	0,00	0,00	0,00
					0,00	0,00	0,00	0,00	0,00	0,00	0,00	0,00	0,00	0,00	0,00	0,00	0,00	0,00	0,00
					90 689,22	90 689,22	0,00	0,00	0,00	0,00	90 689,22	0,00	0,00	0,00	0,00	0,00	0,00	0,00	0,00
					62,29	62,29	62,29	0,00	62,29	0,00	0,00	0,00	0,00	0,00	0,00	0,00	0,00	0,00	0,00
					-8,51	-8,51	-8,51	0,00	-8,51	0,00	0,00	0,00	0,00	0,00	0,00	0,00	0,00	0,00	0,00
					0,00	0,00	0,00	0,00	0,00	0,00	0,00	0,00	0,00	0,00	0,00	0,00	0,00	0,00	0,00
					53,78	53,78	53,78	0,00	53,78	0,00	0,00	0,00	0,00	0,00	0,00	0,00	0,00	0,00	0,00
					357 439,76	357 439,76	263 936,47	222 915,81	41 020,66	0,00	17 266,06	76 237,23	0,00	0,00	0,00	0,00	0,00	0,00	0,00
					-2 424,00	-2 424,00	-36,94	0,00	-36,94	0,00	-2 387,06	0,00	0,00	0,00	0,00	0,00	0,00	0,00	0,00
					0,00	0,00	0,00	0,00	0,00	0,00	0,00	0,00	0,00	0,00	0,00	0,00	0,00	0,00	0,00
					355 015,76	355 015,76	263 899,53	222 915,81	40 983,72	0,00	14 879,00	76 237,23	0,00	0,00	0,00	0,00	0,00	0,00	0,00
					16 295,06	16 295,06	0,00	0,00	0,00	0,00	16 295,06	0,00	0,00	0,00	0,00	0,00	0,00	0,00	0,00
					-2 387,06	-2 387,06	0,00	0,00	0,00	0,00	-2 387,06	0,00	0,00	0,00	0,00	0,00	0,00	0,00	0,00
					0,00	0,00	0,00	0,00	0,00	0,00	0,00	0,00	0,00	0,00	0,00	0,00	0,00	0,00	0,00
					13 908,00	13 908,00	0,00	0,00	0,00	0,00	13 908,00	0,00	0,00	0,00	0,00	0,00	0,00	0,00	0,00
					6 052,44	6 052,44	6 052,44	0,00	6 052,44	0,00	0,00	0,00	0,00	0,00	0,00	0,00	0,00	0,00	0,00
					-36,94	-36,94	-36,94	0,00	-36,94	0,00	0,00	0,00	0,00	0,00	0,00	0,00	0,00	0,00	0,00
					0,00	0,00	0,00	0,00	0,00	0,00	0,00	0,00	0,00	0,00	0,00	0,00	0,00	0,00	0,00
					6 015,50	6 015,50	6 015,50	0,00	6 015,50	0,00	0,00	0,00	0,00	0,00	0,00	0,00	0,00	0,00	0,00
					142 523,00	142 523,00	3 979,05	0,00	3 979,05	6 000,00	132 543,95	0,00	0,00	0,00	0,00	0,00	0,00	0,00	0,00
					-2,05	-2,05	-2,05	0,00	-2,05	0,00	0,00	0,00	0,00	0,00	0,00	0,00	0,00	0,00	0,00
					56,05	56,05	0,00	0,00	0,00	0,00	56,05	0,00	0,00	0,00	0,00	0,00	0,00	0,00	0,00
					142 577,00	142 577,00	3 977,00	0,00	3 977,00	6 000,00	132 600,00	0,00	0,00	0,00	0,00	0,00	0,00	0,00	0,00
					132 543,95	132 543,95	0,00	0,00	0,00	0,00	132 543,95	0,00	0,00	0,00	0,00	0,00	0,00	0,00	0,00
					0,00	0,00	0,00	0,00	0,00	0,00	0,00	0,00	0,00	0,00	0,00	0,00	0,00	0,00	0,00
					56,05	56,05	0,00	0,00	0,00	0,00	56,05	0,00	0,00	0,00	0,00	0,00	0,00	0,00	0,00
					132 600,00	132 600,00	0,00	0,00	0,00	0,00	132 600,00	0,00	0,00	0,00	0,00	0,00	0,00	0,00	0,00
					1 979,05	1 979,05	1 979,05	0,00	1 979,05	0,00	0,00	0,00	0,00	0,00	0,00	0,00	0,00	0,00	0,00
					-2,05	-2,05	-2,05	0,00	-2,05	0,00	0,00	0,00	0,00	0,00	0,00	0,00	0,00	0,00	0,00
					0,00	0,00	0,00	0,00	0,00	0,00	0,00	0,00	0,00	0,00	0,00	0,00	0,00	0,00	0,00
					1 977,00	1 977,00	1 977,00	0,00	1 977,00	0,00	0,00	0,00	0,00	0,00	0,00	0,00	0,00	0,00	0,00
					613 586,39	126 206,40	126 206,40	56 896,00	69 310,40	0,00	0,00	0,00	0,00	0,00	487 379,99	487 379,99	271 040,64	0,00	0,00
					-1 700,00	-1 700,00	-1 700,00	0,00	-1 700,00	0,00	0,00	0,00	0,00	0,00	0,00	0,00	0,00	0,00	0,00
					1 700,00	1 700,00	1 700,00	0,00	1 700,00	0,00	0,00	0,00	0,00	0,00	0,00	0,00	0,00	0,00	0,00
					613 586,39	126 206,40	126 206,40	56 896,00	69 310,40	0,00	0,00	0,00	0,00	0,00	487 379,99	487 379,99	271 040,64	0,00	0,00
					94 838,03	94 838,03	94 838,03	56 896,00	37 942,03	0,00	0,00	0,00	0,00	0,00	0,00	0,00	0,00	0,00	0,00
					-1 700,00	-1 700,00	-1 700,00	0,00	-1 700,00	0,00	0,00	0,00	0,00	0,00	0,00	0,00	0,00	0,00	0,00
					1 700,00	1 700,00	1 700,00	0,00	1 700,00	0,00	0,00	0,00	0,00	0,00	0,00	0,00	0,00	0,00	0,00
					94 838,03	94 838,03	94 838,03	56 896,00	37 942,03	0,00	0,00	0,00	0,00	0,00	0,00	0,00	0,00	0,00	0,00
					6 312,13	6 312,13	6 312,13	0,00	6 312,13	0,00	0,00	0,00	0,00	0,00	0,00	0,00	0,00	0,00	0,00
					-350,00	-350,00	-350,00	0,00	-350,00	0,00	0,00	0,00	0,00	0,00	0,00	0,00	0,00	0,00	0,00
					0,00	0,00	0,00	0,00	0,00	0,00	0,00	0,00	0,00	0,00	0,00	0,00	0,00	0,00	0,00
					5 962,13	5 962,13	5 962,13	0,00	5 962,13	0,00	0,00	0,00	0,00	0,00	0,00	0,00	0,00	0,00	0,00

WYDATKI BUDŻETU GMINY DASZYNA NA 2014 ROK - zadania zlecone

Dział	Rozdział	§	Nazwa	Plan	Z tego															
					Wydatki bieżące	z tego:				dotacje na zadania bieżące	świadczenia na rzecz osób fizycznych	wydatki na programy finansowane z udziałem środków, o których mowa w art. 5 ust. 1 pkt 2 i 3	wypłaty z tytułu poręczeń i gwarancji	obsługa długu	Wydatki majątkowe	z tego:				
						wydatki jednostek budżetowych,	wynagrodzenia i składki od nich naliczane	wydatki związane z realizacją ich statutowych zadań;	inwestycje i zakupy inwestycyjne							w tym:	na programy finansowane z udziałem środków, o których mowa w art. 5 ust. 1 pkt 2 i 3,	zakup i objęcie akcji i udziałów oraz wniesienie wkładów do spółek prawa handlowego.		
																			17	18
1	2	3	4	5	6	7	8	9	10	11	12	13	14	15	16	17	18			
801			Oświata i wychowanie	przed zmianą	2 692,00	2 692,00	1 157,50	0,00	1 157,50	0,00	1 534,50	0,00	0,00	0,00	0,00	0,00	0,00	0,00		
				zmniejszenie	-317,00	-317,00	-317,00	0,00	-317,00	0,00	0,00	0,00	0,00	0,00	0,00	0,00	0,00	0,00	0,00	
				zwiększenie	0,00	0,00	0,00	0,00	0,00	0,00	0,00	0,00	0,00	0,00	0,00	0,00	0,00	0,00	0,00	0,00
				po zmianach	2 375,00	2 375,00	840,50	0,00	840,50	0,00	1 534,50	0,00	0,00	0,00	0,00	0,00	0,00	0,00	0,00	0,00
80101			Szkoły podstawowe	przed zmianą	2 692,00	2 692,00	1 157,50	0,00	1 157,50	0,00	1 534,50	0,00	0,00	0,00	0,00	0,00	0,00	0,00		
				zmniejszenie	-317,00	-317,00	-317,00	0,00	-317,00	0,00	0,00	0,00	0,00	0,00	0,00	0,00	0,00	0,00	0,00	
				zwiększenie	0,00	0,00	0,00	0,00	0,00	0,00	0,00	0,00	0,00	0,00	0,00	0,00	0,00	0,00	0,00	0,00
				po zmianach	2 375,00	2 375,00	840,50	0,00	840,50	0,00	1 534,50	0,00	0,00	0,00	0,00	0,00	0,00	0,00	0,00	0,00
		4210	Zakup materiałów i wyposażenia	przed zmianą	26,92	26,92	26,92	0,00	26,92	0,00	0,00	0,00	0,00	0,00	0,00	0,00	0,00	0,00		
				zmniejszenie	-3,17	-3,17	-3,17	0,00	-3,17	0,00	0,00	0,00	0,00	0,00	0,00	0,00	0,00	0,00	0,00	
				zwiększenie	0,00	0,00	0,00	0,00	0,00	0,00	0,00	0,00	0,00	0,00	0,00	0,00	0,00	0,00	0,00	
				po zmianach	23,75	23,75	23,75	0,00	23,75	0,00	0,00	0,00	0,00	0,00	0,00	0,00	0,00	0,00	0,00	0,00
		4240	Zakup pomocy naukowych, dydaktycznych i książek	przed zmianą	1 130,58	1 130,58	1 130,58	0,00	1 130,58	0,00	0,00	0,00	0,00	0,00	0,00	0,00	0,00	0,00		
				zmniejszenie	-313,83	-313,83	-313,83	0,00	-313,83	0,00	0,00	0,00	0,00	0,00	0,00	0,00	0,00	0,00	0,00	
				zwiększenie	0,00	0,00	0,00	0,00	0,00	0,00	0,00	0,00	0,00	0,00	0,00	0,00	0,00	0,00	0,00	
				po zmianach	816,75	816,75	816,75	0,00	816,75	0,00	0,00	0,00	0,00	0,00	0,00	0,00	0,00	0,00	0,00	0,00
852			Pomoc społeczna	przed zmianą	1 036 518,00	1 036 518,00	47 856,65	44 787,00	3 069,65	0,00	988 661,35	0,00	0,00	0,00	0,00	0,00	0,00	0,00		
				zmniejszenie	-2 862,05	-2 862,05	-47,50	0,00	-47,50	0,00	-2 814,55	0,00	0,00	0,00	0,00	0,00	0,00	0,00	0,00	
				zwiększenie	455,05	455,05	399,00	0,00	399,00	0,00	56,05	0,00	0,00	0,00	0,00	0,00	0,00	0,00	0,00	
				po zmianach	1 034 111,00	1 034 111,00	48 208,15	44 787,00	3 421,15	0,00	985 902,85	0,00	0,00	0,00	0,00	0,00	0,00	0,00	0,00	0,00
85213			Składki na ubezpieczenie zdrowotne opłacane za osoby pobierające niektóre świadczenia z pomocy społecznej, niektóre świadczenia rodzinne oraz za osoby uczestniczące w zajęciach w centrum integracji społecznej.	przed zmianą	686,00	686,00	686,00	0,00	686,00	0,00	0,00	0,00	0,00	0,00	0,00	0,00	0,00	0,00		
				zmniejszenie	0,00	0,00	0,00	0,00	0,00	0,00	0,00	0,00	0,00	0,00	0,00	0,00	0,00	0,00	0,00	
				zwiększenie	399,00	399,00	399,00	0,00	399,00	0,00	0,00	0,00	0,00	0,00	0,00	0,00	0,00	0,00	0,00	
				po zmianach	1 085,00	1 085,00	1 085,00	0,00	1 085,00	0,00	0,00	0,00	0,00	0,00	0,00	0,00	0,00	0,00	0,00	0,00
		4130	Składki na ubezpieczenie zdrowotne	przed zmianą	686,00	686,00	686,00	0,00	686,00	0,00	0,00	0,00	0,00	0,00	0,00	0,00	0,00	0,00		
				zmniejszenie	0,00	0,00	0,00	0,00	0,00	0,00	0,00	0,00	0,00	0,00	0,00	0,00	0,00	0,00	0,00	
				zwiększenia	399,00	399,00	399,00	0,00	399,00	0,00	0,00	0,00	0,00	0,00	0,00	0,00	0,00	0,00	0,00	
				po zmianach	1 085,00	1 085,00	1 085,00	0,00	1 085,00	0,00	0,00	0,00	0,00	0,00	0,00	0,00	0,00	0,00	0,00	0,00
85215			Dodatki mieszkaniowe	przed zmianą	3 179,00	3 179,00	62,29	0,00	62,29	0,00	3 116,71	0,00	0,00	0,00	0,00	0,00	0,00	0,00		
				zmniejszenie	-436,00	-436,00	-8,51	0,00	-8,51	0,00	-427,49	0,00	0,00	0,00	0,00	0,00	0,00	0,00	0,00	
				zwiększenie	0,00	0,00	0,00	0,00	0,00	0,00	0,00	0,00	0,00	0,00	0,00	0,00	0,00	0,00	0,00	
				po zmianach	2 743,00	2 743,00	53,78	0,00	53,78	0,00	2 689,22	0,00	0,00	0,00	0,00	0,00	0,00	0,00	0,00	
		3110	Świadczenia społeczne	przed zmianą	3 116,71	3 116,71	0,00	0,00	0,00	0,00	3 116,71	0,00	0,00	0,00	0,00	0,00	0,00	0,00		
				zmniejszenie	-427,49	-427,49	0,00	0,00	0,00	0,00	-427,49	0,00	0,00	0,00	0,00	0,00	0,00	0,00	0,00	
				zwiększenie	0,00	0,00	0,00	0,00	0,00	0,00	0,00	0,00	0,00	0,00	0,00	0,00	0,00	0,00	0,00	
				po zmianach	2 689,22	2 689,22	0,00	0,00	0,00	0,00	2 689,22	0,00	0,00	0,00	0,00	0,00	0,00	0,00	0,00	
		4210	Zakup materiałów i wyposażenia	przed zmianą	62,29	62,29	62,29	0,00	62,29	0,00	0,00	0,00	0,00	0,00	0,00	0,00	0,00	0,00		
				zmniejszenie	-8,51	-8,51	-8,51	0,00	-8,51	0,00	0,00	0,00	0,00	0,00	0,00	0,00	0,00	0,00	0,00	
				zwiększenie	0,00	0,00	0,00	0,00	0,00	0,00	0,00	0,00	0,00	0,00	0,00	0,00	0,00	0,00	0,00	
				po zmianach	53,78	53,78	53,78	0,00	53,78	0,00	0,00	0,00	0,00	0,00	0,00	0,00	0,00	0,00	0,00	
85219			Ośrodki pomocy społecznej	przed zmianą	16 540,00	16 540,00	244,94	0,00	244,94	0,00	16 295,06	0,00	0,00	0,00	0,00	0,00	0,00	0,00		
				zmniejszenie	-2 424,00	-2 424,00	-36,94	0,00	-36,94	0,00	-2 387,06	0,00	0,00	0,00	0,00	0,00	0,00	0,00	0,00	
				zwiększenie	0,00	0,00	0,00	0,00	0,00	0,00	0,00	0,00	0,00	0,00	0,00	0,00	0,00	0,00	0,00	
				po zmianach	14 116,00	14 116,00	208,00	0,00	208,00	0,00	13 908,00	0,00	0,00	0,00	0,00	0,00	0,00	0,00	0,00	

