

UCHWAŁA NR XI/49/2015
RADY GMINY W DASZYNIE
z dnia 1 czerwca 2015 roku

w sprawie zmiany Wieloletniej Prognozy Finansowej Gminy Daszyna
na lata 2015 - 2030

Na podstawie art. 18 ust 2 pkt 4 ustawy z dnia 8 marca 1990 r. o samorządzie gminnym (tekst jednolity Dz.U.2013, poz.594 zmiana Dz.U.2013, poz. 645, Dz.U.2013, poz 1318, Dz.U.2014, poz. 379) oraz art 211, art 226, art. 227, art. 231, art 232 Ustawy z dnia 27 sierpnia 2009 r. o finansach publicznych (tekst jednolity. Dz.U.2013, poz. 885, zmiana Dz.U.2013, poz. 938, Dz.U.2013, poz. 1646 i Dz.U.2014, poz. 379)

Rada Gminy uchwala, co następuje:

§ 1. Zmienia się treść załącznika nr 1 do Wieloletniej Prognozy Finansowej na lata 2015 - 2030, który przyjmuje brzmienie załącznika nr 1 do niniejszej Uchwały.

§ 2. Zmienia się Wykaz Przedsięwzięć planowanych w latach 2015-2021, który przyjmuje treść zgodną z załącznikiem nr 2.

§ 3. Objasnienia do WPF na lata 2015-2030 zawiera załącznik nr 3.

§ 4. Uchwała wchodzi w życie z dniem podjęcia i podlega ogłoszeniu.

PRZEWODNICZĄCY
RADY GMINY
Marek Chwiałkowski
Marek Chwiałkowski

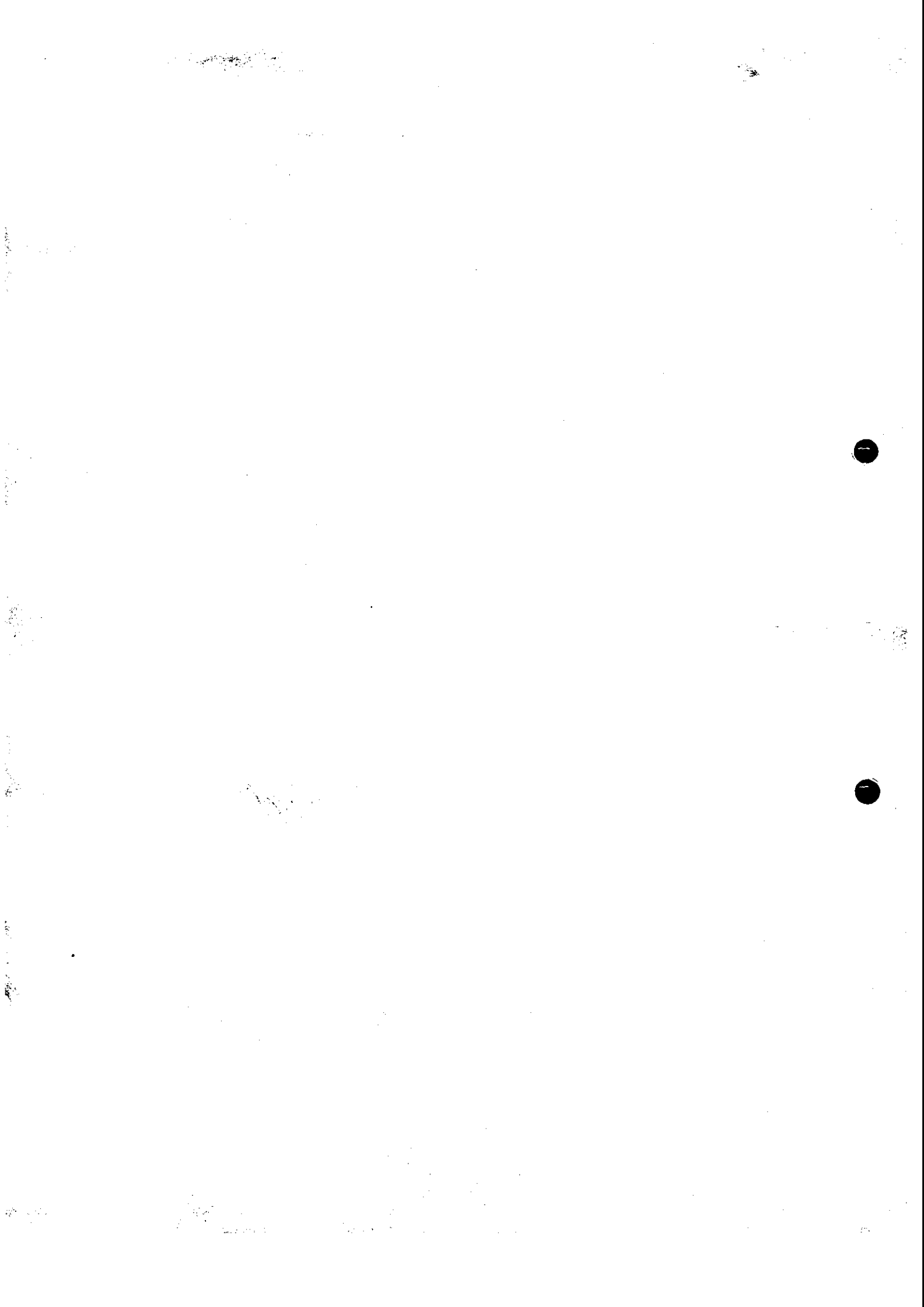

Wieloletnia Prognoza Finansowa

1)

Wyszczególnienie	Dochody ogółem ^x	z tego:										
		Dochody bieżące ^x	w tym:							Dochody majątkowe ^x	w tym:	
			dochody z tytułu udziału we wpływach z podatku dochodowego od osób fizycznych	dochody z tytułu udziału we wpływach z podatku dochodowego od osób prawnych	podatki i opłaty ³⁾	w tym:		z subwencji ogólnej	z tytułu dotacji i środków przeznaczonych na cele bieżące		ze sprzedaży majątku ^x	z tytułu dotacji oraz środków przeznaczonych na inwestycje
						z podatku od nieruchomości						
Lp	1	1.1	1.1.1	1.1.2	1.1.3	1.1.3.1	1.1.4	1.1.5	1.2	1.2.1	1.2.2	
Formuła	[1.1]+[1.2]											
2015	18 424 238,46	12 732 000,47	962 901,00	3 000,00	2 964 689,11	1 286 544,11	4 502 169,00	2 332 382,52	5 692 237,99	605 820,00	5 086 417,99	
2016	24 965 290,00	14 165 709,00	972 901,00	3 000,00	3 804 304,00	1 969 159,00	4 516 183,00	2 890 000,00	10 799 581,00	1 551 801,00	9 247 780,00	
2017	23 152 809,00	14 490 709,00	982 901,00	3 000,00	3 849 304,00	1 994 159,00	4 516 183,00	2 910 000,00	8 662 100,00	462 100,00	8 200 000,00	
2018	15 097 709,00	14 697 709,00	992 901,00	3 000,00	3 894 304,00	2 019 159,00	4 516 183,00	2 930 000,00	400 000,00	0,00	400 000,00	
2019	15 304 709,00	14 904 709,00	1 002 901,00	3 000,00	3 939 304,00	2 044 159,00	4 516 183,00	2 950 000,00	400 000,00	0,00	400 000,00	
2020	14 445 709,00	14 445 709,00	1 012 901,00	3 000,00	3 984 304,00	2 069 159,00	4 516 183,00	2 970 000,00	0,00	0,00	0,00	
2021	18 428 009,00	14 520 709,00	1 022 901,00	3 000,00	4 029 304,00	2 094 159,00	4 516 183,00	2 990 000,00	3 907 300,00	3 907 300,00	0,00	
2022	14 623 809,00	14 595 709,00	1 032 901,00	3 000,00	4 074 304,00	2 119 159,00	4 516 183,00	3 010 000,00	28 100,00	28 100,00	0,00	
2023	14 670 709,00	14 670 709,00	1 042 901,00	3 000,00	4 119 304,00	2 144 159,00	4 516 183,00	3 030 000,00	0,00	0,00	0,00	
2024	14 745 709,00	14 745 709,00	1 052 901,00	3 000,00	4 164 304,00	2 169 159,00	4 516 183,00	3 050 000,00	0,00	0,00	0,00	
2025	14 820 709,00	14 820 709,00	1 062 901,00	3 000,00	4 209 304,00	2 194 159,00	4 516 183,00	3 070 000,00	0,00	0,00	0,00	
2026	14 895 709,00	14 895 709,00	1 072 901,00	3 000,00	4 254 304,00	2 219 159,00	4 516 183,00	3 090 000,00	0,00	0,00	0,00	
2027	14 895 784,00	14 895 784,00	1 082 901,00	3 000,00	4 299 304,00	2 244 159,00	4 516 183,00	3 110 000,00	0,00	0,00	0,00	
2028	14 970 784,00	14 970 784,00	1 092 901,00	3 000,00	4 344 304,00	2 269 159,00	4 516 183,00	3 130 000,00	0,00	0,00	0,00	
2029	15 045 784,00	15 045 784,00	1 102 901,00	3 000,00	4 389 304,00	2 294 159,00	4 516 183,00	3 150 000,00	0,00	0,00	0,00	
2030	15 120 784,00	15 120 784,00	1 112 901,00	3 000,00	4 434 304,00	2 319 159,00	4 516 183,00	3 170 000,00	0,00	0,00	0,00	

1) Wzór może być stosowany także w układzie pionowym, w którym poszczególne pozycje są przedstawione w kolumnach, a lata w wierszach.

2) Zgodnie z art. 227 ustawy z dnia 27 sierpnia 2009 r. o finansach publicznych (Dz. U. z 2013 r. poz. 885 z późn. zm.) zwanej dalej „ustawą”, wieloletnia prognoza finansowa obejmuje okres roku budżetowego oraz co najmniej trzech kolejnych lat. W sytuacji dłuższego okresu prognozowania finansowego wzór stosuje się także dla lat wykraczających poza minimalny (4 letni) okres prognozy, wynikający z art. 227 ustawy.

3) W pozycji wykazuje się kwoty wszystkich podatków i opłat pobieranych przez jednostki samorządu terytorialnego, a nie tylko podatków i opłat lokalnych.

Wyszczególnienie	Wynik budżetu ^x	Przychody budżetu ^x	z tego:									
			Nadwyżka budżetowa z lat ubiegłych	w tym:		Wolne środki, o których mowa w art. 217 ust.2 pkt 6 ustawy ^x	w tym:		Kredyty, pożyczki, emisja papierów wartościowych ^x	Inne przychody niezwiązane z zaciągnięciem długu ^{5)x}	w tym:	
				na pokrycie deficytu budżetu ^x			na pokrycie deficytu budżetu ^x				na pokrycie deficytu budżetu ^x	
Lp	3	4	4.1	4.1.1	4.2	4.2.1	4.3	4.3.1	4.4	4.4.1		
Formuła	[1]-[2]	[4.1] + [4.2] + [4.3] + [4.4]										
2015	1 584 664,43	2 297 812,06	0,00	0,00	2 297 812,06	0,00	0,00	0,00	0,00	0,00		
2016	-1 014 936,61	1 097 198,00	0,00	0,00	0,00	0,00	1 097 198,00	1 014 936,61	0,00	0,00		
2017	458 063,39	0,00	0,00	0,00	0,00	0,00	0,00	0,00	0,00	0,00		
2018	159 232,89	0,00	0,00	0,00	0,00	0,00	0,00	0,00	0,00	0,00		
2019	369 619,79	0,00	0,00	0,00	0,00	0,00	0,00	0,00	0,00	0,00		
2020	571 619,79	0,00	0,00	0,00	0,00	0,00	0,00	0,00	0,00	0,00		
2021	477 619,79	0,00	0,00	0,00	0,00	0,00	0,00	0,00	0,00	0,00		
2022	1 238 545,39	0,00	0,00	0,00	0,00	0,00	0,00	0,00	0,00	0,00		
2023	1 164 350,11	0,00	0,00	0,00	0,00	0,00	0,00	0,00	0,00	0,00		
2024	1 232 046,80	0,00	0,00	0,00	0,00	0,00	0,00	0,00	0,00	0,00		
2025	888 000,00	0,00	0,00	0,00	0,00	0,00	0,00	0,00	0,00	0,00		
2026	1 128 000,00	0,00	0,00	0,00	0,00	0,00	0,00	0,00	0,00	0,00		
2027	1 100 000,00	0,00	0,00	0,00	0,00	0,00	0,00	0,00	0,00	0,00		
2028	1 200 000,00	0,00	0,00	0,00	0,00	0,00	0,00	0,00	0,00	0,00		
2029	1 300 000,00	0,00	0,00	0,00	0,00	0,00	0,00	0,00	0,00	0,00		
2030	1 260 000,00	0,00	0,00	0,00	0,00	0,00	0,00	0,00	0,00	0,00		

5) W pozycji wykazuje się w szczególności kwoty przychodów z tytułu prywatyzacji majątku oraz spłaty pożyczek udzielonych ze środków jednostki.

6) W pozycji wykazuje się w szczególności wyłączenia wynikające z art. 36 ustawy z dnia 7 grudnia 2012 r. o zmianie niektórych ustaw w związku z realizacją ustawy budżetowej (Dz.U. poz. 1456 oraz z 2013 r. poz. 1199) oraz kwoty wykupu obligacji przychodowych.

Wyszczególnienie	Lp	Formuła	2015	2016	2017	2018	2019	2020	2021	2022	2023	2024	2025	2026	2027	2028	2029	2030
Wyszczególnienie	5	[5.1] + [5.2]	3 882 476,49	82 261,39	458 063,39	159 232,89	369 619,79	571 619,79	477 619,79	1 238 545,39	1 164 350,11	1 232 046,80	888 000,00	1 128 000,00	1 100 000,00	1 200 000,00	1 300 000,00	1 260 000,00
			[5.1.1.1] + [5.1.1.2] + [5.1.1.3]	3 695 364,42	0,00	0,00	0,00	0,00	0,00	0,00	0,00	0,00	0,00	0,00	0,00	0,00	0,00	0,00
Rozchody x budżetu x	5.1	Spłaty rat kredytów i pożyczek kapitałowych oraz wykup papierów wartościowych x	3 882 476,49	82 261,39	458 063,39	159 232,89	369 619,79	571 619,79	477 619,79	1 238 545,39	1 164 350,11	1 232 046,80	888 000,00	1 128 000,00	1 100 000,00	1 200 000,00	1 300 000,00	1 260 000,00
			w tym łączna kwota w tym łączna kwota	3 695 364,42	0,00	0,00	0,00	0,00	0,00	0,00	0,00	0,00	0,00	0,00	0,00	0,00	0,00	0,00
Inne rozchody związane ze spłatą długu	5.2	kwota przypadających na dany rok kwot wyłączeń innych niż określone w art. 243 ustawy x	0,00	0,00	0,00	0,00	0,00	0,00	0,00	0,00	0,00	0,00	0,00	0,00	0,00	0,00	0,00	0,00
			kwota przypadających na dany rok kwot wyłączeń określonych w art. 243 ust. 3a ustawy x	0,00	0,00	0,00	0,00	0,00	0,00	0,00	0,00	0,00	0,00	0,00	0,00	0,00	0,00	0,00
Z tego:																		
w tym:																		

Wyszczególnienie	Kwota długu ^x	Kwota zobowiązań wynikających z przejęcia przez jednostkę samorządu terytorialnego zobowiązań po likwidowanych i przekształcanych jednostkach zaliczanych do sektora finansów publicznych	Relacja zrównoważenia wydatków bieżących, o której mowa w art. 242 ustawy	
			Różnica między dochodami bieżącymi a wydatkami bieżącymi	Różnica między dochodami bieżącymi, skorygowanymi o środki ⁷⁾ a wydatkami bieżącymi, pomniejszonymi o wydatki ⁸⁾
Lp	6	7	8.1	8.2
Formuła			[1.1] - [2.1]	[(1.1) + (4.1) + (4.2) - (2.1) - (2.1.2)]
2015	11 532 161,34	0,00	-284 986,27	2 012 825,79
2016	12 547 097,95	0,00	891 063,39	891 063,39
2017	12 089 034,56	0,00	1 100 263,39	1 100 263,39
2018	11 929 801,67	0,00	1 307 319,79	1 307 319,79
2019	11 560 181,88	0,00	1 514 319,79	1 514 319,79
2020	10 988 562,09	0,00	1 056 319,79	1 056 319,79
2021	10 510 942,30	0,00	1 138 296,25	1 138 296,25
2022	9 272 396,91	0,00	1 210 445,39	1 210 445,39
2023	8 108 046,80	0,00	1 280 463,21	1 280 463,21
2024	6 876 000,00	0,00	1 345 789,30	1 345 789,30
2025	5 988 000,00	0,00	1 420 030,62	1 420 030,62
2026	4 860 000,00	0,00	1 445 709,00	1 445 709,00
2027	3 760 000,00	0,00	1 395 784,00	1 395 784,00
2028	2 560 000,00	0,00	1 370 000,00	1 370 000,00
2029	1 260 000,00	0,00	1 395 000,00	1 395 000,00
2030	0,00	0,00	1 320 000,00	1 320 000,00

7) Skorygowanie o środki określone w przepisach dotyczy w szczególności powiększenia o nadwyżkę budżetową z lat ubiegłych, zgodnie z art. 242 ustawy.

8) Pomniejszenie wydatków bieżących, zgodnie z art. 36 ust. 1 pkt 1 ustawy z dnia 7 grudnia 2012 r. o zmianie niektórych ustaw w związku z realizacją ustawy budżetowej, dotyczy lat 2013-2015.

Wskaźnik planowanej	Wskaźnik wykonanej	Wskaźnik planowanej	Wskaźnik wykonanej	Wskaźnik planowanej	Wskaźnik wykonanej	Wskaźnik planowanej	Wskaźnik wykonanej	Wskaźnik planowanej	Wskaźnik wykonanej
Wskaźnik planowanej kwoty spłaty zobowiązań	Wskaźnik planowanej kwoty spłaty zobowiązań	Wskaźnik planowanej kwoty spłaty zobowiązań	Wskaźnik planowanej kwoty spłaty zobowiązań	Wskaźnik planowanej kwoty spłaty zobowiązań	Wskaźnik planowanej kwoty spłaty zobowiązań	Wskaźnik planowanej kwoty spłaty zobowiązań	Wskaźnik planowanej kwoty spłaty zobowiązań	Wskaźnik planowanej kwoty spłaty zobowiązań	Wskaźnik planowanej kwoty spłaty zobowiązań
Wskaźnik planowanej kwoty spłaty zobowiązań, o której mowa w art. 243 ust. 1 ustawy do zobowiązań, o której mowa w art. 243 ust. 1 ustawy do zobowiązań, bez uwzględnienia dochodów, bez uwzględnienia związku współpracownika przydatnego do celów samorządu jednostki samorządu powiatowego w oparciu o średnią arytmetyczną z 3 poprzednich lat)	Wskaźnik planowanej kwoty spłaty zobowiązań, o której mowa w art. 243 ust. 1 ustawy do zobowiązań, o której mowa w art. 243 ust. 1 ustawy do zobowiązań, bez uwzględnienia dochodów, bez uwzględnienia związku współpracownika przydatnego do celów samorządu powiatowego w oparciu o średnią arytmetyczną z 3 poprzednich lat)	Wskaźnik planowanej kwoty spłaty zobowiązań, o której mowa w art. 243 ust. 1 ustawy do zobowiązań, o której mowa w art. 243 ust. 1 ustawy do zobowiązań, bez uwzględnienia dochodów, bez uwzględnienia związku współpracownika przydatnego do celów samorządu powiatowego w oparciu o średnią arytmetyczną z 3 poprzednich lat)	Wskaźnik planowanej kwoty spłaty zobowiązań, o której mowa w art. 243 ust. 1 ustawy do zobowiązań, o której mowa w art. 243 ust. 1 ustawy do zobowiązań, bez uwzględnienia dochodów, bez uwzględnienia związku współpracownika przydatnego do celów samorządu powiatowego w oparciu o średnią arytmetyczną z 3 poprzednich lat)	Wskaźnik planowanej kwoty spłaty zobowiązań, o której mowa w art. 243 ust. 1 ustawy do zobowiązań, o której mowa w art. 243 ust. 1 ustawy do zobowiązań, bez uwzględnienia dochodów, bez uwzględnienia związku współpracownika przydatnego do celów samorządu powiatowego w oparciu o średnią arytmetyczną z 3 poprzednich lat)	Wskaźnik planowanej kwoty spłaty zobowiązań, o której mowa w art. 243 ust. 1 ustawy do zobowiązań, o której mowa w art. 243 ust. 1 ustawy do zobowiązań, bez uwzględnienia dochodów, bez uwzględnienia związku współpracownika przydatnego do celów samorządu powiatowego w oparciu o średnią arytmetyczną z 3 poprzednich lat)	Wskaźnik planowanej kwoty spłaty zobowiązań, o której mowa w art. 243 ust. 1 ustawy do zobowiązań, o której mowa w art. 243 ust. 1 ustawy do zobowiązań, bez uwzględnienia dochodów, bez uwzględnienia związku współpracownika przydatnego do celów samorządu powiatowego w oparciu o średnią arytmetyczną z 3 poprzednich lat)	Wskaźnik planowanej kwoty spłaty zobowiązań, o której mowa w art. 243 ust. 1 ustawy do zobowiązań, o której mowa w art. 243 ust. 1 ustawy do zobowiązań, bez uwzględnienia dochodów, bez uwzględnienia związku współpracownika przydatnego do celów samorządu powiatowego w oparciu o średnią arytmetyczną z 3 poprzednich lat)	Wskaźnik planowanej kwoty spłaty zobowiązań, o której mowa w art. 243 ust. 1 ustawy do zobowiązań, o której mowa w art. 243 ust. 1 ustawy do zobowiązań, bez uwzględnienia dochodów, bez uwzględnienia związku współpracownika przydatnego do celów samorządu powiatowego w oparciu o średnią arytmetyczną z 3 poprzednich lat)	Wskaźnik planowanej kwoty spłaty zobowiązań, o której mowa w art. 243 ust. 1 ustawy do zobowiązań, o której mowa w art. 243 ust. 1 ustawy do zobowiązań, bez uwzględnienia dochodów, bez uwzględnienia związku współpracownika przydatnego do celów samorządu powiatowego w oparciu o średnią arytmetyczną z 3 poprzednich lat)
9,1	9,2	9,3	9,4	9,5	9,6	9,7	[9,6] - [9,4]	[9,6] - [9,4]	[9,6] - [9,4]
Formula	Formula	Formula	Formula	Formula	Formula	Formula	Formula	Formula	Formula
2015	2015	2015	2015	2015	2015	2015	2015	2015	2015
2016	2016	2016	2016	2016	2016	2016	2016	2016	2016
2017	2017	2017	2017	2017	2017	2017	2017	2017	2017
2018	2018	2018	2018	2018	2018	2018	2018	2018	2018
2019	2019	2019	2019	2019	2019	2019	2019	2019	2019
2020	2020	2020	2020	2020	2020	2020	2020	2020	2020
2021	2021	2021	2021	2021	2021	2021	2021	2021	2021
2022	2022	2022	2022	2022	2022	2022	2022	2022	2022
2023	2023	2023	2023	2023	2023	2023	2023	2023	2023
2024	2024	2024	2024	2024	2024	2024	2024	2024	2024
2025	2025	2025	2025	2025	2025	2025	2025	2025	2025
2026	2026	2026	2026	2026	2026	2026	2026	2026	2026
2027	2027	2027	2027	2027	2027	2027	2027	2027	2027
2028	2028	2028	2028	2028	2028	2028	2028	2028	2028
2029	2029	2029	2029	2029	2029	2029	2029	2029	2029
2030	2030	2030	2030	2030	2030	2030	2030	2030	2030

9) W pozycji wykazuje się w szczególności wyłączenia wynikające z art. 36 ustawy z dnia 7 grudnia 2012 r. o zmianie niektórych ustaw w związku z realizacją ustawy budżetowej oraz wyłączenia związane z emisją obligacji pochodowych. Identyfikacja wyłączenia dotyczy pozycji 9,6.1.

Wyszczególnienie	Przeznaczenie prognozowanej nadwyżki budżetowej ¹⁰⁾	Informacje uzupełniające o wybranych rodzajach wydatków budżetowych									
		w tym na:		z tego:					Wydatki inwestycyjne kontynuowane ¹²⁾	Nowe wydatki inwestycyjne ¹³⁾	Wydatki majątkowe w formie dotacji
		Splaty kredytów, pożyczek i wykup papierów wartościowych	Wydatki bieżące na wynagrodzenia i składki od nich naliczane	Wydatki związane z funkcjonowaniem organów jednostki samorządu terytorialnego ¹¹⁾	Wydatki objęte limitem, o którym mowa w art. 226 ust. 3 pkt 4 ustawy	bieżące	majątkowe	11.4			
Lp	10	10.1	11.1	11.2	11.3	11.3.1	11.3.2	11.4	11.5	11.6	
Formuła					[11.3.1] + [11.3.2]						
2015	1 584 664,43	1 584 664,43	5 355 354,70	2 068 193,03	4 342 425,70	801 232,58	3 541 193,12	3 541 193,12	213 179,90	68 214,27	
2016	0,00	0,00	5 400 000,00	2 160 000,00	13 057 315,16	351 734,16	12 705 581,00	12 705 581,00	0,00	0,00	
2017	458 063,39	458 063,39	5 405 000,00	2 167 000,00	9 151 734,16	351 734,16	8 800 000,00	8 800 000,00	504 300,00	0,00	
2018	159 232,89	159 232,89	5 410 000,00	2 174 000,00	951 734,16	351 734,16	600 000,00	600 000,00	948 086,90	0,00	
2019	369 619,79	369 619,79	5 415 000,00	2 181 000,00	951 734,16	351 734,16	600 000,00	600 000,00	944 700,00	0,00	
2020	571 619,79	571 619,79	5 420 000,00	2 188 000,00	351 734,16	351 734,16	0,00	0,00	484 700,00	0,00	
2021	477 619,79	477 619,79	5 425 000,00	2 195 000,00	4 883 560,35	315 583,89	4 567 976,46	4 567 976,46	0,00	0,00	
2022	1 238 545,39	1 238 545,39	5 430 000,00	2 202 000,00	0,00	0,00	0,00	0,00	0,00	0,00	
2023	1 164 350,11	1 164 350,11	5 435 000,00	2 209 000,00	0,00	0,00	0,00	0,00	116 113,10	0,00	
2024	1 232 046,80	1 232 046,80	5 440 000,00	2 216 000,00	0,00	0,00	0,00	0,00	113 742,50	0,00	
2025	888 000,00	888 000,00	5 445 000,00	2 223 000,00	0,00	0,00	0,00	0,00	532 030,62	0,00	
2026	1 128 000,00	1 128 000,00	5 455 000,00	2 237 000,00	0,00	0,00	0,00	0,00	317 709,00	0,00	
2027	1 100 000,00	1 100 000,00	5 465 000,00	2 251 000,00	0,00	0,00	0,00	0,00	295 784,00	0,00	
2028	1 200 000,00	1 200 000,00	5 475 000,00	2 265 000,00	0,00	0,00	0,00	0,00	170 000,00	0,00	
2029	1 300 000,00	1 300 000,00	5 485 000,00	2 279 000,00	0,00	0,00	0,00	0,00	95 000,00	0,00	
2030	1 260 000,00	1 260 000,00	5 495 000,00	2 293 000,00	0,00	0,00	0,00	0,00	60 000,00	0,00	

10) Przeznaczenie nadwyżki budżetowej, inne niż splaty kredytów, pożyczek i wykup papierów wartościowych, wymaga określenia w objaśnieniach do wieloletniej prognozy finansowej.

11) W pozycji wykazuje się kwoty wydatków w ramach zadań własnych klasyfikowanych w dziale 750- Administracja publiczna w rozdziałach właściwych dla organów i urzędów jednostki samorządu terytorialnego (rozdziały od 75017 do 75023).

12) W pozycji wykazuje się wartość inwestycji rozpoczętych co najmniej w poprzednim roku budżetowym, którego dotyczy kolumna.

13) W pozycji wykazuje się wartość nowych inwestycji, które planuje się rozpocząć w roku, którego dotyczy kolumna.

Lp	Formula	14) W pozycji 12.1.1.1, 12.2.1.1, 12.3.2, 12.4.2, 12.5.1, 12.6.1, 12.7.1 oraz 12.8.1, wykazuje się wyjątknie kwoty wynikające z umów na realizację programu, projektu lub zadania zawartych na dzień uchwalenia prognozy, a nieplanowanych do zawarcia w okresie prognozy.																																																																																																																																																							
		2015	2016	2017	2018	2019	2020	2021	2022	2023	2024	2025	2026	2027	2028	2029	2030																																																																																																																																								
Wyszczególnienie	Dochoły bieżące na programy, projekty lub zadania finansowane z udziałem środków, o których mowa w art. 5 ust. 1 pkt 2 i 3 ustawy	12.1	382 075,61	0,00	0,00	0,00	0,00	0,00	0,00	0,00	0,00	0,00	0,00	0,00	0,00	0,00	0,00																																																																																																																																								
																		12.1.1	382 075,61	0,00	0,00	0,00	0,00	0,00	0,00	0,00	0,00	0,00	0,00	0,00	0,00	0,00	0,00	0,00																																																																																																																							
																																			12.1.1.1	382 075,61	0,00	0,00	0,00	0,00	0,00	0,00	0,00	0,00	0,00	0,00	0,00	0,00	0,00	0,00	0,00																																																																																																						
																																																				12.2	4 411 530,05	0,00	0,00	0,00	0,00	0,00	0,00	0,00	0,00	0,00	0,00	0,00	0,00	0,00	0,00	0,00																																																																																					
																																																																					12.2.1	4 411 530,05	0,00	0,00	0,00	0,00	0,00	0,00	0,00	0,00	0,00	0,00	0,00	0,00	0,00	0,00	0,00																																																																				
																																																																																						12.2.1.1	4 411 530,05	0,00	0,00	0,00	0,00	0,00	0,00	0,00	0,00	0,00	0,00	0,00	0,00	0,00	0,00	0,00																																																			
																																																																																																							12.3	415 048,42	0,00	0,00	0,00	0,00	0,00	0,00	0,00	0,00	0,00	0,00	0,00	0,00	0,00	0,00	0,00																																		
																																																																																																																								12.3.1	352 791,15	0,00	0,00	0,00	0,00	0,00	0,00	0,00	0,00	0,00	0,00	0,00	0,00	0,00	0,00	0,00																	
																																																																																																																																									12.3.2	352 791,15	0,00	0,00	0,00	0,00	0,00	0,00	0,00	0,00	0,00	0,00	0,00	0,00	0,00	0,00	0,00
Wydanki bieżące na programy, projekty lub zadania finansowane z udziałem środków, o których mowa w art. 5 ust. 1 pkt 2 i 3 ustawy	0,00	0,00	0,00	0,00	0,00	0,00	0,00	0,00	0,00	0,00	0,00	0,00	0,00	0,00	0,00	0,00																																																																																																																																									
																	Wydanki bieżące na realizację programu, projektu lub zadania, wynikające wyjątknie z zawartych umów z przedsiębiorstwami dysponującym środkami, o których mowa w art. 5 ust. 1 pkt 2 ustawy	0,00	0,00	0,00	0,00	0,00	0,00	0,00	0,00	0,00	0,00	0,00	0,00	0,00	0,00	0,00	0,00																																																																																																																								
																																		Wydanki bieżące na realizację programu, projektu lub zadania, wynikające wyjątknie z zawartych umów z przedsiębiorstwami dysponującym środkami, o których mowa w art. 5 ust. 1 pkt 2 ustawy	0,00	0,00	0,00	0,00	0,00	0,00	0,00	0,00	0,00	0,00	0,00	0,00	0,00	0,00	0,00	0,00																																																																																																							
																																																			Wydanki bieżące na realizację programu, projektu lub zadania, wynikające wyjątknie z zawartych umów z przedsiębiorstwami dysponującym środkami, o których mowa w art. 5 ust. 1 pkt 2 ustawy	0,00	0,00	0,00	0,00	0,00	0,00	0,00	0,00	0,00	0,00	0,00	0,00	0,00	0,00	0,00	0,00																																																																																						
																																																																				Wydanki bieżące na realizację programu, projektu lub zadania, wynikające wyjątknie z zawartych umów z przedsiębiorstwami dysponującym środkami, o których mowa w art. 5 ust. 1 pkt 2 ustawy	0,00	0,00	0,00	0,00	0,00	0,00	0,00	0,00	0,00	0,00	0,00	0,00	0,00	0,00	0,00	0,00																																																																					
																																																																																					Wydanki bieżące na realizację programu, projektu lub zadania, wynikające wyjątknie z zawartych umów z przedsiębiorstwami dysponującym środkami, o których mowa w art. 5 ust. 1 pkt 2 ustawy	0,00	0,00	0,00	0,00	0,00	0,00	0,00	0,00	0,00	0,00	0,00	0,00	0,00	0,00	0,00	0,00																																																				
																																																																																																						Wydanki bieżące na realizację programu, projektu lub zadania, wynikające wyjątknie z zawartych umów z przedsiębiorstwami dysponującym środkami, o których mowa w art. 5 ust. 1 pkt 2 ustawy	0,00	0,00	0,00	0,00	0,00	0,00	0,00	0,00	0,00	0,00	0,00	0,00	0,00	0,00	0,00	0,00																																			
																																																																																																																							Wydanki bieżące na realizację programu, projektu lub zadania, wynikające wyjątknie z zawartych umów z przedsiębiorstwami dysponującym środkami, o których mowa w art. 5 ust. 1 pkt 2 ustawy	0,00	0,00	0,00	0,00	0,00	0,00	0,00	0,00	0,00	0,00	0,00	0,00	0,00	0,00	0,00	0,00																		

Wyszczególnienie	Wydatki majątkowe na programy, projekty lub zadania finansowane z udziałem środków, o których mowa w art. 5 ust. 1 pkt 2 i 3 ustawy	w tym:		Wydatki majątkowe na realizację programu, projektu lub zadania wynikające wyłącznie z zawartych umów z podmiotem dysponującym środkami, o których mowa w art. 5 ust. 1 pkt 2 ustawy	Wydatki na wkład krajowy w związku z umową na realizację programu, projektu lub zadania finansowanego z udziałem środków, o których mowa w art. 5 ust. 1 pkt 2 ustawy bez względu na stopień finansowania tymi środkami	w tym:		Wydatki na wkład krajowy w związku z zawartą po dniu 1 stycznia 2013 r. umową na realizację programu, projektu lub zadania finansowanego w co najmniej 60% środkami, o których mowa w art. 5 ust. 1 pkt 2 ustawy ¹⁵⁾	w tym:		Przychody z tytułu kredytów, pożyczek, emisji papierów wartościowych powstające w związku z umową na realizację programu, projektu lub zadania finansowanego z udziałem środków, o których mowa w art. 5 ust. 1 pkt 2 ustawy bez względu na stopień finansowania tymi środkami	w tym:	
		finansowane środkami określonymi w art. 5 ust. 1 pkt 2 ustawy				w związku z już zawartą umową na realizację programu, projektu lub zadania			w związku z już zawartą umową na realizację programu, projektu lub zadania			w związku z już zawartą umową na realizację programu, projektu lub zadania	
Lp	12.4	12.4.1	12.4.2	12.5	12.5.1	12.6	12.6.1	12.7	12.7.1				
Formuła													
2015	502 444,39	376 833,00	376 833,00	125 611,39	125 611,39	62 257,27	62 257,27	0,00	0,00				
2016	0,00	0,00	0,00	0,00	0,00	0,00	0,00	0,00	0,00				
2017	0,00	0,00	0,00	0,00	0,00	0,00	0,00	0,00	0,00				
2018	0,00	0,00	0,00	0,00	0,00	0,00	0,00	0,00	0,00				
2019	0,00	0,00	0,00	0,00	0,00	0,00	0,00	0,00	0,00				
2020	0,00	0,00	0,00	0,00	0,00	0,00	0,00	0,00	0,00				
2021	0,00	0,00	0,00	0,00	0,00	0,00	0,00	0,00	0,00				
2022	0,00	0,00	0,00	0,00	0,00	0,00	0,00	0,00	0,00				
2023	0,00	0,00	0,00	0,00	0,00	0,00	0,00	0,00	0,00				
2024	0,00	0,00	0,00	0,00	0,00	0,00	0,00	0,00	0,00				
2025	0,00	0,00	0,00	0,00	0,00	0,00	0,00	0,00	0,00				
2026	0,00	0,00	0,00	0,00	0,00	0,00	0,00	0,00	0,00				
2027	0,00	0,00	0,00	0,00	0,00	0,00	0,00	0,00	0,00				
2028	0,00	0,00	0,00	0,00	0,00	0,00	0,00	0,00	0,00				
2029	0,00	0,00	0,00	0,00	0,00	0,00	0,00	0,00	0,00				
2030	0,00	0,00	0,00	0,00	0,00	0,00	0,00	0,00	0,00				

15) Przez program, projekt lub zadanie finansowane w co najmniej 60% środkami, o których mowa w art. 5 ust. 1 pkt 2 ustawy, należy rozumieć także taki program, projekt lub zadanie przynoszące dochód, dla których poziom finansowania ze środków, o których mowa w art. 5 ust. 1 pkt 2 ustawy, ustala się po odliczeniu zdyskontowanego dochodu obliczanego zgodnie z przepisami Unii Europejskiej dotyczącymi takiego programu, projektu lub zadania.

Wyszczególnienie		Lp	Formula	2015	2016	2017	2018	2019	2020	2021	2022	2023	2024	2025	2026	2027	2028	2029	2030
Kwota zobowiązań wynikających z przejęcia przez jednostkę samorządu terytorialnego zobowiązań i likwidowanych zobowiązań z przedstawiennych w załączniku do uchwały budżetowej z tytułu budżetów z tytułu dotacji celowej z budżetu państwa, o której mowa w art. 196 ustawy z dnia 15 kwietnia 2011 r. o działalności leczniczej (Dz. U. z późn. zm.)	Dochoły	13,2		0,00	0,00	0,00	0,00	0,00	0,00	0,00	0,00	0,00	0,00	0,00	0,00	0,00	0,00	0,00	0,00
	Wydatki na spłatę zobowiązań samodzielnego publicznego zakładu opieki zdrowotnej w ramach umorzeniu, o którym mowa w art. 190 ustawy o działalności leczniczej	13,3		0,00	0,00	0,00	0,00	0,00	0,00	0,00	0,00	0,00	0,00	0,00	0,00	0,00	0,00	0,00	0,00
Wydatki na spłatę zobowiązań samodzielnego publicznego zakładu opieki zdrowotnej w ramach umorzeniu, o którym mowa w art. 190 ustawy o działalności leczniczej	13,4		0,00	0,00	0,00	0,00	0,00	0,00	0,00	0,00	0,00	0,00	0,00	0,00	0,00	0,00	0,00	0,00	0,00
Wydatki na spłatę zobowiązań samodzielnego publicznego zakładu opieki zdrowotnej w ramach umorzeniu, o którym mowa w art. 190 ustawy o działalności leczniczej	13,5		0,00	0,00	0,00	0,00	0,00	0,00	0,00	0,00	0,00	0,00	0,00	0,00	0,00	0,00	0,00	0,00	0,00
Wydatki na spłatę zobowiązań samodzielnego publicznego zakładu opieki zdrowotnej w ramach umorzeniu, o którym mowa w art. 190 ustawy o działalności leczniczej	13,6		0,00	0,00	0,00	0,00	0,00	0,00	0,00	0,00	0,00	0,00	0,00	0,00	0,00	0,00	0,00	0,00	0,00
Wydatki bieżące na pokrycie ujemnego wyniku finansowego samodzielnego publicznego zakładu opieki zdrowotnej	13,7		0,00	0,00	0,00	0,00	0,00	0,00	0,00	0,00	0,00	0,00	0,00	0,00	0,00	0,00	0,00	0,00	0,00
Formula				0,00	0,00	0,00	0,00	0,00	0,00	0,00	0,00	0,00	0,00	0,00	0,00	0,00	0,00	0,00	0,00
				0,00	0,00	0,00	0,00	0,00	0,00	0,00	0,00	0,00	0,00	0,00	0,00	0,00	0,00	0,00	0,00

Kwoty dotyczące przejęcia i spłaty zobowiązań po samodzielnym publicznym zakładzie opieki zdrowotnej oraz pokrycia ujemnego wyniku

Wyszczególnienie	Dane uzupełniające o długi i jego spłacie						
	Spłaty rat kapitałowych oraz wykup papierów wartościowych, o których mowa w pkt. 5.1., wynikające wyłącznie z tytułu zobowiązań już zaciągniętych ^x	Kwota długu, którego planowana spłata dokonana się z wydatków budżetu ^x	Wydatki zmniejszające dług ^x	w tym:			Wynik operacji niekasowych wpływających na kwotę długu (m.in. umorzenia, różnice kursowe) ^x
				spłata zobowiązań wymagalnych z lat poprzednich, innych niż w poz. 14.3.3 ^x	związane z umowami zaliczanymi do tytułów dłużnych wliczanych do państwowego długu publicznego ^x	wypłaty z tytułu wymagalnych poręczeń i gwarancji ^x	
Lp	14.1	14.2	14.3	14.3.1	14.3.2	14.3.3	14.4
Formuła							
2015	3 882 476,49	0,00	0,00	0,00	0,00	0,00	0,00
2016	70 063,39	0,00	0,00	0,00	0,00	0,00	0,00
2017	330 063,39	0,00	0,00	0,00	0,00	0,00	0,00
2018	31 232,89	0,00	0,00	0,00	0,00	0,00	0,00
2019	240 619,79	0,00	0,00	0,00	0,00	0,00	0,00
2020	491 619,79	0,00	0,00	0,00	0,00	0,00	0,00
2021	473 619,79	0,00	0,00	0,00	0,00	0,00	0,00
2022	1 234 545,39	0,00	0,00	0,00	0,00	0,00	0,00
2023	996 350,11	0,00	0,00	0,00	0,00	0,00	0,00
2024	1 064 046,80	0,00	0,00	0,00	0,00	0,00	0,00
2025	740 000,00	0,00	0,00	0,00	0,00	0,00	0,00
2026	1 000 000,00	0,00	0,00	0,00	0,00	0,00	0,00
2027	1 100 000,00	0,00	0,00	0,00	0,00	0,00	0,00
2028	1 200 000,00	0,00	0,00	0,00	0,00	0,00	0,00
2029	1 300 000,00	0,00	0,00	0,00	0,00	0,00	0,00
2030	1 260 000,00	0,00	0,00	0,00	0,00	0,00	0,00

* Informacja o spełnieniu wskaźnika spłaty zobowiązań określonego w art. 243 ustawy po uwzględnieniu zobowiązań związku współtworzonego przez jednostkę samorządu terytorialnego, oraz po uwzględnieniu ustawowych wyłączeń zostanie automatycznie wygenerowana przez aplikację wskazaną przez Ministra Finansów, o której mowa w § 4 ust. 1 rozporządzenia Ministra Finansów z dnia 10 stycznia 2013 r. w sprawie wieloletniej prognozy finansowej jednostki samorządu terytorialnego (Dz U poz. 86, z późn zm.). Automatyczne wycięcia danych na podstawie wartości historycznych i prognozowanych przez jednostkę samorządu terytorialnego dotyczą w szczególności także poz. 9.6.-9.6.1 i pozycji z sekcji nr 16.

** Należy wskazać jedną z następujących podstaw prawnych: art. 240a ust. 4 / art. 240a ust. 8 / art. 240b ustawy określającą procedurę jaką objęta jest jednostka samorządu terytorialnego.
 x - pozycje oznaczone symbolem „x” sporządza się na okres, na który zaciągnięto oraz planuje się zaciągnąć zobowiązania dłużne (prognoza kwoty długu). Okres ten nie podlega wydłużeniu w sytuacji planowania wydatków z tytułu niewymagalnych poręczeń i gwarancji. W przypadku planowania wydatków z tytułu niewymagalnych poręczeń i gwarancji, wykraczających poza wspomniany okres, należy zamieścić w objaśnieniach do wieloletniej prognozy finansowej. W przypadku, gdy kwoty wydatków wynikające z limitów wydatków na przedsięwzięcia wykraczają poza okres prognozy kwoty długu to pozycje oznaczone symbolem „x” sporządza się do ostatniego roku, na który ustalono limit wydatków na realizację przedsięwzięć

16) Pozycje sekcji 15 są wykazywane wyłącznie przez jednostki samorządu terytorialnego emitujące obligacje przychodowe.

17) Pozycje sekcji 16 wykazują wyłącznie jednostki objęte procedurą wynikającą z art. 240a lub art. 240b ustawy

Daszko, 1 czerwca 2015 r.

PRZEWODNICZĄCY
 RADY GMINY
Marek Chwiątkowski



1977-1978

1978-1979

1979-1980

Limit 2020	351 734,16	4 883 560,35	0,00	0,00	0,00	0,00	0,00	0,00	0,00	0,00
Limit 2021	351 734,16	4 883 560,35	0,00	0,00	0,00	0,00	0,00	0,00	0,00	0,00
Limit 2022	315 583,89	0,00	0,00	0,00	0,00	0,00	0,00	0,00	0,00	0,00
Limit 2023	0,00	0,00	0,00	0,00	0,00	0,00	0,00	0,00	0,00	0,00
Limit 2024	0,00	0,00	0,00	0,00	0,00	0,00	0,00	0,00	0,00	0,00
Limit 2025	0,00	0,00	0,00	0,00	0,00	0,00	0,00	0,00	0,00	0,00
Limit 2026	0,00	0,00	0,00	0,00	0,00	0,00	0,00	0,00	0,00	0,00
Limit 2027	0,00	0,00	0,00	0,00	0,00	0,00	0,00	0,00	0,00	0,00
Limit 2028	0,00	0,00	0,00	0,00	0,00	0,00	0,00	0,00	0,00	0,00
Limit 2029	0,00	0,00	0,00	0,00	0,00	0,00	0,00	0,00	0,00	0,00
Limit 2030	0,00	0,00	0,00	0,00	0,00	0,00	0,00	0,00	0,00	0,00

0,00	0,00	0,00	0,00	0,00	0,00	0,00	0,00	0,00	0,00	0,00
0,00	0,00	0,00	0,00	0,00	0,00	0,00	0,00	0,00	0,00	0,00

0,00	0,00	0,00	0,00	0,00	0,00	0,00	0,00	0,00	0,00	0,00
0,00	0,00	0,00	0,00	0,00	0,00	0,00	0,00	0,00	0,00	0,00

0,00	0,00	0,00	0,00	0,00	0,00	0,00	0,00	0,00	0,00	0,00
------	------	------	------	------	------	------	------	------	------	------

0,00	0,00	0,00	0,00	0,00	0,00	0,00	0,00	0,00	0,00	0,00
------	------	------	------	------	------	------	------	------	------	------

Limit zobowiązań
25 133 697,59
407 137,22
24 726 560,37
716 150,59

407 137,22
407 137,22

309 013,37
297 224,84

11 788,53

0,00

L.p.	Nazwa i cel	Jednostka odpowiedzialna lub koordynująca	Okres realizacji		Łączne nakłady finansowe	Limit 2015	Limit 2016	Limit 2017	Limit 2018	Limit 2019
			od	do						
1.2.1	- wydatki bieżące				0,00	0,00	0,00	0,00	0,00	0,00
1.2.2	- wydatki majątkowe				0,00	0,00	0,00	0,00	0,00	0,00
1.3	Wydatki na programy, projekty lub zadania pozostałe (inne niż wymienione w pkt 1.1 i 1.2) z tego				32 418 270,05	2 795 071,65	13 057 315,16	9 151 734,16	951 734,16	951 734,16
1.3.1	- wydatki bieżące				2 462 139,31	351 734,16	351 734,16	351 734,16	351 734,16	351 734,16
1.3.1.1	Dzierżawa gruntu związanego z budową elektrociepłowni w Daszynie 2014 - 2021 oraz zakup dzierżawionego gruntu w 2021 roku - Dzierżawa gruntu na potrzeby nowo powstającej elektrociepłowni na biomasę	Urząd Gminy Daszyna	2014	2021	2 462 139,31	351 734,16	351 734,16	351 734,16	351 734,16	351 734,16
1.3.2	- wydatki majątkowe				29 956 130,74	2 443 337,49	12 705 581,00	8 800 000,00	600 000,00	600 000,00
1.3.2.1	Budowa lokalnej infrastruktury dystrybucji gazu ziemnego 2015-2019 - Celem działania jest rozwój stanu infrastruktury gazowej na terenie gminy Daszyna i terenów osiedlnych. Budowa systemu dystrybucji gazu ziemnego znacznie zwiększy bezpieczeństwo energetyczne mieszkańców. Zapewnienie sprawnej funkcjonującego systemu dystrybucji gazu przyczyni się do poprawy stanu środowiska naturalnego, jak również wzrostu atrakcyjności inwestycyjnej regionu.	Urząd Gminy Daszyna	2015	2019	14 220 835,49	1 154 134,49	7 066 701,00	4 800 000,00	600 000,00	600 000,00
1.3.2.2	Dzierżawa gruntu związanego z budową elektrociepłowni w Daszynie 2014 - 2021 oraz zakup dzierżawionego gruntu w 2021 roku - Dzierżawa gruntu na potrzeby nowo powstającej elektrociepłowni na biomasę	Urząd Gminy Daszyna	2014	2021	4 567 976,46	0,00	0,00	0,00	0,00	0,00
1.3.2.3	Inteligentne sieci energetyczne na terenie gminy Daszyna (w tym elektrociepłownia na biomasę w Daszynie, kotłownia w Korytach, system opomiarowania, sterowanie i zarządzanie energią ciepłą, elektryczną i gazową na terenie gminy Daszyna)	Urząd Gminy Daszyna	2013	2017	10 333 318,79	1 289 203,00	4 804 880,00	4 000 000,00	0,00	0,00

10 078 153,00

0,00

24 417 547,00
13 505 394,00

0,00

0,00

24 417 547,00

0,00

0,00

Limit
zobowiązani

L.p.	Nazwa i cel	Jednostka odpowiedzialna lub koordynująca	Okres realizacji		Łączne nakłady finansowe	Limit 2015	Limit 2016	Limit 2017	Limit 2018	Limit 2019
			od	do						
1.3.2.4	Rewitalizacja zabytkowego parku w Daszynie. - Uporządkowanie zasobu parkowego.	Urząd Gminy Daszyna	2011	2016	834 000,00	0,00	834 000,00	0,00	0,00	0,00

Limit 2020	0,00
Limit 2021	0,00
Limit 2022	0,00
Limit 2023	0,00
Limit 2024	0,00
Limit 2025	0,00
Limit 2026	0,00
Limit 2027	0,00
Limit 2028	0,00
Limit 2029	0,00
Limit 2030	0,00

Limit zobowiązań
834 000,00

Do sejmiku, 1 czerwca 2015r.

PRZEWODNICZĄCY
PRZEWODNICTWA
RADY MIAST
Marek Chwiatkowski
Marek Chwiatkowski

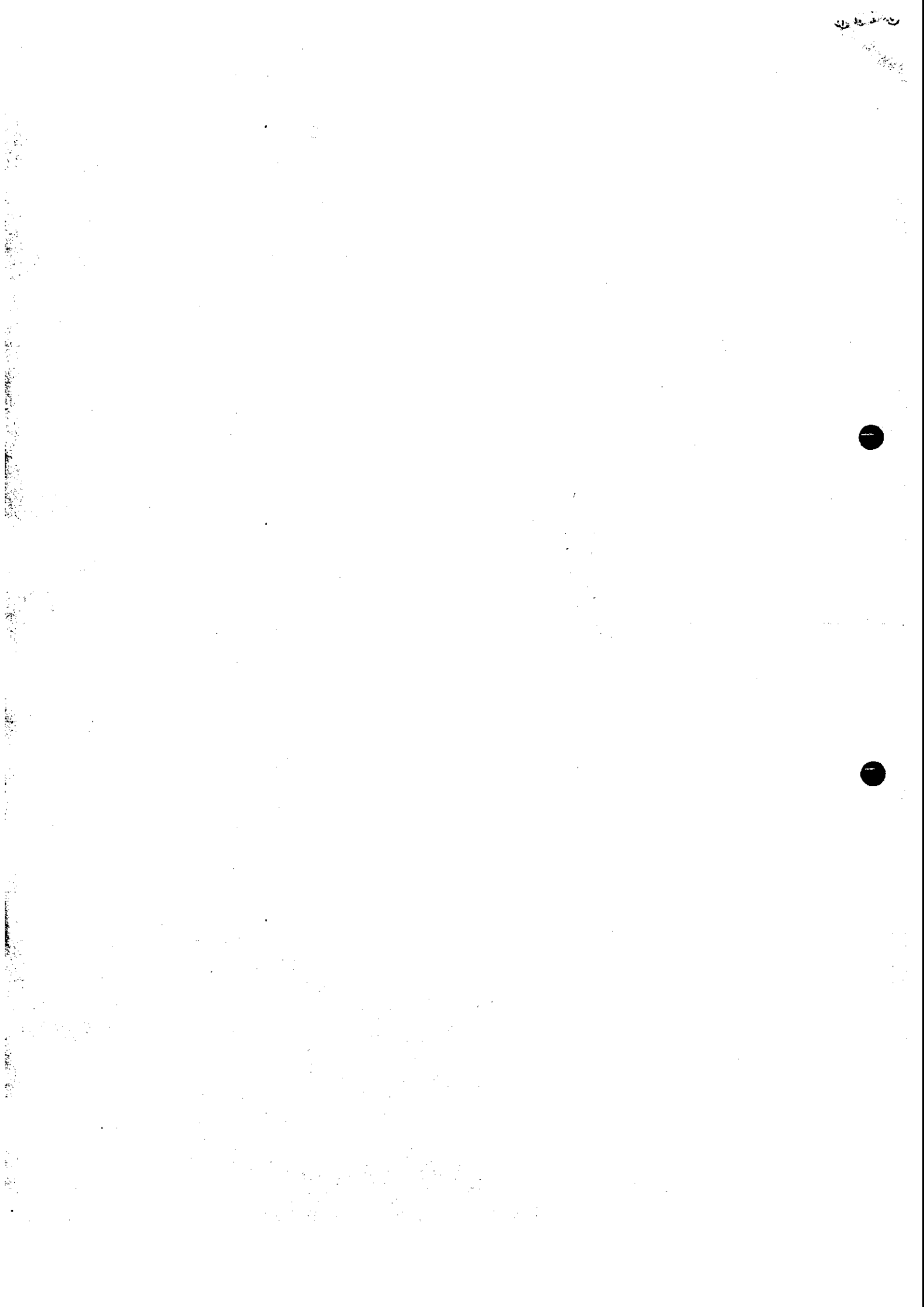

**Objaśnienia do Wieloletniej Prognozy Finansowej
na lata 2015 – 2030**

I. W wierszu *Rok 2015*:

1. Zwiększono dochody ogółem o kwotę 60.566,93 zł (dochody bieżące - głównie z tytułu dotacji ŁUW i KBW, za wynajem sal w szkołach, darowizna na cele kulturalno-oświatowe, zwrot drobnej kwoty kosztów egzekucyjnych z roku poprzedniego),
2. Zwiększono wydatki ogółem o kwotę 60.566,93 zł (wydatki bieżące na realizację zadań zgodnie z otrzymanymi dotacjami, darowizną oraz na wydatki rzeczowe szkół i UG).
3. Dokonano urealnienia niektórych informacji uzupełniających (poz. 11.2 oraz 11.5 i 11.6).

II. W wierszu *Rok 2016*:

1. Zmniejszono dochody ogółem o kwotę 157.100,00 zł (dochody majątkowe z tytułu dotacji WFOŚiGW na "Rewitalizację zabytkowego parku w Daszynie").
2. Zwiększono wydatki ogółem o kwotę 927.900,00 zł (wydatki majątkowe na zadanie:
 - "Budowa lokalnej infrastruktury dystrybucji gazu ziemnego" - zwiększenie o 943.900,00 zł,
 - "Rewitalizacja zabytkowego parku w Daszynie" - zmniejszenie o 16.000,00 zł.
 Ponadto urealniono wydatki na obsługę długu (zwiększenie o 27.816,84 zł) bez zmiany wydatków bieżących ogółem.
3. Wynik budżetu zmienił się in minus 1.085.000,00 zł, tj. z nadwyżki 70.063,39 zł do deficytu w kwocie 1.014.936,61 zł.
4. Zwiększono przychody budżetu o kwotę 1.097.198,00 zł (pożyczka z WFOŚiGW na zadanie "Budowa lokalnej infrastruktury dystrybucji gazu ziemnego" w kwocie 1.012.198,00 zł oraz kredyt długoterminowy w kwocie 85.000,00 zł).
5. Zwiększono rozchody budżetu o kwotę 12.198,00 zł (raty pożyczki z WFOŚiGW).
6. Kwota długu na koniec roku 2016 uległa zwiększeniu o 1.085.000,00 zł, tj. do kwoty 12.547.097,95 zł.

Harmonogramy spłat pożyczki i kredytu z roku 2016 przedstawiają się następująco:

Rok 2016	12.198,00 zł	
Rok 2017	100.000,00 zł	28.000,00 zł
Rok 2018	100.000,00 zł	28.000,00 zł
Rok 2019	100.000,00 zł	29.000,00 zł
Rok 2020	80.000,00 zł	
Rok 2021	4.000,00 zł	
Rok 2022	4.000,00 zł	
Rok 2023	168.000,00 zł	
Rok 2024	168.000,00 zł	
Rok 2025	148.000,00 zł	
Rok 2026	128.000,00 zł	
<hr style="border-top: 1px dashed black;"/>		
Razem	1.012.198,00 zł	Razem 85.000,00 zł

III. W wierszach *Rok 2017- Rok 2026:*

W związku z planowanymi w roku 2016 przychodami wprowadzono ich spłaty w poszczególnych latach (raty kredytu do roku 2019 i raty pożyczki do roku 2026). Aby zabezpieczyć środki na różchody, zmniejszono wydatki (głównie na nowe inwestycje). Dokonano też urealnienia wydatków na obsługę długu (od 26.298,00 zł w roku 2017 do kwoty 750,00 zł w roku 2026).

Daszyna, dnia 1 czerwca 2015 roku.

PRZEWODNICZĄCY
RADY GMINY
Marek Chwiakowski