

UCHWAŁA NR XIII/63/2015  
RADY GMINY W DASZYNIE  
z dnia 14 lipca 2015 roku

w sprawie zmiany Wieloletniej Prognozy Finansowej Gminy Daszyna  
na lata 2015 - 2030

*Na podstawie art. 18 ust 2 pkt 4 ustawy z dnia 8 marca 1990 r. o samorządzie gminnym (tekst jednolity Dz.U.2013, poz.594 zmiana Dz.U.2013, poz. 645, Dz.U.2013, poz 1318, Dz.U.2014, poz. 379) oraz art 211, art 226, art. 227, art. 231, art 232 Ustawy z dnia 27 sierpnia 2009 r. o finansach publicznych (tekst jednolity. Dz.U.2013, poz. 885, zmiana Dz.U.2013, poz. 938, Dz.U.2013, poz. 1646 i Dz.U.2014, poz. 379)*

**Rada Gminy uchwala, co następuje:**

§ 1. Zmienia się treść załącznika nr 1 do Wieloletniej Prognozy Finansowej na lata 2015 - 2030, który przyjmuje brzmienie załącznika nr 1 do niniejszej Uchwały.

§ 2. Zmienia się Wykaz Przedsięwzięć planowanych w latach 2015-2021, który przyjmuje treść zgodną z załącznikiem nr 2.

§ 3. Objasnienia do WPF na lata 2015-2030 zawiera załącznik nr 3.

§ 4. Uchwała wchodzi w życie z dniem podjęcia i podlega ogłoszeniu.

PRZEWODNICZĄCY  
RADY GMINY  
*Marek Chwiałkowski*  
Marek Chwiałkowski

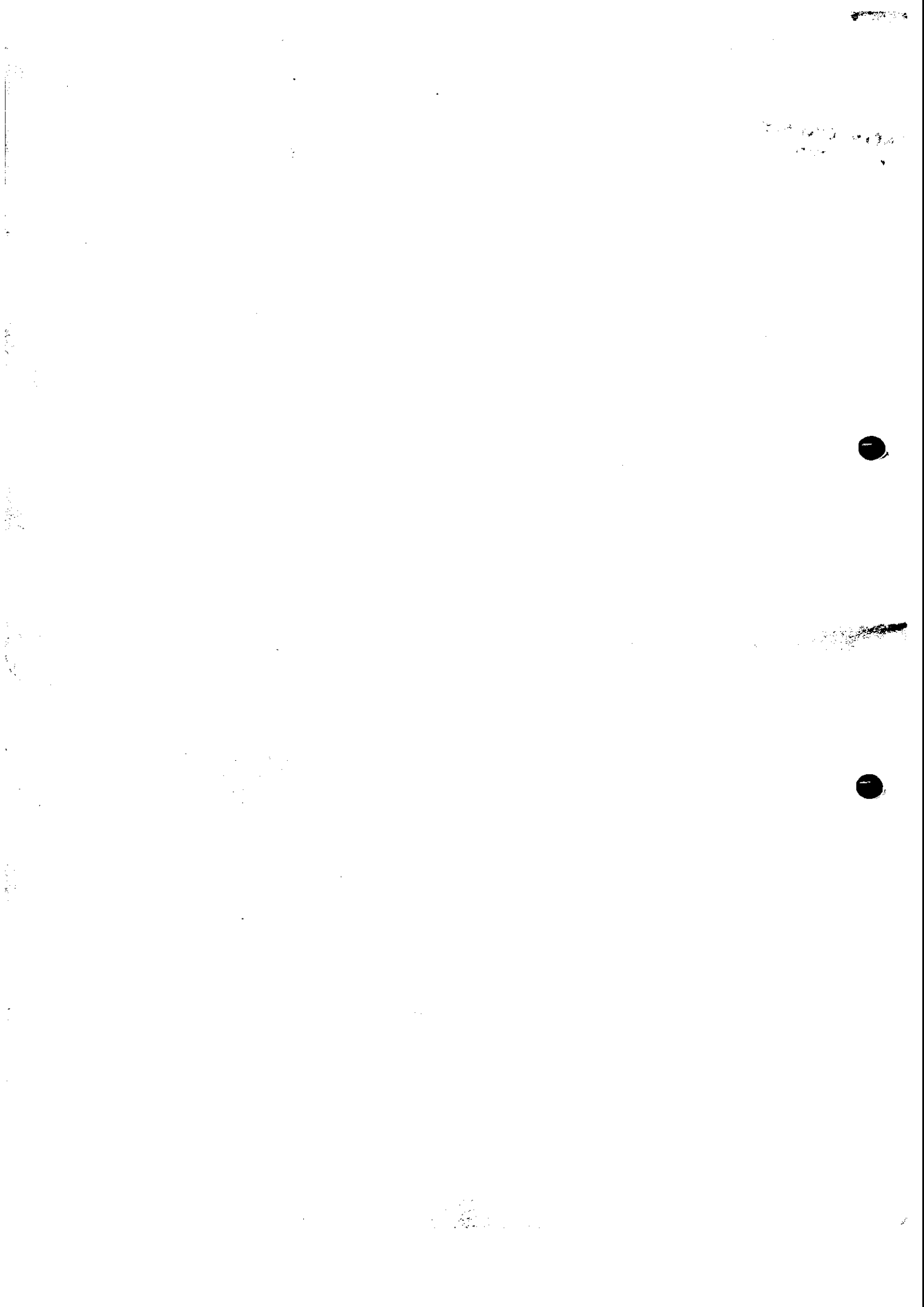

## Wieloletnia Prognoza Finansowa

1)

Wyszczególnienie	Dochody ogółem <sup>x</sup>	z tego:										
		Dochody bieżące <sup>x</sup>	w tym:							Dochody majątkowe <sup>x</sup>	w tym:	
			dochody z tytułu udziału we wpływach z podatku dochodowego od osób fizycznych	dochody z tytułu udziału we wpływach z podatku dochodowego od osób prawnych	podatki i opłaty <sup>3)</sup>	w tym:		z subwencji ogólnej	z tytułu dotacji i środków przeznaczonych na cele bieżące		ze sprzedaży majątku <sup>x</sup>	z tytułu dotacji oraz środków przeznaczonych na inwestycje
						z podatku od nieruchomości						
Lp	1	1.1	1.1.1	1.1.2	1.1.3	1.1.3.1	1.1.4	1.1.5	1.2	1.2.1	1.2.2	
Formuła	[1.1]+[1.2]											
2015	18 545 216,44	12 753 539,47	962 901,00	3 000,00	2 954 915,11	1 286 544,11	4 502 169,00	2 353 921,52	5 791 676,97	605 820,00	5 185 856,97	
2016	24 965 290,00	14 165 709,00	972 901,00	3 000,00	3 804 304,00	1 969 159,00	4 516 183,00	2 890 000,00	10 799 581,00	1 551 801,00	9 247 780,00	
2017	23 152 809,00	14 490 709,00	982 901,00	3 000,00	3 849 304,00	1 994 159,00	4 516 183,00	2 910 000,00	8 662 100,00	462 100,00	8 200 000,00	
2018	15 097 709,00	14 697 709,00	992 901,00	3 000,00	3 894 304,00	2 019 159,00	4 516 183,00	2 930 000,00	400 000,00	0,00	400 000,00	
2019	15 304 709,00	14 904 709,00	1 002 901,00	3 000,00	3 939 304,00	2 044 159,00	4 516 183,00	2 950 000,00	400 000,00	0,00	400 000,00	
2020	14 445 709,00	14 445 709,00	1 012 901,00	3 000,00	3 984 304,00	2 069 159,00	4 516 183,00	2 970 000,00	0,00	0,00	0,00	
2021	18 428 009,00	14 520 709,00	1 022 901,00	3 000,00	4 029 304,00	2 094 159,00	4 516 183,00	2 990 000,00	3 907 300,00	3 907 300,00	0,00	
2022	14 623 809,00	14 595 709,00	1 032 901,00	3 000,00	4 074 304,00	2 119 159,00	4 516 183,00	3 010 000,00	28 100,00	28 100,00	0,00	
2023	14 670 709,00	14 670 709,00	1 042 901,00	3 000,00	4 119 304,00	2 144 159,00	4 516 183,00	3 030 000,00	0,00	0,00	0,00	
2024	14 745 709,00	14 745 709,00	1 052 901,00	3 000,00	4 164 304,00	2 169 159,00	4 516 183,00	3 050 000,00	0,00	0,00	0,00	
2025	14 820 709,00	14 820 709,00	1 062 901,00	3 000,00	4 209 304,00	2 194 159,00	4 516 183,00	3 070 000,00	0,00	0,00	0,00	
2026	14 895 709,00	14 895 709,00	1 072 901,00	3 000,00	4 254 304,00	2 219 159,00	4 516 183,00	3 090 000,00	0,00	0,00	0,00	
2027	14 895 784,00	14 895 784,00	1 082 901,00	3 000,00	4 299 304,00	2 244 159,00	4 516 183,00	3 110 000,00	0,00	0,00	0,00	
2028	14 970 784,00	14 970 784,00	1 092 901,00	3 000,00	4 344 304,00	2 269 159,00	4 516 183,00	3 130 000,00	0,00	0,00	0,00	
2029	15 045 784,00	15 045 784,00	1 102 901,00	3 000,00	4 389 304,00	2 294 159,00	4 516 183,00	3 150 000,00	0,00	0,00	0,00	
2030	15 120 784,00	15 120 784,00	1 112 901,00	3 000,00	4 434 304,00	2 319 159,00	4 516 183,00	3 170 000,00	0,00	0,00	0,00	

1) Wzór może być stosowany także w układzie pionowym, w którym poszczególne pozycje są przedstawione w kolumnach, a lata w wierszach.

2) Zgodnie z art. 227 ustawy z dnia 27 sierpnia 2009 r. o finansach publicznych (Dz. U. z 2013 r. poz. 885 z póź. zm.) zwanej dalej „ustawą”, wieloletnia prognoza finansowa obejmuje okres roku budżetowego oraz co najmniej trzech kolejnych lat. W sytuacji dłuższego okresu prognozowania finansowego wzór stosuje się także dla lat wykraczających poza minimalny (4 letni) okres prognozy, wynikający z art. 227 ustawy.

3) W pozycji wykazuje się kwoty wszystkich podatków i opłat pobieranych przez jednostki samorządu terytorialnego, a nie tylko podatków i opłat lokalnych.

4) W pozycji wykazuje się kwoty dla lat budżetowych 2013-2018.

Wyszególnienie	Lp	Formuła	2015	2016	2017	2018	2019	2020	2021	2022	2023	2024	2025	2026	2027	2028	2029	2030	
Wyszególnienie	2	[2.1]+[2.2]	17 052 532,90	26 980 282,73	13 390 445,61	14 925 532,23	13 390 389,21	14 921 145,33	13 372 468,87	13 375 319,73	13 390 245,79	13 503 718,32	13 930 223,03	13 767 709,00	13 500 000,00	13 795 784,00	13 770 784,00	13 860 784,00	
			0,00	0,00	0,00	0,00	0,00	0,00	0,00	0,00	0,00	0,00	0,00	0,00	0,00	0,00	0,00	0,00	0,00
Wydajki ogółem x	2.1	x	13 130 506,83	13 274 701,73	13 390 445,61	14 925 532,23	13 390 389,21	14 921 145,33	13 372 468,87	13 375 319,73	13 390 245,79	13 503 718,32	13 930 223,03	13 767 709,00	13 500 000,00	13 795 784,00	13 770 784,00	13 860 784,00	
			0,00	0,00	0,00	0,00	0,00	0,00	0,00	0,00	0,00	0,00	0,00	0,00	0,00	0,00	0,00	0,00	0,00
Wydajki bieżące x	2.1.1	x	399 082,08	386 296,17	378 616,00	367 277,00	358 837,00	343 642,00	326 738,00	300 595,00	260 454,00	223 130,00	189 460,00	162 009,00	130 757,00	97 314,00	60 932,00	23 153,00	
			0,00	0,00	0,00	0,00	0,00	0,00	0,00	0,00	0,00	0,00	0,00	0,00	0,00	0,00	0,00	0,00	0,00
Wydajki na obsługę długu x	2.1.3	x	398 758,76	386 296,17	378 616,00	367 277,00	358 837,00	343 642,00	326 738,00	300 595,00	260 454,00	223 130,00	189 460,00	162 009,00	130 757,00	97 314,00	60 932,00	23 153,00	
			0,00	0,00	0,00	0,00	0,00	0,00	0,00	0,00	0,00	0,00	0,00	0,00	0,00	0,00	0,00	0,00	0,00
Wydajki na obsługę długu x	2.1.3.1	x	398 758,76	386 296,17	378 616,00	367 277,00	358 837,00	343 642,00	326 738,00	300 595,00	260 454,00	223 130,00	189 460,00	162 009,00	130 757,00	97 314,00	60 932,00	23 153,00	
			0,00	0,00	0,00	0,00	0,00	0,00	0,00	0,00	0,00	0,00	0,00	0,00	0,00	0,00	0,00	0,00	0,00
Wydajki na obsługę długu x	2.1.3.1.1	x	10 120,06	386 296,17	378 616,00	367 277,00	358 837,00	343 642,00	326 738,00	300 595,00	260 454,00	223 130,00	189 460,00	162 009,00	130 757,00	97 314,00	60 932,00	23 153,00	
			0,00	0,00	0,00	0,00	0,00	0,00	0,00	0,00	0,00	0,00	0,00	0,00	0,00	0,00	0,00	0,00	0,00
Wydajki majątkowe	2.2	x	3 922 026,27	12 705 581,00	9 291 356,12	1 535 143,02	1 530 756,12	474 756,12	4 567 976,46	0,00	0,00	106 169,22	103 798,62	529 544,66	317 709,00	295 784,00	170 000,00	95 000,00	60 000,00
			0,00	0,00	0,00	0,00	0,00	0,00	0,00	0,00	0,00	0,00	0,00	0,00	0,00	0,00	0,00	0,00	0,00

z tego:

w tym:

w tym:

w tym:

Wyszczególnienie	Wynik budżetu <sup>x</sup>	Przychody budżetu <sup>x</sup>	z tego:								
			Nadwyżka budżetowa z lat ubiegłych	w tym:		Wolne środki, o których mowa w art. 217 ust.2 pkt 6 ustawy <sup>x</sup>	w tym:		Kredyty, pożyczki, emisja papierów wartościowych <sup>x</sup>	w tym:	
				na pokrycie deficytu budżetu <sup>x</sup>			na pokrycie deficytu budżetu <sup>x</sup>			na pokrycie deficytu budżetu <sup>x</sup>	Inne przychody niezwiązane z zaciąganiem długu <sup>5)x</sup>
Lp	3	4	4.1	4.1.1	4.2	4.2.1	4.3	4.3.1	4.4	4.4.1	
Formuła	[1]-[2]	[4.1] + [4.2] + [4.3] + [4.4]									
2015	1 492 683,54	2 397 251,04	0,00	0,00	2 297 812,06	0,00	99 438,98	0,00	0,00	0,00	
2016	-1 014 992,73	1 107 198,00	0,00	0,00	0,00	0,00	1 107 198,00	1 014 992,73	0,00	0,00	
2017	471 007,27	0,00	0,00	0,00	0,00	0,00	0,00	0,00	0,00	0,00	
2018	172 176,77	0,00	0,00	0,00	0,00	0,00	0,00	0,00	0,00	0,00	
2019	383 563,67	0,00	0,00	0,00	0,00	0,00	0,00	0,00	0,00	0,00	
2020	581 563,67	0,00	0,00	0,00	0,00	0,00	0,00	0,00	0,00	0,00	
2021	487 563,67	0,00	0,00	0,00	0,00	0,00	0,00	0,00	0,00	0,00	
2022	1 248 489,27	0,00	0,00	0,00	0,00	0,00	0,00	0,00	0,00	0,00	
2023	1 174 293,99	0,00	0,00	0,00	0,00	0,00	0,00	0,00	0,00	0,00	
2024	1 241 990,68	0,00	0,00	0,00	0,00	0,00	0,00	0,00	0,00	0,00	
2025	890 485,97	0,00	0,00	0,00	0,00	0,00	0,00	0,00	0,00	0,00	
2026	1 128 000,00	0,00	0,00	0,00	0,00	0,00	0,00	0,00	0,00	0,00	
2027	1 100 000,00	0,00	0,00	0,00	0,00	0,00	0,00	0,00	0,00	0,00	
2028	1 200 000,00	0,00	0,00	0,00	0,00	0,00	0,00	0,00	0,00	0,00	
2029	1 300 000,00	0,00	0,00	0,00	0,00	0,00	0,00	0,00	0,00	0,00	
2030	1 260 000,00	0,00	0,00	0,00	0,00	0,00	0,00	0,00	0,00	0,00	

5) W pozycji wykazuje się w szczególności kwoty przychodów z tytułu prywatyzacji majątku oraz spłaty pożyczek udzielonych ze środków jednostki.

6) W pozycji wykazuje się w szczególności wyłączenia wynikające z art. 36 ustawy z dnia 7 grudnia 2012 r. o zmianie niektórych ustaw w związku z realizacją ustawy budżetowej (Dz.U. poz. 1456 oraz z 2013 r. poz. 1199) oraz kwoty wykupu obligacji przychodowych.

Wyszczególnienie	Rozchody x budżetu	Splaty rat kredytów i pożyczek papierów wartościowych oraz wykup papierów	w tym łączna kwota przypadających na dany rok kwot ustawowych wyłączeń z limitu splaty zobowiązań, o którym mowa w art. 243 ustawy	kwota przypadających na dany rok kwot wyłączeń ustawowych określonych w art. 243 ust. 3a ustawy	kwota przypadających na dany rok kwot wyłączeń ustawowych określonych w art. 243 ust. 3a ustawy x	kwota przypadających na dany rok kwot innych niż określone w art. 243 ustawy	Inne rozchody niezwiązane ze splatą długu
lp	5	5.1	5.1.1	5.1.1.1	5.1.1.2	5.1.1.3	5.2
Formuła	[5.1] + [5.2]		[5.1.1.1] + [5.1.1.2] + [5.1.1.3]				
2015	3 889 934,58	3 889 934,58	3 695 364,42	3 695 364,42	0,00	0,00	0,00
2016	92 205,27	92 205,27	0,00	0,00	0,00	0,00	0,00
2017	471 007,27	471 007,27	0,00	0,00	0,00	0,00	0,00
2018	172 176,77	172 176,77	0,00	0,00	0,00	0,00	0,00
2019	383 563,67	383 563,67	0,00	0,00	0,00	0,00	0,00
2020	581 563,67	581 563,67	0,00	0,00	0,00	0,00	0,00
2021	487 563,67	487 563,67	0,00	0,00	0,00	0,00	0,00
2022	1 248 489,27	1 248 489,27	0,00	0,00	0,00	0,00	0,00
2023	1 174 293,99	1 174 293,99	0,00	0,00	0,00	0,00	0,00
2024	1 241 990,68	1 241 990,68	0,00	0,00	0,00	0,00	0,00
2025	890 485,97	890 485,97	0,00	0,00	0,00	0,00	0,00
2026	1 128 000,00	1 128 000,00	0,00	0,00	0,00	0,00	0,00
2027	1 100 000,00	1 100 000,00	0,00	0,00	0,00	0,00	0,00
2028	1 200 000,00	1 200 000,00	0,00	0,00	0,00	0,00	0,00
2029	1 300 000,00	1 300 000,00	0,00	0,00	0,00	0,00	0,00
2030	1 260 000,00	1 260 000,00	0,00	0,00	0,00	0,00	0,00

Wyszczególnienie	Kwota długu <sup>x</sup>	Kwota zobowiązań wynikających z przejęcia przez jednostkę samorządu terytorialnego zobowiązań po likwidowanych i przekształcanych jednostkach zaliczanych do sektora finansów publicznych	Relacja zrównoważenia wydatków bieżących, o której mowa w art. 242 ustawy	
			Różnica między dochodami bieżącymi a wydatkami bieżącymi	Różnica między dochodami bieżącymi, skorygowanymi o środki <sup>7)</sup> a wydatkami bieżącymi, pomniejszonymi o wydatki <sup>8)</sup>
Lp	6	7	8.1	8.2
Formuła			[1.1] - [2.1]	[1.1] + [4.1] + [4.2] - ([2.1] - [2.2])
2015	11 624 142,23	0,00	-376 967,16	1 920 844,90
2016	12 639 134,96	0,00	891 007,27	891 007,27
2017	12 168 127,69	0,00	1 100 263,39	1 100 263,39
2018	11 995 950,92	0,00	1 307 319,79	1 307 319,79
2019	11 612 387,25	0,00	1 514 319,79	1 514 319,79
2020	11 030 823,58	0,00	1 056 319,79	1 056 319,79
2021	10 543 259,91	0,00	1 148 240,13	1 148 240,13
2022	9 294 770,64	0,00	1 220 389,27	1 220 389,27
2023	8 120 476,65	0,00	1 280 463,21	1 280 463,21
2024	6 878 485,97	0,00	1 345 789,30	1 345 789,30
2025	5 988 000,00	0,00	1 420 030,62	1 420 030,62
2026	4 860 000,00	0,00	1 445 709,00	1 445 709,00
2027	3 760 000,00	0,00	1 395 784,00	1 395 784,00
2028	2 560 000,00	0,00	1 370 000,00	1 370 000,00
2029	1 260 000,00	0,00	1 395 000,00	1 395 000,00
2030	0,00	0,00	1 320 000,00	1 320 000,00

7) Skorygowanie o środki określone w przepisach dotyczy w szczególności powiększenia o nadwyżkę budżetową z lat ubiegłych, zgodnie z art. 242 ustawy.

8) Pomniejszenie wydatków bieżących, zgodnie z art. 36 ust. 1 pkt 1 ustawy z dnia 7 grudnia 2012 r. o zmianie niektórych ustaw w związku z realizacją ustawy budżetowej, dotyczy lat 2013-2015.

Wyszczególnienie	9.1	9.2	9.3	9.4	9.5	9.6	9.6.1	9.7	9.7.1
Formuła	$(2.1.1 + 2.1.3.1) + (5.1) / (1)$	$(2.1.1 + 2.1.3.1) + (5.1) / (1)$	$(2.1.1 + 2.1.3.1) + (5.1) / (1)$	$(2.1.1 + 2.1.3.1) + (5.1) / (1)$	$(2.1.1 + 2.1.3.1) + (5.1) / (1)$	$(2.1.1 + 2.1.3.1) + (5.1) / (1)$	średnia z trzech poprzednich lat [9.5]	średnia z trzech poprzednich lat [9.4]	[9.6.1] - [9.4]
2015	23,13%	3,14%	0,00	3,14%	1,23%	6,74%	8,63%	TAK	TAK
2016	1,92%	1,92%	0,00	1,92%	9,78%	5,65%	7,54%	TAK	TAK
2017	3,67%	3,67%	0,00	3,67%	6,75%	7,65%	9,54%	TAK	TAK
2018	3,57%	3,57%	0,00	3,57%	8,66%	5,92%	5,92%	TAK	TAK
2019	4,85%	4,85%	0,00	4,85%	9,89%	8,40%	8,40%	TAK	TAK
2020	6,40%	6,40%	0,00	6,40%	7,31%	8,43%	8,43%	TAK	TAK
2021	4,42%	4,42%	0,00	4,42%	27,43%	8,62%	8,62%	TAK	TAK
2022	10,59%	10,59%	0,00	10,59%	8,54%	14,88%	14,88%	TAK	TAK
2023	9,78%	9,78%	0,00	9,78%	8,73%	14,43%	14,43%	TAK	TAK
2024	9,94%	9,94%	0,00	9,94%	9,13%	14,90%	14,90%	TAK	TAK
2025	7,29%	7,29%	0,00	7,29%	9,68%	8,80%	8,80%	TAK	TAK
2026	8,66%	8,66%	0,00	8,66%	9,71%	9,15%	9,15%	TAK	TAK
2027	8,26%	8,26%	0,00	8,26%	9,37%	9,47%	9,47%	TAK	TAK
2028	8,67%	8,67%	0,00	8,67%	9,15%	9,55%	9,55%	TAK	TAK
2029	9,05%	9,05%	0,00	9,05%	9,27%	9,41%	9,41%	TAK	TAK
2030	8,49%	8,49%	0,00	8,49%	8,73%	9,26%	9,26%	TAK	TAK

Wskaźnik spłaty zobowiązań

9) W pozycji wykazuje się w szczególności wyłączenia wynikające z art. 36 ustawy z dnia 7 grudnia 2012 r. o zmianie niektórych ustaw w związku z realizacją ustawy budżetowej oraz wyłączenia związane z emisją obligacji przychodowych. Identyczne wyłączenia dotyczą pozycji 9.6.1.



Wyszczególnienie	Przeznaczenie prognozowanej nadwyżki budżetowej <sup>10)</sup>	Informacje uzupełniające o wybranych rodzajach wydatków budżetowych										
		w tym na:		z tego:						Wydanki inwestycyjne kontynuowane <sup>12)</sup>	Nowe wydatki inwestycyjne <sup>13)</sup>	Wydanki majątkowe w formie dotacji
		Splaty kredytów, pożyczek i wykup papierów wartościowych	Wydatki bieżące na wynagrodzenia i składki od nich naliczane	Wydatki związane z funkcjonowaniem organów jednostki samorządu terytorialnego <sup>11)</sup>	Wydatki objęte limitem, o którym mowa w art. 226 ust. 3 pkt 4 ustawy	bieżące	majątkowe	11.4	11.5			
Lp	10	10.1	11.1	11.2	11.3	11.3.1	11.3.2	11.4	11.5	11.6		
Formuła					[11.3.1] + [11.3.2]							
2015	1 492 683,54	1 492 683,54	5 345 494,68	2 098 643,03	4 441 864,68	801 232,58	3 640 632,10	3 640 632,10	213 179,90	68 214,27		
2016	0,00	0,00	5 400 000,00	2 160 000,00	13 057 315,16	351 734,16	12 705 581,00	12 705 581,00	0,00	0,00		
2017	471 007,27	468 007,27	5 405 000,00	2 167 000,00	9 151 734,16	351 734,16	8 800 000,00	8 800 000,00	491 356,12	0,00		
2018	172 176,77	169 176,77	5 410 000,00	2 174 000,00	951 734,16	351 734,16	600 000,00	600 000,00	935 143,02	0,00		
2019	383 563,67	379 563,67	5 415 000,00	2 181 000,00	951 734,16	351 734,16	600 000,00	600 000,00	930 756,12	0,00		
2020	581 563,67	581 563,67	5 420 000,00	2 188 000,00	351 734,16	351 734,16	0,00	0,00	474 756,12	0,00		
2021	487 563,67	487 563,67	5 425 000,00	2 195 000,00	4 883 560,35	315 583,89	4 567 976,46	4 567 976,46	0,00	0,00		
2022	1 248 489,27	1 248 489,27	5 430 000,00	2 202 000,00	0,00	0,00	0,00	0,00	0,00	0,00		
2023	1 174 293,99	1 174 293,99	5 435 000,00	2 209 000,00	0,00	0,00	0,00	0,00	106 169,22	0,00		
2024	1 241 990,68	1 241 990,68	5 440 000,00	2 216 000,00	0,00	0,00	0,00	0,00	103 798,62	0,00		
2025	890 485,97	890 485,97	5 445 000,00	2 223 000,00	0,00	0,00	0,00	0,00	529 544,65	0,00		
2026	1 128 000,00	1 128 000,00	5 455 000,00	2 237 000,00	0,00	0,00	0,00	0,00	317 709,00	0,00		
2027	1 100 000,00	1 100 000,00	5 465 000,00	2 251 000,00	0,00	0,00	0,00	0,00	295 784,00	0,00		
2028	1 200 000,00	1 200 000,00	5 475 000,00	2 265 000,00	0,00	0,00	0,00	0,00	170 000,00	0,00		
2029	1 300 000,00	1 300 000,00	5 485 000,00	2 279 000,00	0,00	0,00	0,00	0,00	95 000,00	0,00		
2030	1 260 000,00	1 260 000,00	5 495 000,00	2 293 000,00	0,00	0,00	0,00	0,00	60 000,00	0,00		

10) Przeznaczenie nadwyżki budżetowej, inne niż splaty kredytów, pożyczek i wykup papierów wartościowych, wymaga określenia w objaśnieniach do wieloletniej prognozy finansowej.

11) W pozycji wykazuje się kwoty wydatków w ramach zadań własnych klasyfikowanych w dziale 750- Administracja publiczna w rozdziałach właściwych dla organów i urzędów jednostki samorządu terytorialnego (rozdziały od 75017 do 75023).

12) W pozycji wykazuje się wartość inwestycji rozpoczętych co najmniej w poprzednim roku budżetowym, którego dotyczy kolumna.

13) W pozycji wykazuje się wartość nowych inwestycji, które planuje się rozpocząć w roku, którego dotyczy kolumna. -

Lp	Formuła	14) W pozycji 12.1.1.1, 12.2.1.1, 12.3.2, 12.4.2, 12.5.1, 12.6.1, 12.7.1 oraz 12.8.1, wykazuje się wyłącznie kwoty wynikające z umów na realizację programu, projektu lub zadania zawartych na dzień uchwalenia prognozy, a nieplanowanych do zawarcia w okresie prognozy.																																																																																																																																																							
		2015	2016	2017	2018	2019	2020	2021	2022	2023	2024	2025	2026	2027	2028	2029	2030																																																																																																																																								
Wyszczególnienie	Dochody bieżące na programy, projekty lub zadania finansowane z udziałem środków, o których mowa w art. 5 ust. 1 pkt 2 i 3 ustawy	12.1	382 075,61	0,00	0,00	0,00	0,00	0,00	0,00	0,00	0,00	0,00	0,00	0,00	0,00	0,00	0,00																																																																																																																																								
																		12.1.1	382 075,61	0,00	0,00	0,00	0,00	0,00	0,00	0,00	0,00	0,00	0,00	0,00	0,00	0,00	0,00	0,00																																																																																																																							
																																			12.1.1.1	382 075,61	0,00	0,00	0,00	0,00	0,00	0,00	0,00	0,00	0,00	0,00	0,00	0,00	0,00	0,00	0,00																																																																																																						
																																																				12.2	4 411 530,05	0,00	0,00	0,00	0,00	0,00	0,00	0,00	0,00	0,00	0,00	0,00	0,00	0,00	0,00	0,00																																																																																					
																																																																					12.2.1	4 411 530,05	0,00	0,00	0,00	0,00	0,00	0,00	0,00	0,00	0,00	0,00	0,00	0,00	0,00	0,00	0,00																																																																				
																																																																																						12.2.1.1	4 411 530,05	0,00	0,00	0,00	0,00	0,00	0,00	0,00	0,00	0,00	0,00	0,00	0,00	0,00	0,00	0,00																																																			
																																																																																																							12.3	415 048,42	0,00	0,00	0,00	0,00	0,00	0,00	0,00	0,00	0,00	0,00	0,00	0,00	0,00	0,00	0,00																																		
																																																																																																																								12.3.1	352 791,15	0,00	0,00	0,00	0,00	0,00	0,00	0,00	0,00	0,00	0,00	0,00	0,00	0,00	0,00	0,00																	
																																																																																																																																									12.3.2	352 791,15	0,00	0,00	0,00	0,00	0,00	0,00	0,00	0,00	0,00	0,00	0,00	0,00	0,00	0,00	0,00
12.3.2	352 791,15	0,00	0,00	0,00	0,00	0,00	0,00	0,00	0,00	0,00	0,00	0,00	0,00	0,00	0,00	0,00																																																																																																																																									
																	12.3.2	352 791,15	0,00	0,00	0,00	0,00	0,00	0,00	0,00	0,00	0,00	0,00	0,00	0,00	0,00	0,00	0,00																																																																																																																								
																																		12.3.2	352 791,15	0,00	0,00	0,00	0,00	0,00	0,00	0,00	0,00	0,00	0,00	0,00	0,00	0,00	0,00	0,00																																																																																																							
																																																			12.3.2	352 791,15	0,00	0,00	0,00	0,00	0,00	0,00	0,00	0,00	0,00	0,00	0,00	0,00	0,00	0,00	0,00																																																																																						
																																																																				12.3.2	352 791,15	0,00	0,00	0,00	0,00	0,00	0,00	0,00	0,00	0,00	0,00	0,00	0,00	0,00	0,00	0,00																																																																					

Wyszczególnienie	Wydatki majątkowe na programy, projekty lub zadania finansowane z udziałem środków, o których mowa w art. 5 ust. 1 pkt 2 i 3 ustawy	w tym:	Wydatki majątkowe na realizację programu, projektu lub zadania wynikające wyłącznie z zawartych umów z podmiotem dysponującym środkami, o których mowa w art. 5 ust. 1 pkt 2 ustawy	Wydatki na wkład krajowy w związku z umową na realizację programu, projektu lub zadania finansowanego z udziałem środków, o których mowa w art. 5 ust. 1 pkt 2 ustawy bez względu na stopień finansowania tymi środkami	w tym:	Wydatki na wkład krajowy w związku z zawartą po dniu 1 stycznia 2013 r. umową na realizację programu, projektu lub zadania finansowanego w co najmniej 60% środkami, o których mowa w art. 5 ust. 1 pkt 2 ustawy <sup>15)</sup>	w tym:	Przychody z tytułu kredytów, pożyczek, emisji papierów wartościowych powstające w związku z umową na realizację programu, projektu lub zadania finansowanego z udziałem środków, o których mowa w art. 5 ust. 1 pkt 2 ustawy bez względu na stopień finansowania tymi środkami	w tym:
		finansowane środkami określonymi w art. 5 ust. 1 pkt 2 ustawy			w związku z już zawartą umową na realizację programu, projektu lub zadania		w związku z już zawartą umową na realizację programu, projektu lub zadania		w związku z już zawartą umową na realizację programu, projektu lub zadania
Lp	12.4	12.4.1	12.4.2	12.5	12.5.1	12.6	12.6.1	12.7	12.7.1
Formuła									
2015	502 444,39	376 833,00	376 833,00	125 611,39	125 611,39	62 257,27	62 257,27	0,00	0,00
2016	0,00	0,00	0,00	0,00	0,00	0,00	0,00	0,00	0,00
2017	0,00	0,00	0,00	0,00	0,00	0,00	0,00	0,00	0,00
2018	0,00	0,00	0,00	0,00	0,00	0,00	0,00	0,00	0,00
2019	0,00	0,00	0,00	0,00	0,00	0,00	0,00	0,00	0,00
2020	0,00	0,00	0,00	0,00	0,00	0,00	0,00	0,00	0,00
2021	0,00	0,00	0,00	0,00	0,00	0,00	0,00	0,00	0,00
2022	0,00	0,00	0,00	0,00	0,00	0,00	0,00	0,00	0,00
2023	0,00	0,00	0,00	0,00	0,00	0,00	0,00	0,00	0,00
2024	0,00	0,00	0,00	0,00	0,00	0,00	0,00	0,00	0,00
2025	0,00	0,00	0,00	0,00	0,00	0,00	0,00	0,00	0,00
2026	0,00	0,00	0,00	0,00	0,00	0,00	0,00	0,00	0,00
2027	0,00	0,00	0,00	0,00	0,00	0,00	0,00	0,00	0,00
2028	0,00	0,00	0,00	0,00	0,00	0,00	0,00	0,00	0,00
2029	0,00	0,00	0,00	0,00	0,00	0,00	0,00	0,00	0,00
2030	0,00	0,00	0,00	0,00	0,00	0,00	0,00	0,00	0,00

15) Przez program, projekt lub zadanie finansowane w co najmniej 60% środkami, o których mowa w art. 5 ust. 1 pkt 2 ustawy, należy rozumieć także taki program, projekt lub zadanie przynoszące dochód, dla których poziom finansowania ze środków, o których mowa w art. 5 ust. 1 pkt 2 ustawy, ustala się po odliczeniu zdyskontowanego dochodu obliczanego zgodnie z przepisami Unii Europejskiej dotyczącymi takiego programu, projektu lub zadania.

		Kwoty dotyczące przejęcia i spłaty zobowiązań po samodzielnym publicznym zakładach opieki zdrowotnej oraz pokrycia ujemnego wyniku															
Lp	Formuła																
		2015	2016	2017	2018	2019	2020	2021	2022	2023	2024	2025	2026	2027	2028	2029	2030
Wyszególnienie		0,00	0,00	0,00	0,00	0,00	0,00	0,00	0,00	0,00	0,00	0,00	0,00	0,00	0,00	0,00	0,00
	Przychody z tytułu kredytów, pożyczek, emisji papierów wartościowych powstające w związku z zawarciem po dniu 1 stycznia 2013 r. umów na świadczenie usług w ramach realizacji programu, projektu lub zadania finansowanego w całości lub częściowo z budżetu państwa, o którym mowa w art. 5 ust. 1 pkt 2 ustawy	12,8	0,00	0,00	0,00	0,00	0,00	0,00	0,00	0,00	0,00	0,00	0,00	0,00	0,00	0,00	0,00
	zwartą umową na realizację programu, projektu lub zadania w związku z już zawartą umową na realizację programu, projektu lub zadania	12,8,1	0,00	0,00	0,00	0,00	0,00	0,00	0,00	0,00	0,00	0,00	0,00	0,00	0,00	0,00	0,00
	w tym:		0,00	0,00	0,00	0,00	0,00	0,00	0,00	0,00	0,00	0,00	0,00	0,00	0,00	0,00	0,00
	Kwota zobowiązań wynikających z przejęcia przez jednostkę samorządu terytorialnego zobowiązań po 15 kwietnia 2011 r. 196 ustawy z dnia 15 kwietnia 2011 r. o działanośc	13,1	0,00	0,00	0,00	0,00	0,00	0,00	0,00	0,00	0,00	0,00	0,00	0,00	0,00	0,00	0,00
	Dochody budżetowe z tytułu budżetu państwa, o którym mowa w art. 190 ustawy o umorzeniu, o którym mowa w art. 217, z późn. zm.)	13,2	0,00	0,00	0,00	0,00	0,00	0,00	0,00	0,00	0,00	0,00	0,00	0,00	0,00	0,00	0,00
	Wysokość zobowiązań podlegających umorzeniu, o którym mowa w art. 190 ustawy o działanośc	13,3	0,00	0,00	0,00	0,00	0,00	0,00	0,00	0,00	0,00	0,00	0,00	0,00	0,00	0,00	0,00
	Wydatki na spłatę zobowiązań samodzielnego publicznego zakładu opieki zdrowotnej przekształconego na zakład opieki zdrowotnej	13,4	0,00	0,00	0,00	0,00	0,00	0,00	0,00	0,00	0,00	0,00	0,00	0,00	0,00	0,00	0,00
	Wydatki na spłatę zobowiązań samodzielnego publicznego zakładu opieki zdrowotnej w przepisach o przekształceniu w zakład opieki zdrowotnej	13,5	0,00	0,00	0,00	0,00	0,00	0,00	0,00	0,00	0,00	0,00	0,00	0,00	0,00	0,00	0,00
	Wydatki na spłatę zobowiązań samodzielnego publicznego zakładu opieki zdrowotnej w przepisach o zasadach funkcjonowania na podstawie 2011 r. na publicznego zakładu opieki zdrowotnej	13,6	0,00	0,00	0,00	0,00	0,00	0,00	0,00	0,00	0,00	0,00	0,00	0,00	0,00	0,00	0,00
	Wydatki bieżące na pokrycie ujemnego wyniku finansowego samodzielnego publicznego zakładu opieki zdrowotnej	13,7	0,00	0,00	0,00	0,00	0,00	0,00	0,00	0,00	0,00	0,00	0,00	0,00	0,00	0,00	0,00

Wyszczególnienie	Dane uzupełniające o długu i jego spłacie						Wynik operacji niekasowych wpływających na kwotę długu (m.in. umorzenia, różnice kursowe) <sup>x</sup>
	Splaty rat kapitałowych oraz wykup papierów wartościowych, o których mowa w pkt. 5.1., wynikające wyłącznie z tytułu zobowiązań już zaciągniętych <sup>x</sup>	Kwota długu, którego planowana spłata dokona się z wydatków budżetu <sup>x</sup>	Wydatki zmniejszające dług <sup>x</sup>	w tym:			
Lp	14.1	14.2	14.3	14.3.1	14.3.2	14.3.3	14.4
Formuła							
2015	3 882 476,49	0,00	0,00	0,00	0,00	0,00	0,00
2016	70 063,39	0,00	0,00	0,00	0,00	0,00	0,00
2017	330 063,39	0,00	0,00	0,00	0,00	0,00	0,00
2018	31 232,89	0,00	0,00	0,00	0,00	0,00	0,00
2019	240 619,79	0,00	0,00	0,00	0,00	0,00	0,00
2020	491 619,79	0,00	0,00	0,00	0,00	0,00	0,00
2021	473 619,79	0,00	0,00	0,00	0,00	0,00	0,00
2022	1 234 545,39	0,00	0,00	0,00	0,00	0,00	0,00
2023	996 350,11	0,00	0,00	0,00	0,00	0,00	0,00
2024	1 064 046,80	0,00	0,00	0,00	0,00	0,00	0,00
2025	740 000,00	0,00	0,00	0,00	0,00	0,00	0,00
2026	1 000 000,00	0,00	0,00	0,00	0,00	0,00	0,00
2027	1 100 000,00	0,00	0,00	0,00	0,00	0,00	0,00
2028	1 200 000,00	0,00	0,00	0,00	0,00	0,00	0,00
2029	1 300 000,00	0,00	0,00	0,00	0,00	0,00	0,00
2030	1 260 000,00	0,00	0,00	0,00	0,00	0,00	0,00

\* Informacja o spełnieniu wskaźnika spłaty zobowiązań określonego w art. 243 ustawy po uwzględnieniu zobowiązań związku współtworzonego przez jednostkę samorządu terytorialnego, oraz po uwzględnieniu ustawowych wyłączeń zostanie automatycznie wygenerowana przez aplikację wskazaną przez Ministra Finansów, o której mowa w § 4 ust. 1 rozporządzenia Ministra Finansów z dnia 10 stycznia 2013 r. w sprawie wieloletniej prognozy finansowej jednostki samorządu terytorialnego (Dz U poz 86, z późn zm.). Automatyczne wyliczenia danych na podstawie wartości historycznych i prognozowanych przez jednostkę samorządu terytorialnego dotyczą w szczególności także poz. 9.6.-9.6.1 i pozycji z sekcji nr 16.

\*\* Należy wskazać jedną z następujących podstaw prawnych: art. 240a ust. 4 / art. 240a ust. 8 / art. 240b ustawy określającą procedurę jaką objęta jest jednostka samorządu terytorialnego.

x - pozycje oznaczone symbolem „x” sporządza się na okres, na który zaciągnięto oraz planuje się zaciągnąć zobowiązania dłużne (prognoza kwoty długu). Okres ten nie podlega wydłużeniu w sytuacji planowania wydatków z tytułu niewymagalnych poręczeń i gwarancji. W przypadku planowania wydatków z tytułu niewymagalnych poręczeń i gwarancji w okresie dłuższym niż okres, na który zaciągnięto oraz planuje się zaciągnąć zobowiązania dłużne, informację o wydatkach z tytułu niewymagalnych poręczeń i gwarancji, wykraczających poza wspomniany okres, należy zamieścić w objaśnieniach do wieloletniej prognozy finansowej. W przypadku, gdy kwoty wydatków wynikające z limitów wydatków na przedsięwzięcia wykraczają poza okres prognozy kwoty długu to pozycje oznaczone symbolem „x” sporządza się do ostatniego roku, na który ustalono limit wydatków na realizację przedsięwzięć

16) Pozycje sekcji 15 są wykazywane wyłącznie przez jednostki samorządu terytorialnego emitujące obligacje przychodowe.

17) Pozycje sekcji 16 wykazują wyłącznie jednostki objęte procedurą wynikającą z art. 240a lub art. 240b ustawy

*Daszyn, 14 lipiec 2015 r.*

PRZEWODNICZĄCY  
RADY GMINY  
*Marek Chwiatkowski*

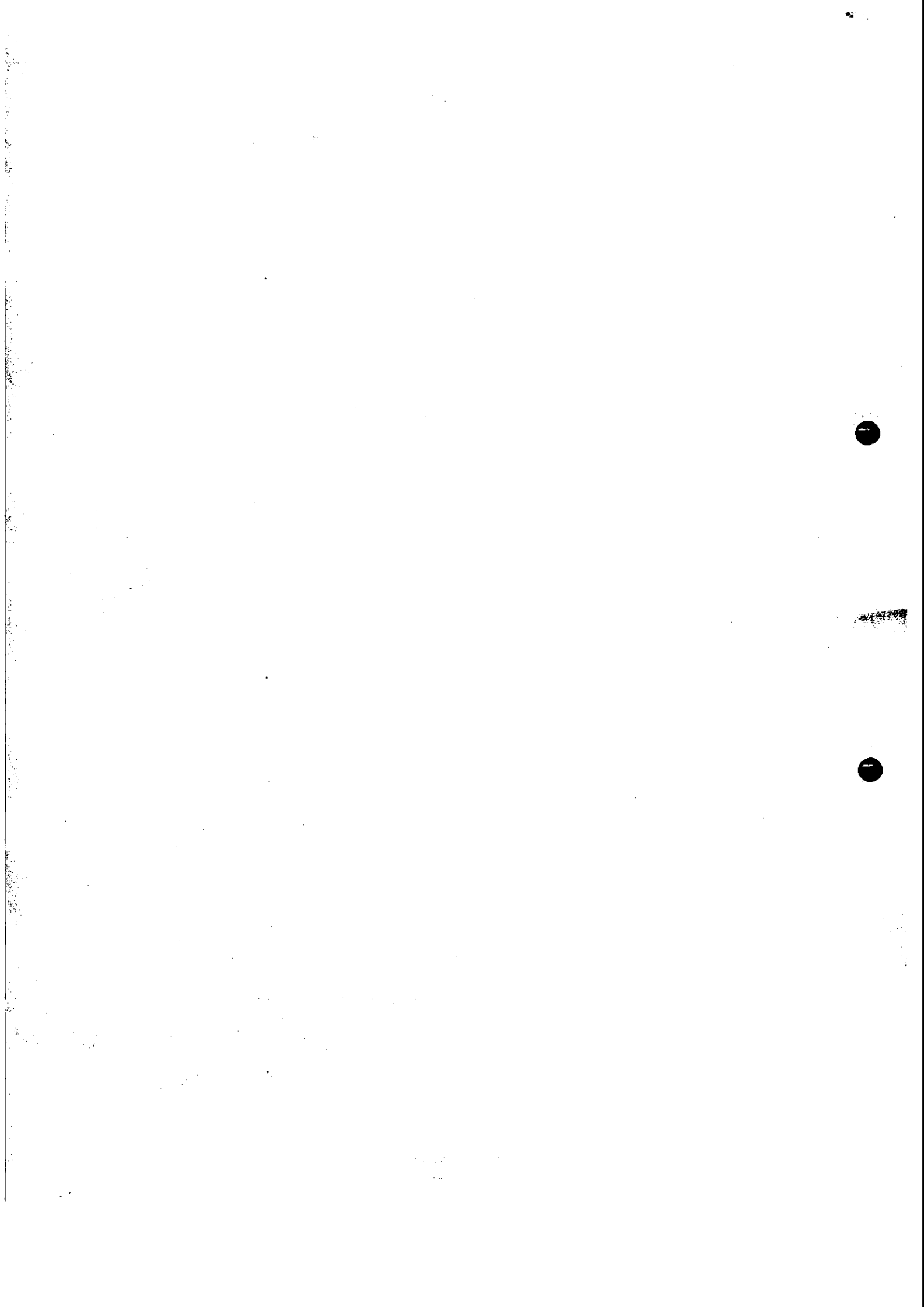



0,00	0,00	0,00	0,00	0,00	0,00	0,00	0,00	0,00	0,00	0,00
------	------	------	------	------	------	------	------	------	------	------

0,00	0,00	0,00	0,00	0,00	0,00	0,00	0,00	0,00	0,00	0,00
------	------	------	------	------	------	------	------	------	------	------

0,00	0,00	0,00	0,00	0,00	0,00	0,00	0,00	0,00	0,00	0,00
0,00	0,00	0,00	0,00	0,00	0,00	0,00	0,00	0,00	0,00	0,00

0,00	0,00	0,00	0,00	0,00	0,00	0,00	0,00	0,00	0,00	0,00
0,00	0,00	0,00	0,00	0,00	0,00	0,00	0,00	0,00	0,00	0,00

Limit 2020	Limit 2021	Limit 2022	Limit 2023	Limit 2024	Limit 2025	Limit 2026	Limit 2027	Limit 2028	Limit 2029	Limit 2030
351 734,16	4 883 560,35	0,00	0,00	0,00	0,00	0,00	0,00	0,00	0,00	0,00
351 734,16	315 583,89	0,00	0,00	0,00	0,00	0,00	0,00	0,00	0,00	0,00
0,00	4 567 976,46	0,00	0,00	0,00	0,00	0,00	0,00	0,00	0,00	0,00
0,00	0,00	0,00	0,00	0,00	0,00	0,00	0,00	0,00	0,00	0,00



Limit zobowiązań
25 233 136,57
407 137,22
24 825 999,35
800 589,57

407 137,22
407 137,22

393 452,35
297 224,84

96 227,51
-----------

0,00
------

L.p.	Nazwa i cel	Jednostka odpowiedzialna lub koordynująca	Okres realizacji		Łączne nakłady finansowe	Limit 2015	Limit 2016	Limit 2017	Limit 2018	Limit 2019
			od	do						
1.2.1	- wydatki bieżące				0,00	0,00	0,00	0,00	0,00	0,00
1.2.2	- wydatki majątkowe				0,00	0,00	0,00	0,00	0,00	0,00
1.3	Wydatki na programy, projekty lub zadania pozostałe (inne niż wymienione w pkt 1.1 i 1.2), z tego				32 433 270,05	2 810 071,65	13 057 315,16	9 151 734,16	951 734,16	951 734,16
1.3.1	- wydatki bieżące				2 462 139,31	351 734,16	351 734,16	351 734,16	351 734,16	351 734,16
1.3.1.1	Dzierżawa gruntu związanego z budową elektrociepłowni w Daszynie 2014 - 2021 oraz zakup dzierżawionego gruntu na 2021 roku - Dzierżawa gruntu na elektrociepłowni na biomase	Urząd Gminy Daszyna	2014	2021	2 462 139,31	351 734,16	351 734,16	351 734,16	351 734,16	351 734,16
1.3.2	- wydatki majątkowe				29 971 130,74	2 458 337,49	12 705 581,00	8 800 000,00	600 000,00	600 000,00
1.3.2.1	Budowa lokalnej infrastruktury dystrybucji gazu ziemnego 2015-2019 - Celem działania jest rozwój stanu infrastruktury gazowej na terenie gminy Daszyna i terenów osiedlonych. Budowa systemu dystrybucji gazu ziemnego znacznej wielkości bezpieczeństwa energetycznego mieszkanców. Zapewnienie sprawnej funkcjonującego systemu dystrybucji gazu ziemnego, jak również wzrostu atrakcyjności inwestycyjnej regionu.	Urząd Gminy Daszyna	2015	2019	14 220 835,49	1 154 134,49	7 066 701,00	4 800 000,00	600 000,00	600 000,00
1.3.2.2	Dzierżawa gruntu związanego z budową elektrociepłowni w Daszynie 2014 - 2021 oraz zakup dzierżawionego gruntu w 2021 roku - Dzierżawa gruntu na elektrociepłowni na biomase	Urząd Gminy Daszyna	2014	2021	4 567 976,46	0,00	0,00	0,00	0,00	0,00
1.3.2.3	Inteligentne sieci energetyczne na terenie gminy Daszyna (w tym elektrociepłownia na biomase w Daszynie, kotłownia w Korytach, system opomiarowania, sterowanie i zarządzanie energią ciepłą, elektryczną i gazową na terenie gminy Daszyna)	Urząd Gminy Daszyna	2013	2017	10 348 318,79	1 304 203,00	4 804 880,00	4 000 000,00	0,00	0,00



10 093 153,00

.0,00

13 505 394,00

24 432 547,00

Limit zobowiązani
0,00
0,00
<b>24 432 547,00</b>
0,00
0,00
0,00

L.p.	Nazwa i cel	Jednostka odpowiedzialna lub koordynująca	Okres realizacji		Łączne nakłady finansowe	Limit 2015	Limit 2016	Limit 2017	Limit 2018	Limit 2019
			od	do						
1.3.2.4	<i>Rewitalizacja zabytkowego parku w Daszynie. - Uporządkowanie zasobu parkowego.</i>	<i>Urząd Gminy Daszyna</i>	2011	2016	834 000,00	0,00	834 000,00	0,00	0,00	0,00

Limit 2020	0,00
Limit 2021	0,00
Limit 2022	0,00
Limit 2023	0,00
Limit 2024	0,00
Limit 2025	0,00
Limit 2026	0,00
Limit 2027	0,00
Limit 2028	0,00
Limit 2029	0,00
Limit 2030	0,00

Limit zobowiązań
834 000,00

Danyne, 14 lipca 2015r

PRZEWODNICZĄCY  
RADY  
*[Signature]*  
Marek Chwialkowski

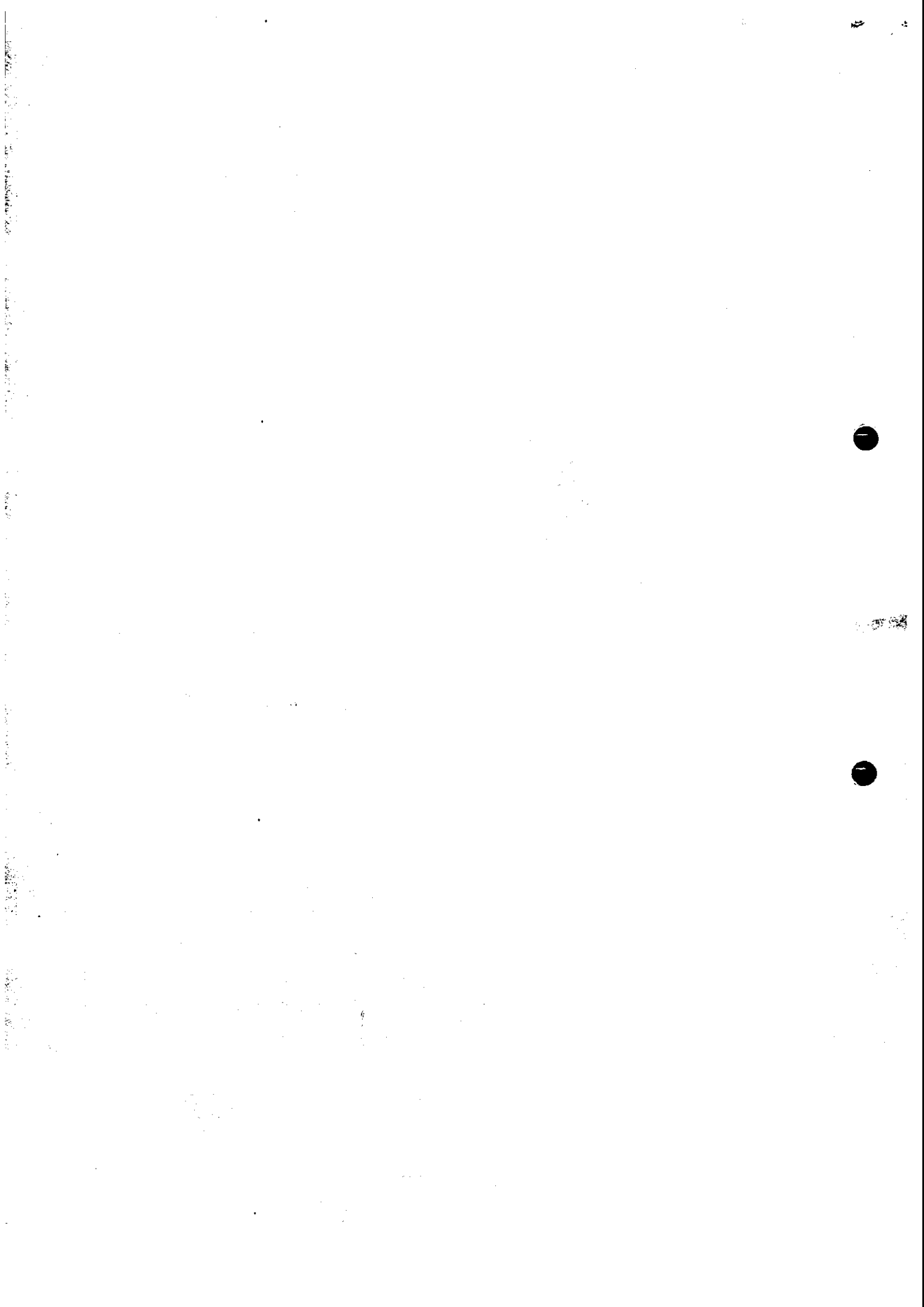



## Objaśnienia do Wieloletniej Prognozy Finansowej na lata 2015 – 2030

### I. W wierszu *Rok 2015*:

1. Zwiększono dochody ogółem o kwotę 120.887,98 zł, z tego:
  - dochody bieżące - o kwotę 21.449,00 zł (dotacje Wojewody na pomoc społeczną),
  - dochody majątkowe - o kwotę 99.438,98 zł (dotacja z WFOŚiGW na inwestycje).
2. Zwiększono wydatki ogółem o kwotę 120.887,98 zł, z tego:
  - wydatki bieżące - o kwotę 21.449,00 zł (pomoc społeczna)
  - wydatki majątkowe - o kwotę - 99.438,98 zł ("*Inteligentne sieci energetyczne...*" - zwiększenie o 15.000,00 zł i "*Zarządzanie energią...*" - zwiększenie o 84.438,98 zł).Ponadto zmieniono nazwę przedsięwzięcia inwestycyjnego (zgodnie z zał. nr 2)  
z  
"*Zarządzanie energią w budynkach użyteczności publicznej w Daszynie (budynki nr: 25, 32,40), w tym remont, modernizacja i adaptacja części budynku Daszyna 40 do pełnienia funkcji społeczno-kulturalnych*"  
na  
"*Zarządzanie energią w budynkach użyteczności publicznej w Daszynie (budynki nr: 25, 32,40), w tym remont, modernizacja i adaptacja części budynku Daszyna 40 do pełnienia funkcji społeczno-kulturalnych oraz w innych budynkach komunalnych zlokalizowanych na terenie gminy Daszyna*"
3. Uaktualniono dane w zakresie wynagrodzeń (zmniejszenie o 9.950,02 zł) i obsługi długu (przesunięcie kwoty 323,33 zł z odsetek na prowizje bankowe).

### II. W wierszach *Rok 2016- Rok 2030* nie dokonywano żadnych zmian.

Daszyna, dnia 14 lipca 2015 roku.

PRZEWODNICZĄCY  
RADY GMINY  
*Marek Chwialkowski*

