

**UCHWAŁA NR X/41/2015  
RADY GMINY W DASZYNIE  
z dnia 7 maja 2015 roku**

**w sprawie zmiany Wieloletniej Prognozy Finansowej Gminy Daszyna  
na lata 2015 - 2030**

*Na podstawie art. 18 ust 2 pkt 4 ustawy z dnia 8 marca 1990 r. o samorządzie gminnym (tekst jednolity Dz.U.2013, poz.594 zmiana Dz.U.2013, poz. 645, Dz.U.2013, poz 1318, Dz.U.2014, poz. 379) oraz art 211, art 226, art. 227, art. 231, art 232 Ustawy z dnia 27 sierpnia 2009 r. o finansach publicznych (tekst jednolity. Dz.U.2013, poz. 885, zmiana Dz.U.2013, poz. 938, Dz.U.2013, poz. 1646 i Dz.U.2014, poz. 379)*

**Rada Gminy uchwala, co następuje:**

§ 1. Zmienia się treść załącznika nr 1 do Wieloletniej Prognozy Finansowej na lata 2015 - 2030, który przyjmuje brzmienie załącznika nr 1 do niniejszej Uchwały.

§ 2. Zmienia się Wykaz Przedsięwzięć planowanych w latach 2015-2021, który przyjmuje treść zgodną z załącznikiem nr 2.

§ 3. Objaśnienia do WPF na lata 2015-2030 zawiera załącznik nr 3.

§ 4. Uchwała wchodzi w życie z dniem podjęcia i podlega ogłoszeniu.

PRZEWODNICZĄCY  
RADY GMINY  
*Matek Chwiałkowski*  
Matek Chwiałkowski

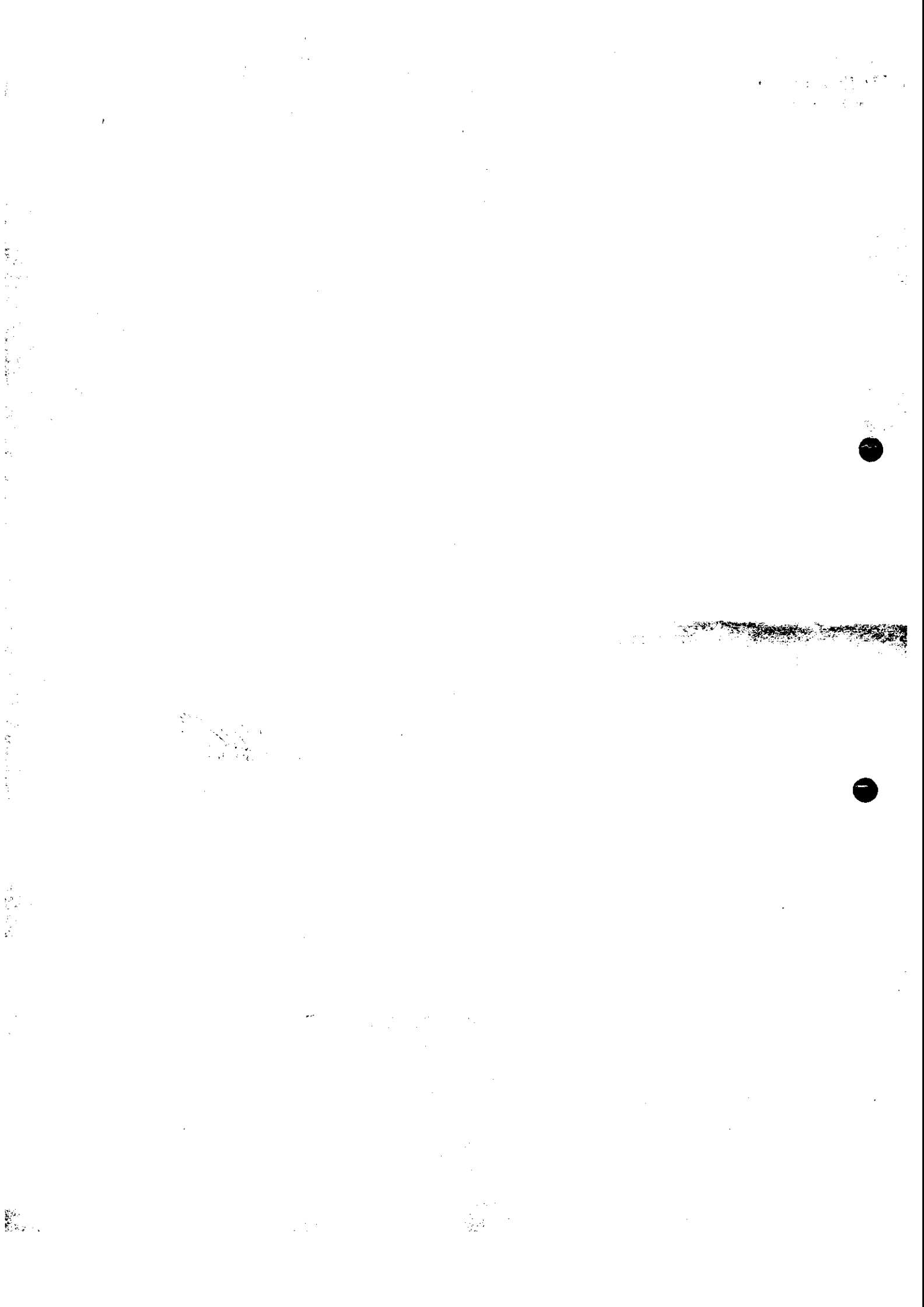

## Wieloletnia Prognoza Finansowa

1)

Wyszczególnienie	Dochody ogółem <sup>x</sup>	z tego:										
		Dochody bieżące <sup>x</sup>	w tym:							Dochody majątkowe <sup>x</sup>	w tym:	
			dochody z tytułu udziału we wpływach z podatku dochodowego od osób fizycznych	dochody z tytułu udziału we wpływach z podatku dochodowego od osób prawnych	podatki i opłaty <sup>3)</sup>	w tym:		z subwencji ogólnej	z tytułu dotacji i środków przeznaczonych na cele bieżące		ze sprzedaży majątku <sup>x</sup>	z tytułu dotacji oraz środków przeznaczonych na inwestycje
						z podatku od nieruchomości						
Lp	1	1.1	1.1.1	1.1.2	1.1.3	1.1.3.1	1.1.4	1.1.5	1.2	1.2.1	1.2.2	
Formuła	[1.1]+[1.2]											
2015	18 363 671,53	12 671 433,54	962 901,00	3 000,00	2 964 689,11	1 286 544,11	4 502 169,00	2 280 506,52	5 692 237,99	605 820,00	5 086 417,99	
2016	25 122 390,00	14 165 709,00	972 901,00	3 000,00	3 804 304,00	1 969 159,00	4 516 183,00	2 890 000,00	10 956 681,00	1 551 801,00	9 404 880,00	
2017	23 152 809,00	14 490 709,00	982 901,00	3 000,00	3 849 304,00	1 994 159,00	4 516 183,00	2 910 000,00	8 662 100,00	462 100,00	8 200 000,00	
2018	15 097 709,00	14 697 709,00	992 901,00	3 000,00	3 894 304,00	2 019 159,00	4 516 183,00	2 930 000,00	400 000,00	0,00	400 000,00	
2019	15 304 709,00	14 904 709,00	1 002 901,00	3 000,00	3 939 304,00	2 044 159,00	4 516 183,00	2 950 000,00	400 000,00	0,00	400 000,00	
2020	14 445 709,00	14 445 709,00	1 012 901,00	3 000,00	3 984 304,00	2 069 159,00	4 516 183,00	2 970 000,00	0,00	0,00	0,00	
2021	18 428 009,00	14 520 709,00	1 022 901,00	3 000,00	4 029 304,00	2 094 159,00	4 516 183,00	2 990 000,00	3 907 300,00	3 907 300,00	0,00	
2022	14 623 809,00	14 595 709,00	1 032 901,00	3 000,00	4 074 304,00	2 119 159,00	4 516 183,00	3 010 000,00	28 100,00	28 100,00	0,00	
2023	14 670 709,00	14 670 709,00	1 042 901,00	3 000,00	4 119 304,00	2 144 159,00	4 516 183,00	3 030 000,00	0,00	0,00	0,00	
2024	14 745 709,00	14 745 709,00	1 052 901,00	3 000,00	4 164 304,00	2 169 159,00	4 516 183,00	3 050 000,00	0,00	0,00	0,00	
2025	14 820 709,00	14 820 709,00	1 062 901,00	3 000,00	4 209 304,00	2 194 159,00	4 516 183,00	3 070 000,00	0,00	0,00	0,00	
2026	14 895 709,00	14 895 709,00	1 072 901,00	3 000,00	4 254 304,00	2 219 159,00	4 516 183,00	3 090 000,00	0,00	0,00	0,00	
2027	14 895 784,00	14 895 784,00	1 082 901,00	3 000,00	4 299 304,00	2 244 159,00	4 516 183,00	3 110 000,00	0,00	0,00	0,00	
2028	14 970 784,00	14 970 784,00	1 092 901,00	3 000,00	4 344 304,00	2 269 159,00	4 516 183,00	3 130 000,00	0,00	0,00	0,00	
2029	15 045 784,00	15 045 784,00	1 102 901,00	3 000,00	4 389 304,00	2 294 159,00	4 516 183,00	3 150 000,00	0,00	0,00	0,00	
2030	15 120 784,00	15 120 784,00	1 112 901,00	3 000,00	4 434 304,00	2 319 159,00	4 516 183,00	3 170 000,00	0,00	0,00	0,00	

1) Wzór może być stosowany także w układzie pionowym, w którym poszczególne pozycje są przedstawione w kolumnach, a lata w wierszach.

2) Zgodnie z art. 227 ustawy z dnia 27 sierpnia 2009 r. o finansach publicznych (Dz. U. z 2013 r. poz. 885 z póź. zm.) zwanej dalej „ustawą”, wieloletnia prognoza finansowa obejmuje okres roku budżetowego oraz co najmniej trzech kolejnych lat. W sytuacji dłuższego okresu prognozowania finansowego wzór stosuje się także dla lat wykraczających poza minimalny (4 letni) okres prognozy, wynikający z art. 227 ustawy.

3) W pozycji wykazuje się kwoty wszystkich podatków i opłat pobieranych przez jednostki samorządu terytorialnego, a nie tylko podatków i opłat lokalnych.

PRZEWODNICZĄCY  
RADY MIASTA  
*[Podpis]*  
Marek Chwiałkowski



Wyszczególnienie	Wynik budżetu <sup>x</sup>	Przychody budżetu <sup>x</sup>	z tego:									
			Nadwyżka budżetowa z lat ubiegłych	w tym:		Wolne środki, o których mowa w art. 217 ust.2 pkt 6 ustawy <sup>x</sup>	w tym:		Kredyty, pożyczki, emisja papierów wartościowych <sup>x</sup>	Inne przychody niezwiązane z zaciągnięciem długu <sup>5)x</sup>	w tym:	
				na pokrycie deficytu budżetu <sup>x</sup>			na pokrycie deficytu budżetu <sup>x</sup>				na pokrycie deficytu budżetu <sup>x</sup>	
Lp	3	4	4.1	4.1.1	4.2	4.2.1	4.3	4.3.1	4.4	4.4.1		
Formuła	[1]-[2]	[4.1] + [4.2] + [4.3] + [4.4]										
2015	1 584 664,43	2 297 812,06	0,00	0,00	2 297 812,06	0,00	0,00	0,00	0,00	0,00		
2016	70 063,39	0,00	0,00	0,00	0,00	0,00	0,00	0,00	0,00	0,00		
2017	330 063,39	0,00	0,00	0,00	0,00	0,00	0,00	0,00	0,00	0,00		
2018	31 232,89	0,00	0,00	0,00	0,00	0,00	0,00	0,00	0,00	0,00		
2019	240 619,79	0,00	0,00	0,00	0,00	0,00	0,00	0,00	0,00	0,00		
2020	491 619,79	0,00	0,00	0,00	0,00	0,00	0,00	0,00	0,00	0,00		
2021	473 619,79	0,00	0,00	0,00	0,00	0,00	0,00	0,00	0,00	0,00		
2022	1 234 545,39	0,00	0,00	0,00	0,00	0,00	0,00	0,00	0,00	0,00		
2023	996 350,11	0,00	0,00	0,00	0,00	0,00	0,00	0,00	0,00	0,00		
2024	1 064 046,80	0,00	0,00	0,00	0,00	0,00	0,00	0,00	0,00	0,00		
2025	740 000,00	0,00	0,00	0,00	0,00	0,00	0,00	0,00	0,00	0,00		
2026	1 000 000,00	0,00	0,00	0,00	0,00	0,00	0,00	0,00	0,00	0,00		
2027	1 100 000,00	0,00	0,00	0,00	0,00	0,00	0,00	0,00	0,00	0,00		
2028	1 200 000,00	0,00	0,00	0,00	0,00	0,00	0,00	0,00	0,00	0,00		
2029	1 300 000,00	0,00	0,00	0,00	0,00	0,00	0,00	0,00	0,00	0,00		
2030	1 260 000,00	0,00	0,00	0,00	0,00	0,00	0,00	0,00	0,00	0,00		

5) W pozycji wykazuje się w szczególności kwoty przychodów z tytułu prywatyzacji majątku oraz spłaty pożyczek udzielonych ze środków jednostki.

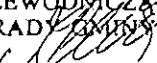
PRZEWODNICZĄCY  
RADY GMINY  
  
Marek Chwałkowski

6) W pozycji wykazuje się w szczególności wyłączenia wynikające z art. 36 ustawy z dnia 7 grudnia 2012 r. o zmianie niektórych ustaw w związku z realizacją ustawy budżetowej (Dz.U. poz. 1456 oraz z 2013 r. poz. 1199) oraz kwoty wykupu obligacji przychodowych.

Wyszczególnienie	Rozchody x budżetu	Splaty rat kapitałowych kredytów i pożyczek papierów wartościowych x oraz wykup	w tym łączna kwota przypadających na dany rok kwot ustawowych wyłączeń z limitu art. 243 ustawy o kredytach i pożyczkach papierów wartościowych x	z tego:			z tego:	z tego:	z tego:
				kwota przypadających na dany rok kwot wyłączeń ustawowych w art. 243 ust. 3a ustawy x	kwota przypadających na dany rok kwot wyłączeń ustawowych w art. 243 ust. 3a ustawy x	kwota przypadających na dany rok kwot wyłączeń innych niż określone w art. 243 ustawy x			
2015	3 882 476,49	3 882 476,49	3 695 364,42	3 695 364,42	0,00	0,00	0,00	0,00	0,00
2016	70 063,39	70 063,39	0,00	0,00	0,00	0,00	0,00	0,00	0,00
2017	330 063,39	330 063,39	0,00	0,00	0,00	0,00	0,00	0,00	0,00
2018	31 232,89	31 232,89	0,00	0,00	0,00	0,00	0,00	0,00	0,00
2019	240 619,79	240 619,79	0,00	0,00	0,00	0,00	0,00	0,00	0,00
2020	491 619,79	491 619,79	0,00	0,00	0,00	0,00	0,00	0,00	0,00
2021	473 619,79	473 619,79	0,00	0,00	0,00	0,00	0,00	0,00	0,00
2022	1 234 545,39	1 234 545,39	0,00	0,00	0,00	0,00	0,00	0,00	0,00
2023	996 350,11	996 350,11	0,00	0,00	0,00	0,00	0,00	0,00	0,00
2024	1 064 046,80	1 064 046,80	0,00	0,00	0,00	0,00	0,00	0,00	0,00
2025	740 000,00	740 000,00	0,00	0,00	0,00	0,00	0,00	0,00	0,00
2026	1 000 000,00	1 000 000,00	0,00	0,00	0,00	0,00	0,00	0,00	0,00
2027	1 100 000,00	1 100 000,00	0,00	0,00	0,00	0,00	0,00	0,00	0,00
2028	1 200 000,00	1 200 000,00	0,00	0,00	0,00	0,00	0,00	0,00	0,00
2029	1 300 000,00	1 300 000,00	0,00	0,00	0,00	0,00	0,00	0,00	0,00
2030	1 260 000,00	1 260 000,00	0,00	0,00	0,00	0,00	0,00	0,00	0,00

Wyszczególnienie	Kwota długu <sup>x</sup>	Kwota zobowiązań wynikających z przejęcia przez jednostkę samorządu terytorialnego zobowiązań po likwidowanych i przekształcanych jednostkach zaliczanych do sektora finansów publicznych	Relacja zrównowazenia wydatków bieżących, o której mowa w art. 242 ustawy	
			Różnica między dochodami bieżącymi a wydatkami bieżącymi	Różnica między dochodami bieżącymi, skorygowanymi o środki <sup>7)</sup> a wydatkami bieżącymi, pomniejszonymi o wydatki <sup>8)</sup>
Lp	6	7	8.1	8.2
Formuła			[1.1] - [2.1]	[1.1] + [4.1] + [4.2] - [2.1] - [2.2]
2015	11 532 161,34	0,00	-284 986,27	2 012 825,79
2016	11 462 097,95	0,00	891 063,39	891 063,39
2017	11 132 034,56	0,00	1 100 263,39	1 100 263,39
2018	11 100 801,67	0,00	1 307 319,79	1 307 319,79
2019	10 860 181,88	0,00	1 514 319,79	1 514 319,79
2020	10 368 562,09	0,00	1 056 319,79	1 056 319,79
2021	9 894 942,30	0,00	1 134 296,25	1 134 296,25
2022	8 660 396,91	0,00	1 206 445,39	1 206 445,39
2023	7 664 046,80	0,00	1 280 463,21	1 280 463,21
2024	6 600 000,00	0,00	1 345 789,30	1 345 789,30
2025	5 860 000,00	0,00	1 420 030,62	1 420 030,62
2026	4 860 000,00	0,00	1 445 709,00	1 445 709,00
2027	3 760 000,00	0,00	1 395 784,00	1 395 784,00
2028	2 560 000,00	0,00	1 370 000,00	1 370 000,00
2029	1 260 000,00	0,00	1 395 000,00	1 395 000,00
2030	0,00	0,00	1 320 000,00	1 320 000,00

7) Skorygowanie o środki określone w przepisach dotyczy w szczególności powiększenia o nadwyżkę budżetową z lat ubiegłych, zgodnie z art. 242 ustawy.

8) Pomniejszenie wydatków bieżących, zgodnie z art. 36 ust. 1 pkt 1 ustawy z dnia 7 grudnia 2012 r. o zmianie niektórych ustaw w związku z realizacją ustawy budżetowej, dotyczy lat 2013-2015.

Lp	Formula	Wskaźnik spłaty zobowiązań						
		2015	2016	2017	2018	2019	2020	2021
9.1	$\frac{[2.1.1] + [2.3.1] + [5.1] / [1]}{[9.6.1] - [9.4]}$	23,31%	1,70%	2,94%	2,49%	3,78%	5,66%	4,26%
9.2	$\frac{[2.1.1] + [2.3.1] + [5.1] / [1]}{[9.6.1] - [9.4]}$	3,13%	1,70%	2,94%	2,49%	3,78%	5,66%	4,26%
9.3	$\frac{[2.1.1] + [2.3.1] + [5.1] / [1]}{[9.6.1] - [9.4]}$	0,00%	0,00%	0,00%	0,00%	0,00%	0,00%	0,00%
9.4	$\frac{[2.1.1] + [2.3.1] + [5.1] / [1]}{[9.6.1] - [9.4]}$	3,13%	1,70%	2,94%	2,49%	3,78%	5,66%	4,26%
9.5	$\frac{[2.1.1] + [2.3.1] + [5.1] / [1]}{[9.6.1] - [9.4]}$	1,75%	9,72%	6,76%	8,66%	9,89%	7,31%	27,36%
9.6	$\frac{[2.1.1] + [2.3.1] + [5.1] / [1]}{[9.6.1] - [9.4]}$	6,74%	5,83%	7,80%	6,07%	8,38%	8,43%	8,62%
9.6.1	$\frac{[2.1.1] + [2.3.1] + [5.1] / [1]}{[9.6.1] - [9.4]}$	8,63%	7,72%	9,69%	8,07%	8,38%	8,43%	8,62%
2015	Formula	23,31%	1,70%	2,94%	2,49%	3,78%	5,66%	4,26%
2016	TAK	TAK	TAK	TAK	TAK	TAK	TAK	TAK
2017	TAK	TAK	TAK	TAK	TAK	TAK	TAK	TAK
2018	TAK	TAK	TAK	TAK	TAK	TAK	TAK	TAK
2019	TAK	TAK	TAK	TAK	TAK	TAK	TAK	TAK
2020	TAK	TAK	TAK	TAK	TAK	TAK	TAK	TAK
2021	TAK	TAK	TAK	TAK	TAK	TAK	TAK	TAK
2022	TAK	TAK	TAK	TAK	TAK	TAK	TAK	TAK
2023	TAK	TAK	TAK	TAK	TAK	TAK	TAK	TAK
2024	TAK	TAK	TAK	TAK	TAK	TAK	TAK	TAK
2025	TAK	TAK	TAK	TAK	TAK	TAK	TAK	TAK
2026	TAK	TAK	TAK	TAK	TAK	TAK	TAK	TAK
2027	TAK	TAK	TAK	TAK	TAK	TAK	TAK	TAK
2028	TAK	TAK	TAK	TAK	TAK	TAK	TAK	TAK
2029	TAK	TAK	TAK	TAK	TAK	TAK	TAK	TAK
2030	TAK	TAK	TAK	TAK	TAK	TAK	TAK	TAK

9) W pozycji wykazuje się w szczególności wyłączenia wynikające z art. 36 ustawy z dnia 7 grudnia 2012 r. o zmianie niektórych ustaw w związku z realizacją ustawy budżetowej oraz wyłączenia związane z emisją obligacji przychodowych. Identyfikacyjne wyłączenia dotyczą pozycji 9.6.1.



Wyszczególnienie	Przeznaczenie prognozowanej nadwyżki budżetowej <sup>10)</sup>	Informacje uzupełniające o wybranych rodzajach wydatków budżetowych									
		w tym na:		z tego:					Wydatki inwestycyjne kontynuowane <sup>12)</sup>	Nowe wydatki inwestycyjne <sup>13)</sup>	Wydatki majątkowe w formie dotacji
		Splaty kredytów, pożyczek i wykup papierów wartościowych	Wydatki bieżące na wynagrodzenia i składki od nich naliczane	Wydatki związane z funkcjonowaniem organów jednostki samorządu terytorialnego <sup>11)</sup>	Wydatki objęte limitem, o którym mowa w art. 226 ust. 3 pkt 4 ustawy	bieżące	majątkowe	11.4			
Lp	10	10.1	11.1	11.2	11.3	11.3.1	11.3.2	11.4	11.5	11.6	
Formuła					[11.3.1] + [11.3.2]						
2015	1 584 664,43	1 584 664,43	5 355 354,70	1 990 188,94	4 342 425,70	801 232,58	3 541 193,12	3 541 193,12	281 394,17	0,00	
2016	70 063,39	70 063,39	5 400 000,00	2 160 000,00	12 129 415,16	351 734,16	11 777 681,00	11 777 681,00	0,00	0,00	
2017	330 063,39	330 063,39	5 405 000,00	2 167 000,00	9 151 734,16	351 734,16	8 800 000,00	8 800 000,00	632 300,00	0,00	
2018	31 232,89	31 232,89	5 410 000,00	2 174 000,00	951 734,16	351 734,16	600 000,00	600 000,00	1 076 086,90	0,00	
2019	240 619,79	240 619,79	5 415 000,00	2 181 000,00	951 734,16	351 734,16	600 000,00	600 000,00	1 073 700,00	0,00	
2020	491 619,79	491 619,79	5 420 000,00	2 188 000,00	351 734,16	351 734,16	0,00	0,00	564 700,00	0,00	
2021	473 619,79	473 619,79	5 425 000,00	2 195 000,00	4 883 560,35	315 583,89	4 567 976,46	4 567 976,46	0,00	0,00	
2022	1 234 545,39	1 234 545,39	5 430 000,00	2 202 000,00	0,00	0,00	0,00	0,00	0,00	0,00	
2023	996 350,11	996 350,11	5 435 000,00	2 209 000,00	0,00	0,00	0,00	0,00	284 113,10	0,00	
2024	1 064 046,80	1 064 046,80	5 440 000,00	2 216 000,00	0,00	0,00	0,00	0,00	281 742,50	0,00	
2025	740 000,00	740 000,00	5 445 000,00	2 223 000,00	0,00	0,00	0,00	0,00	680 030,62	0,00	
2026	1 000 000,00	1 000 000,00	5 455 000,00	2 237 000,00	0,00	0,00	0,00	0,00	445 709,00	0,00	
2027	1 100 000,00	1 100 000,00	5 465 000,00	2 251 000,00	0,00	0,00	0,00	0,00	295 784,00	0,00	
2028	1 200 000,00	1 200 000,00	5 475 000,00	2 265 000,00	0,00	0,00	0,00	0,00	170 000,00	0,00	
2029	1 300 000,00	1 300 000,00	5 485 000,00	2 279 000,00	0,00	0,00	0,00	0,00	95 000,00	0,00	
2030	1 260 000,00	1 260 000,00	5 495 000,00	2 293 000,00	0,00	0,00	0,00	0,00	60 000,00	0,00	

10) Przeznaczenie nadwyżki budżetowej, inne niż splaty kredytów, pożyczek i wykup papierów wartościowych, wymaga określenia w objaśnieniach do wieloletniej prognozy finansowej.

11) W pozycji wykazuje się kwoty wydatków w ramach zadań własnych klasyfikowanych w dziale 750- Administracja publiczna w rozdziałach właściwych dla organów i urzędów jednostki samorządu terytorialnego (rozdziały od 75017 do 75023).

12) W pozycji wykazuje się wartość inwestycji rozpoczętych co najmniej w poprzednim roku budżetowym, którego dotyczy kolumna.

13) W pozycji wykazuje się wartość nowych inwestycji, które planuje się rozpocząć w roku, którego dotyczy kolumna.

Lp	Formuła	14) W pozycji 12.1.1.1, 12.2.1.1, 12.3.2, 12.4.2, 12.5.1, 12.6.1, 12.7.1 oraz 12.8.1, wykazuje się wyłącznie kwoty wynikające z umów na realizację programu, projektu lub zadania zawartych na dzień uchwalenia prognozy, a nieplanowanych do zawarcia w okresie prognozy.																																																																																																																																																							
		2015	2016	2017	2018	2019	2020	2021	2022	2023	2024	2025	2026	2027	2028	2029	2030																																																																																																																																								
Myszczególnienie	Dochoły bieżące na programy, projekty lub zadania finansowane z udziałem środków, art. 5 ust. 1 pkt 2 i 3 ustawy	12.1	382 075,61	382 075,61	0,00	0,00	0,00	0,00	0,00	0,00	0,00	0,00	0,00	0,00	0,00	0,00	0,00																																																																																																																																								
																		12.1.1	382 075,61	0,00	0,00	0,00	0,00	0,00	0,00	0,00	0,00	0,00	0,00	0,00	0,00	0,00	0,00	0,00																																																																																																																							
																																			12.1.1.1	382 075,61	0,00	0,00	0,00	0,00	0,00	0,00	0,00	0,00	0,00	0,00	0,00	0,00	0,00	0,00	0,00																																																																																																						
																																																				12.2	4 411 530,05	0,00	0,00	0,00	0,00	0,00	0,00	0,00	0,00	0,00	0,00	0,00	0,00	0,00	0,00	0,00																																																																																					
																																																																					12.2.1	4 411 530,05	0,00	0,00	0,00	0,00	0,00	0,00	0,00	0,00	0,00	0,00	0,00	0,00	0,00	0,00	0,00																																																																				
																																																																																						12.2.1.1	4 411 530,05	0,00	0,00	0,00	0,00	0,00	0,00	0,00	0,00	0,00	0,00	0,00	0,00	0,00	0,00	0,00																																																			
																																																																																																							12.3	415 048,42	0,00	0,00	0,00	0,00	0,00	0,00	0,00	0,00	0,00	0,00	0,00	0,00	0,00	0,00	0,00																																		
																																																																																																																								12.3.1	352 791,15	0,00	0,00	0,00	0,00	0,00	0,00	0,00	0,00	0,00	0,00	0,00	0,00	0,00	0,00	0,00																	
																																																																																																																																									12.3.2	352 791,15	0,00	0,00	0,00	0,00	0,00	0,00	0,00	0,00	0,00	0,00	0,00	0,00	0,00	0,00	0,00
w tym:	0,00	0,00	0,00	0,00	0,00	0,00	0,00	0,00	0,00	0,00	0,00	0,00	0,00	0,00	0,00	0,00																																																																																																																																									
																	Wydatki bieżące na programy, projekty lub zadania finansowane z udziałem środków, art. 5 ust. 1 pkt 2 i 3 ustawy	0,00	0,00	0,00	0,00	0,00	0,00	0,00	0,00	0,00	0,00	0,00	0,00	0,00	0,00	0,00	0,00																																																																																																																								
																																		w tym:	0,00	0,00	0,00	0,00	0,00	0,00	0,00	0,00	0,00	0,00	0,00	0,00	0,00	0,00	0,00	0,00																																																																																																							
																																																			Dochoły majątkowe na programy, projekty lub zadania finansowane z udziałem środków, art. 5 ust. 1 pkt 2 i 3 ustawy	0,00	0,00	0,00	0,00	0,00	0,00	0,00	0,00	0,00	0,00	0,00	0,00	0,00	0,00	0,00	0,00																																																																																						
																																																																				w tym:	0,00	0,00	0,00	0,00	0,00	0,00	0,00	0,00	0,00	0,00	0,00	0,00	0,00	0,00	0,00	0,00																																																																					
																																																																																					Środki określone w art. 5 ust. 1 pkt 2 ustawy	0,00	0,00	0,00	0,00	0,00	0,00	0,00	0,00	0,00	0,00	0,00	0,00	0,00	0,00	0,00	0,00																																																				
																																																																																																						w tym:	0,00	0,00	0,00	0,00	0,00	0,00	0,00	0,00	0,00	0,00	0,00	0,00	0,00	0,00	0,00	0,00																																			
																																																																																																																							Środki określone w art. 5 ust. 1 pkt 2 ustawy	0,00	0,00	0,00	0,00	0,00	0,00	0,00	0,00	0,00	0,00	0,00	0,00	0,00	0,00	0,00	0,00																		
																																																																																																																																								w tym:	0,00	0,00	0,00	0,00	0,00	0,00	0,00	0,00	0,00	0,00	0,00	0,00	0,00	0,00	0,00	0,00	
																																																																																																																																																									Środki określone w art. 5 ust. 1 pkt 2 ustawy
w tym:	0,00	0,00	0,00	0,00	0,00	0,00	0,00	0,00	0,00	0,00	0,00	0,00	0,00	0,00	0,00	0,00																																																																																																																																									
																	Wydatki bieżące na realizację programu, projektu lub zadania, wynikające wyłącznie z zawartych umów z podmiotem dysponującym środkami finansowanymi w art. 5 ust. 1 pkt 2 ustawy	0,00	0,00	0,00	0,00	0,00	0,00	0,00	0,00	0,00	0,00	0,00	0,00	0,00	0,00	0,00	0,00																																																																																																																								
																																		w tym:	0,00	0,00	0,00	0,00	0,00	0,00	0,00	0,00	0,00	0,00	0,00	0,00	0,00	0,00	0,00	0,00																																																																																																							
																																																			Wydatki bieżące na realizację programu, projektu lub zadania, wynikające wyłącznie z zawartych umów z podmiotem dysponującym środkami finansowanymi w art. 5 ust. 1 pkt 2 ustawy	0,00	0,00	0,00	0,00	0,00	0,00	0,00	0,00	0,00	0,00	0,00	0,00	0,00	0,00	0,00	0,00																																																																																						
																																																																				w tym:	0,00	0,00	0,00	0,00	0,00	0,00	0,00	0,00	0,00	0,00	0,00	0,00	0,00	0,00	0,00	0,00																																																																					

14) W pozycji 12.1.1.1, 12.2.1.1, 12.3.2, 12.4.2, 12.5.1, 12.6.1, 12.7.1 oraz 12.8.1, wykazuje się wyłącznie kwoty wynikające z umów na realizację programu, projektu lub zadania zawartych na dzień uchwalenia prognozy, a nieplanowanych do zawarcia w okresie prognozy.

Wyszczególnienie	Wydatki majątkowe na programy, projekty lub zadania finansowane z udziałem środków, o których mowa w art. 5 ust. 1 pkt 2 i 3 ustawy	w tym:	Wydatki majątkowe na realizację programu, projektu lub zadania wynikające wyłącznie z zawartych umów z podmiotem dysponującym środkami, o których mowa w art. 5 ust. 1 pkt 2 ustawy	Wydatki na wkład krajowy w związku z umową na realizację programu, projektu lub zadania finansowanego z udziałem środków, o których mowa w art. 5 ust. 1 pkt 2 ustawy bez względu na stopień finansowania tymi środkami	w tym:	Wydatki na wkład krajowy w związku z zawartą po dniu 1 stycznia 2013 r. umową na realizację programu, projektu lub zadania finansowanego w co najmniej 60% środkami, o których mowa w art. 5 ust. 1 pkt 2 ustawy <sup>15)</sup>	w tym:	Przychody z tytułu kredytów, pożyczek, emisji papierów wartościowych powstające w związku z umową na realizację programu, projektu lub zadania finansowanego z udziałem środków, o których mowa w art. 5 ust. 1 pkt 2 ustawy bez względu na stopień finansowania tymi środkami	w tym:
		finansowane środkami określonymi w art. 5 ust. 1 pkt 2 ustawy			w związku z już zawartą umową na realizację programu, projektu lub zadania		w związku z już zawartą umową na realizację programu, projektu lub zadania		w związku z już zawartą umową na realizację programu, projektu lub zadania
Lp	12.4	12.4.1	12.4.2	12.5	12.5.1	12.6	12.6.1	12.7	12.7.1
Formuła									
2015	502 444,39	376 833,00	376 833,00	125 611,39	125 611,39	62 257,27	62 257,27	0,00	0,00
2016	0,00	0,00	0,00	0,00	0,00	0,00	0,00	0,00	0,00
2017	0,00	0,00	0,00	0,00	0,00	0,00	0,00	0,00	0,00
2018	0,00	0,00	0,00	0,00	0,00	0,00	0,00	0,00	0,00
2019	0,00	0,00	0,00	0,00	0,00	0,00	0,00	0,00	0,00
2020	0,00	0,00	0,00	0,00	0,00	0,00	0,00	0,00	0,00
2021	0,00	0,00	0,00	0,00	0,00	0,00	0,00	0,00	0,00
2022	0,00	0,00	0,00	0,00	0,00	0,00	0,00	0,00	0,00
2023	0,00	0,00	0,00	0,00	0,00	0,00	0,00	0,00	0,00
2024	0,00	0,00	0,00	0,00	0,00	0,00	0,00	0,00	0,00
2025	0,00	0,00	0,00	0,00	0,00	0,00	0,00	0,00	0,00
2026	0,00	0,00	0,00	0,00	0,00	0,00	0,00	0,00	0,00
2027	0,00	0,00	0,00	0,00	0,00	0,00	0,00	0,00	0,00
2028	0,00	0,00	0,00	0,00	0,00	0,00	0,00	0,00	0,00
2029	0,00	0,00	0,00	0,00	0,00	0,00	0,00	0,00	0,00
2030	0,00	0,00	0,00	0,00	0,00	0,00	0,00	0,00	0,00

15) Przez program, projekt lub zadanie finansowane w co najmniej 60% środkami, o których mowa w art. 5 ust. 1 pkt 2 ustawy, należy rozumieć także taki program, projekt lub zadanie przynoszące dochód, dla których poziom finansowania ze środków, o których mowa w art. 5 ust. 1 pkt 2 ustawy, ustala się po odliczeniu zdyskontowanego dochodu obliczanego zgodnie z przepisami Unii Europejskiej dotyczącymi takiego programu, projektu lub zadania.

Lp	12.8	12.8.1	13.1	13.2	13.3	13.4	13.5	13.6	13.7	Formuła	2015	2016	2017	2018	2019	2020	2021	2022	2023	2024	2025	2026	2027	2028	2029	2030	
											0,00	0,00	0,00	0,00	0,00	0,00	0,00	0,00	0,00	0,00	0,00	0,00	0,00	0,00	0,00	0,00	0,00
Wyszczególnienie	Przebiegi z tytułu kredytów, pożyczek, emisji papierów wartościowych powstające w związku z zawartą po dniu 1 stycznia 2013 r. umową na realizację programu, pożyczki lub zadania finansowanego w ramach 60% sfinans. pkt 2 ustawy	zwartą umowę na realizację programu, projektu lub zadania	w związku z już sfinalizowanego i kwoty zobowiązanych i	Dochody budżetowe z tytułu dotacji celowej z budżetu państwa, o zobowiązaniach umorzonych, o którym mowa w art. 190 ustawy o działalności o działalności (Dz. U. z 2013 r. poz. 217, z późn. zm.)	Wysokość zobowiązań podlegających umorzeniu, o którym mowa w art. 190 ustawy o działalności o działalności (Dz. U. z 2013 r. poz. 217, z późn. zm.)	Wydatki na sfinalizowanego i kwoty zobowiązanych i	Wydatki na sfinalizowanego i kwoty zobowiązanych i	Wydatki na sfinalizowanego i kwoty zobowiązanych i	Wydatki na sfinalizowanego i kwoty zobowiązanych i	Wydatki bieżące na pokrycie ujemnego wyniku finansowego samodzielnego opieki zdrowotnej	0,00	0,00	0,00	0,00	0,00	0,00	0,00	0,00	0,00	0,00	0,00	0,00	0,00	0,00	0,00	0,00	0,00

Kwoty dotyczące przejęcia i spłaty zobowiązań po samodzielnym publicznym opiece zdrowotnej oraz pokrycia ujemnego wyniku

Wyszczególnienie	Dane uzupełniające o długi i jego spłacie						
	Spłaty rat kapitałowych oraz wykup papierów wartościowych, o których mowa w pkt. 5.1., wynikające wyłącznie z tytułu zobowiązań już zaciągniętych <sup>x</sup>	Kwota długu, którego planowana spłata dokona się z wydatków budżetu <sup>x</sup>	Wydatki zmniejszające dług <sup>x</sup>	w tym:			Wynik operacji niekasowych wpływających na kwotę długu (m.in. umorzenia, różnice kursowe) <sup>x</sup>
				spłata zobowiązań wymagalnych z lat poprzednich, innych niż w poz. 14.3.3 <sup>x</sup>	związane z umowami zaliczanymi do tytułów dłużnych wliczanych do państwowego długu publicznego <sup>x</sup>	wypłaty z tytułu wymagalnych poręczeń i gwarancji <sup>x</sup>	
Lp	14.1	14.2	14.3	14.3.1	14.3.2	14.3.3	14.4
Formuła							
2015	3 882 476,49	0,00	0,00	0,00	0,00	0,00	0,00
2016	70 063,39	0,00	0,00	0,00	0,00	0,00	0,00
2017	330 063,39	0,00	0,00	0,00	0,00	0,00	0,00
2018	31 232,89	0,00	0,00	0,00	0,00	0,00	0,00
2019	240 619,79	0,00	0,00	0,00	0,00	0,00	0,00
2020	491 619,79	0,00	0,00	0,00	0,00	0,00	0,00
2021	473 619,79	0,00	0,00	0,00	0,00	0,00	0,00
2022	1 234 545,39	0,00	0,00	0,00	0,00	0,00	0,00
2023	996 350,11	0,00	0,00	0,00	0,00	0,00	0,00
2024	1 064 046,80	0,00	0,00	0,00	0,00	0,00	0,00
2025	740 000,00	0,00	0,00	0,00	0,00	0,00	0,00
2026	1 000 000,00	0,00	0,00	0,00	0,00	0,00	0,00
2027	1 100 000,00	0,00	0,00	0,00	0,00	0,00	0,00
2028	1 200 000,00	0,00	0,00	0,00	0,00	0,00	0,00
2029	1 300 000,00	0,00	0,00	0,00	0,00	0,00	0,00
2030	1 260 000,00	0,00	0,00	0,00	0,00	0,00	0,00

\* Informacja o spełnieniu wskaźnika spłaty zobowiązań określonego w art. 243 ustawy po uwzględnieniu zobowiązań związku współtworzonego przez jednostkę samorządu terytorialnego, oraz po uwzględnieniu ustawowych wyłączeń zostanie automatycznie wygenerowana przez aplikację wskazaną przez Ministra Finansów, o której mowa w § 4 ust. 1 rozporządzenia Ministra Finansów z dnia 10 stycznia 2013 r. w sprawie wieloletniej prognozy finansowej jednostki samorządu terytorialnego (Dz U poz 86, z późn zm). Automatyczne wyliczenia danych na podstawie wartości historycznych i prognozowanych przez jednostkę samorządu terytorialnego dotyczą w szczególności także poz. 9.6.-9.6.1 i pozycji z sekcji nr 16.

\*\* Należy wskazać jedną z następujących podstaw prawnych: art. 240a ust. 4 / art. 240a ust. 8 / art. 240b ustawy określającą procedurę jaką objęta jest jednostka samorządu terytorialnego.  
<sup>x</sup> - pozycje oznaczone symbolem „x” sporządza się na okres, na który zaciągnięto oraz planuje się zaciągnąć zobowiązania dłużne (prognoza kwoty długu). Okres ten nie podlega wydłużeniu w sytuacji planowania wydatków z tytułu niewymagalnych poręczeń i gwarancji. W przypadku planowania wydatków z tytułu niewymagalnych poręczeń i gwarancji w okresie dłuższym niż okres, na który zaciągnięto oraz planuje się zaciągnąć zobowiązania dłużne, informację o wydatkach z tytułu niewymagalnych poręczeń i gwarancji, wykraczających poza wspomniany okres, należy zamieścić w objaśnieniach do wieloletniej prognozy finansowej. W przypadku, gdy kwoty wydatków wynikające z limitów wydatków na przedsięwzięcia wykraczają poza okres prognozy kwoty długu to pozycje oznaczone symbolem „x” sporządza się do ostatniego roku, na który ustalono limit wydatków na realizację przedsięwzięć

16) Pozycje sekcji 15 są wykazywane wyłącznie przez jednostki samorządu terytorialnego emitujące obligacje przychodowe.

17) Pozycje sekcji 16 wykazują wyłącznie jednostki objęte procedurą wynikającą z art. 240a lub art. 240b ustawy

*Opisano, 7 maja 2015 r.*

PRZEWODNICZĄCY  
 RADY GMINY  
*Marek Chwiłkowski*

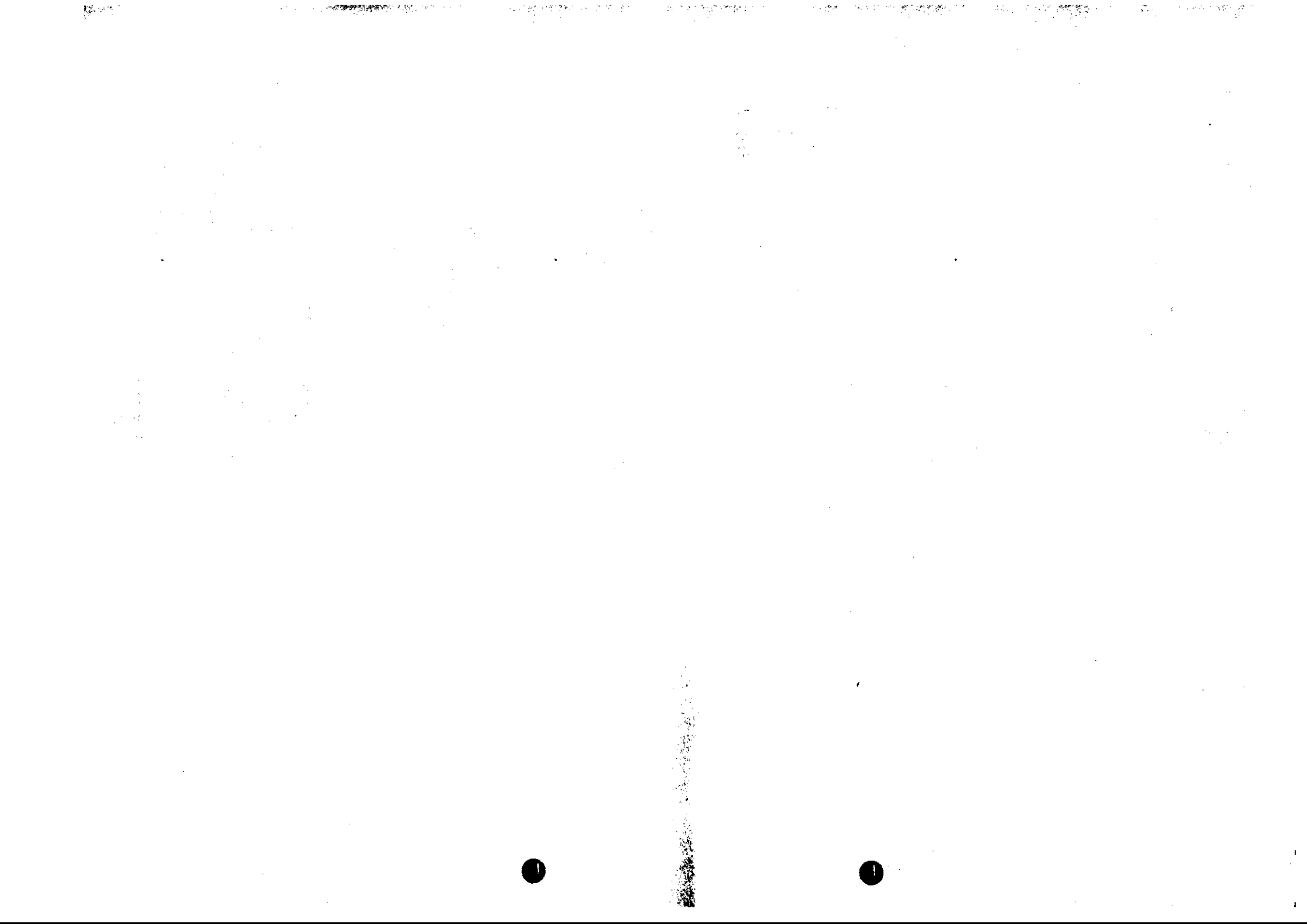



0,00	0,00	0,00	0,00	0,00	0,00	0,00	0,00	0,00	0,00	0,00
0,00	0,00	0,00	0,00	0,00	0,00	0,00	0,00	0,00	0,00	0,00

0,00	0,00	0,00	0,00	0,00	0,00	0,00	0,00	0,00	0,00	0,00
0,00	0,00	0,00	0,00	0,00	0,00	0,00	0,00	0,00	0,00	0,00

Limit 2020	Limit 2021	Limit 2022	Limit 2023	Limit 2024	Limit 2025	Limit 2026	Limit 2027	Limit 2028	Limit 2029	Limit 2030
351 734,16	4 883 560,35	0,00	0,00	0,00	0,00	0,00	0,00	0,00	0,00	0,00
351 734,16	315 583,89	0,00	0,00	0,00	0,00	0,00	0,00	0,00	0,00	0,00
0,00	4 567 976,46	0,00	0,00	0,00	0,00	0,00	0,00	0,00	0,00	0,00
0,00	0,00	0,00	0,00	0,00	0,00	0,00	0,00	0,00	0,00	0,00



Limit zobowiązań
24 205 797,59
407 137,22
23 798 660,37
716 150,59

407 137,22
407 137,22

309 013,37
0,00

Lp.	Nazwa i cel	Jednostka odpowiedzialna lub koordynująca	Okres realizacji		Łączne nakłady finansowe	Limit 2015	Limit 2016	Limit 2017	Limit 2018	Limit 2019
			od	do						
1.1.2.2	Centrum Sportowo-Rehabilitacyjne w Daszynie - w tym hala sportowa w Daszynie - Podniesienie poziomu świadczenia usług oraz rozwój sportowy na terenie gminy.	Urząd Gminy Daszyna	2009	2015	6 286 666,58	787 855,63	0,00	0,00	0,00	0,00
1.1.2.3	Zarządzanie energią w budynkach użyteczności publicznej w Daszynie (budynki nr 25, 32, 40) w tym remont, modernizacja i adaptacja części budynku Daszyna 40 do pełnienia funkcji społeczno-kulturalnych - celem jest ograniczenie zużycia energii cieplnej i efektywne, co w efekcie pozwoli na ograniczenie emisji CO2	Urząd Gminy Daszyna	2008	2015	1 770 791,48	310 000,00	0,00	0,00	0,00	0,00
1.2	Wydatki na programy, projekty lub zadania związane z umowami partnerswa publiczno-prywatnego, z tego:				0,00	0,00	0,00	0,00	0,00	0,00
1.2.1	- wydatki bieżące				0,00	0,00	0,00	0,00	0,00	0,00
1.2.2	- wydatki majątkowe				0,00	0,00	0,00	0,00	0,00	0,00
1.3	Wydatki na programy, projekty lub zadania pozostałe (inne niż wymienione w pkt 1.1 i 1.2), z tego				31 490 370,05	2 795 071,65	12 129 415,16	9 151 734,16	951 734,16	951 734,16
1.3.1	- wydatki bieżące				2 462 139,31	351 734,16	351 734,16	351 734,16	351 734,16	351 734,16
1.3.1.1	Dzierżawa gruntu związanego z budową elektrociepłowni w Daszynie 2014 - 2021 oraz zakup dzierżawionego gruntu w 2021 roku - Dzierżawa gruntów na potrzeby nowo powstającej elektrociepłowni na biomasę	Urząd Gminy Daszyna	2014	2021	2 462 139,31	351 734,16	351 734,16	351 734,16	351 734,16	351 734,16
1.3.2	- wydatki majątkowe				29 028 230,74	2 443 337,49	11 777 681,00	8 800 000,00	600 000,00	600 000,00
1.3.2.1	Budowa lokalnej infrastruktury dystrybucji gazu ziemnego 2015-2019 - Celem działania jest rozwój stanu infrastruktury gazowej na terenie gminy Daszyna i terenów ościennych. Budowa systemu dystrybucji gazu ziemnego znacznie zwiększy bezpieczeństwo energetyczne mieszkańców. Zapewnienie sprawnej funkcjonującego systemu dystrybucji gazu przyczyni się do poprawy stanu środowiska naturalnego, jak również wzr	Urząd Gminy Daszyna	2015	2019	13 276 935,49	1 154 134,49	6 122 801,00	4 800 000,00	600 000,00	600 000,00



12 561 494,00
23 489 647,00

0,00
0,00

23 489 647,00
0,00
0,00
0,00

11 788,53
-----------

297 224,84
Limit zobowiązani

L.p.	Nazwa i cel	Jednostka odpowiedzialna lub koordynująca	Okres realizacji		Łączne nakłady finansowe	Limit 2015	Limit 2016	Limit 2017	Limit 2018	Limit 2019
			od	do						
1.3.2.2	<i>Dzierżawa gruntu związanego z budową elektrociepłowni w Daszynie 2014 - 2021 oraz zakup dzierżawionego gruntu w 2021 roku - Dzierżawa gruntów na potrzeby nowo powstającej elektrociepłowni na biomasę</i>	<i>Urząd Gminy Daszyna</i>	2014	2021	4 567 976,46	0,00	0,00	0,00	0,00	0,00
1.3.2.3	<i>Inteligentne sieci energetyczne na terenie gminy Daszyna (w tym elektrociepłownia na biomasę w Daszynie, kotłownia w Korytach, system opomiarowania, sterowanie i zarządzanie energią ciepłą, elektryczną i gazową na terenie gminy Daszyna)</i>	<i>Urząd Gminy Daszyna</i>	2013	2017	10 333 318,79	1 289 203,00	4 804 880,00	4 000 000,00	0,00	0,00
1.3.2.4	<i>Rewitalizacja zabytkowego parku w Daszynie. - Uporządkowanie zasobu parkowego.</i>	<i>Urząd Gminy Daszyna</i>	2011	2016	850 000,00	0,00	850 000,00	0,00	0,00	0,00

0,00	0,00	0,00	0,00	0,00	0,00	0,00	0,00	0,00	0,00	0,00
------	------	------	------	------	------	------	------	------	------	------

0,00	0,00	0,00	0,00	0,00	0,00	0,00	0,00	0,00	0,00	0,00
------	------	------	------	------	------	------	------	------	------	------

0,00	0,00	0,00	0,00	0,00	0,00	0,00	0,00	0,00	4 567 976,46	0,00
Limit 2030	Limit 2029	Limit 2028	Limit 2027	Limit 2026	Limit 2025	Limit 2024	Limit 2023	Limit 2022	Limit 2021	Limit 2020

Limit zobowiązań
0,00

10 078 153,00
---------------

850 000,00
------------

*Daszyna, 7 maja 2015 r.*

*Marek Chwiałkowski*  
RADA GMINY  
PRZEWODNICZĄCY  
RADA GMINY  
*Marek Chwiałkowski*

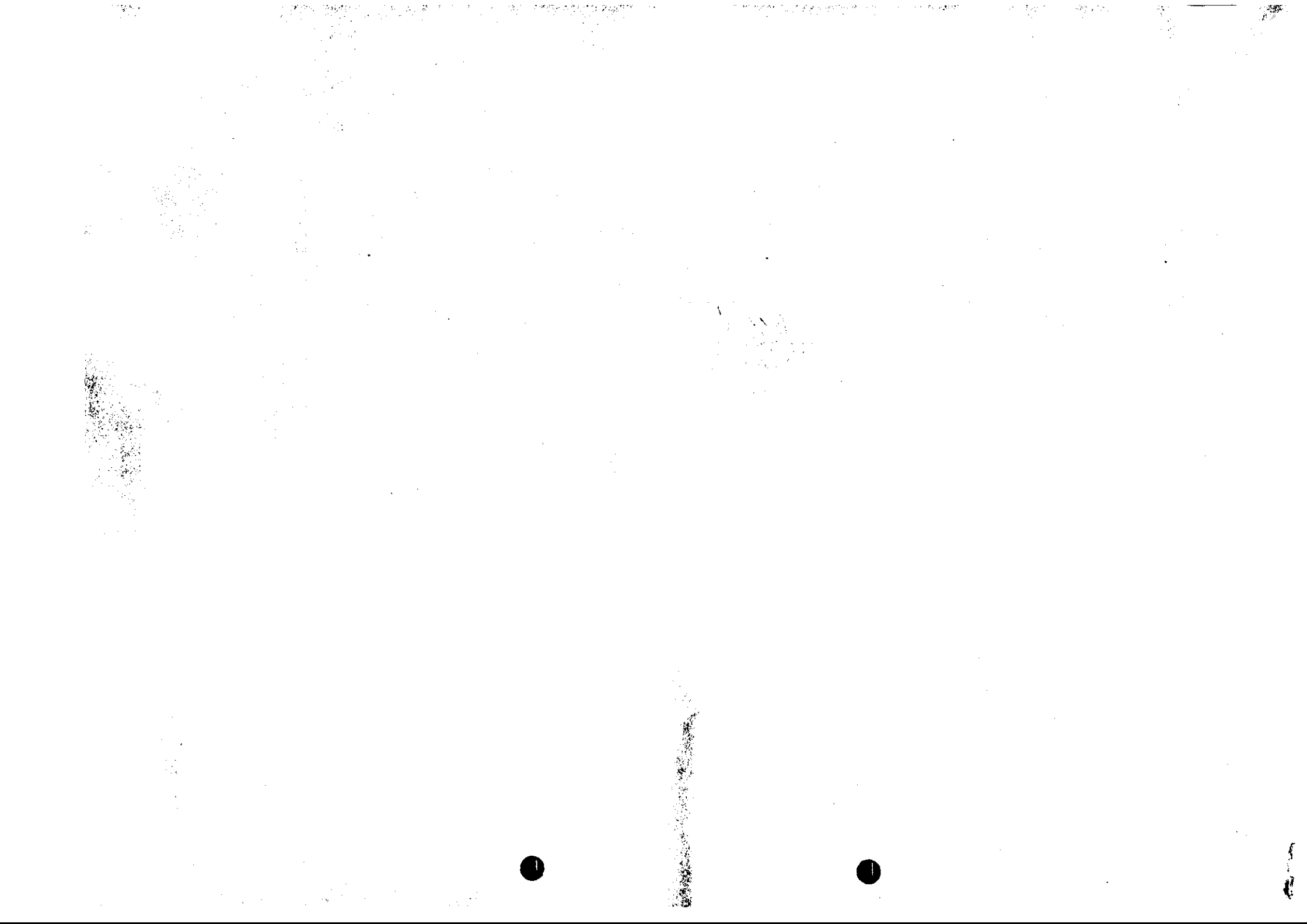



## Objaśnienia do Wieloletniej Prognozy Finansowej na lata 2015 – 2030

### I. W wierszu *Rok 2015*:

1. Zwiększono dochody ogółem o kwotę 1.656.823,98 zł, z tego:
  - dochody bieżące - zwiększono o kwotę 280.120,58 zł (dotacje z ŁUW, zwroty podatku VAT za rok ubiegły, urealnienie wpływów z opłaty eksploatacyjnej),
  - dochody majątkowe - zwiększono o kwotę 1.376.703,40 zł (dotacje unijne ze środków PROW - 392.083,40 zł, wpłaty mieszkańców na instalacje ogniw fotowoltaicznych generujących energię elektryczną - 475.600,00 zł i sprzedaż mienia gminnego - 509.020,00 zł, z tego:
    - 1/ sprzedaż nieruchomości gruntowych na kwotę 406.520,00 zł:
      - działka niezabudowana nr 94/1 o powierzchni 1,2900 ha położona w Walewie (żwirownia) - 129.000,00 zł,
      - działka niezabudowana nr 26/4 o powierzchni 1,1044 ha położona w Daszynie - 230.730,00 zł,
      - działka niezabudowana nr 44/14 powierzchni 0,1042 ha położona w Daszynie - 35.600,00 zł,
      - działka niezabudowana nr 44/2 o powierzchni 0,3000 ha położona w Mazewie Kol.- 11.190,00 zł,
    - 2/ sprzedaż nieruchomości lokalowych na kwotę 102.500,00 zł - lokal mieszkalny w Daszynie nr 28/10 o powierzchni 65,67 m kw.).
2. Dokonano zmian wydatków (ogółem zwiększenie o kwotę 1.288.963,67zł), z tego:
  - wydatki bieżące - zwiększono o kwotę 323.563,67 zł (zwiększenie zgodnie z otrzymanymi dotacjami),
  - wydatki majątkowe zwiększono o kwotę 965.400,00 zł (wprowadzenie zadania "Rewitalizacja zabytków na terenie Gminy Daszyna" na kwotę 62.000,00 zł, zwiększenie wydatków na "Inteligentne sieci ..." - o kwotę 965.400,00 zł, zwiększenie wydatków na "Zarządzanie energią w budynkach użyteczności ..." o kwotę 8.000,00 zł oraz zmniejszenie wydatków na "Budowę lokalnej infrastruktury dystrybucji gazu ziemnego" - o kwotę 70.000,00 zł).
3. Wynik budżetu poprawił się o 367.860,31 zł, tj. z nadwyżki w kwocie 1.216.804,12 zł do nadwyżki w kwocie 1.584.664,43 zł.
4. Zmniejszono przychody o kwotę 367.860,31 zł - przekształcenie pożyczki na krótkoterminową (z BGK na wyprzedzające finansowanie zadań realizowanych z udziałem środków unijnych - PROW).
5. Kwota długu na koniec roku 2015 uległa zmniejszeniu o 367.860,31 zł, tj. do kwoty 11.532.161,34 zł.
6. Dokonano urealnienia niektórych informacji uzupełniających (poz. od 11.2 do 11.5) oraz dotyczących finansowania programów (poz. 12.2 itd.)

II. W wierszu *Rok 2016:*

W związku z tym, że w roku 2015 przekształcono pożyczkę na wyprzedzające finansowanie zadań w kwocie 367.860,31 zł na krótkoterminową, dokonano odpowiednio zmian w pozycjach budżetu roku 2016 (zmniejszono dochody majątkowe z tytułu dotacji unijnej; wynik finansowy i rozchody). Dokonano również urealnienia wydatków na obsługę długu (zmniejszenie o 4.193,61 zł) bez korygowania wydatków ogółem.

Daszyna, dnia 7 maja 2015 roku.

PRZEWODNICZĄCY  
RADY  
*Marek Chwiątkowski*  
Marek Chwiątkowski