

ZARZĄDZENIE NR 103/2015
WÓJTA GMINY DASZYNA
z dnia 27 listopada 2015 roku

w sprawie wykonania Uchwały Nr XX/90/2015 Rady Gminy w Daszynie
z dnia 27.11.2015 r. w sprawie zmian w budżecie gminy Daszyna na 2015 rok

Na podstawie art. 30 ust. 2, pkt 4 ustawy z dnia 8 marca 1990 r. o samorządzie gminnym (tekst jednolity Dz.U.2015, poz.1515), art. 247 ust. 1 ustawy z dnia 27 sierpnia 2009 r. o finansach publicznych (tekst jednolity. Dz.U.2013, poz. 885, zmiana Dz.U.2013, poz. 938, Dz.U.2013, poz. 1646 i Dz.U.2014, poz. 379)

Wójt Gminy zarządza, co następuje:

§ 1. Ustala się zmiany w układzie wykonawczym wydatków budżetu gminy zgodnie z poniższym wykazem obejmującym plany finansowe poszczególnych jednostek:

- Zespół Szkół w Daszynie – załącznik nr 3
- Urząd Gminy w Daszynie – załącznik nr 6.

§ 2. Przekazuje się ustalenia niniejszego Zarządzenia do wiadomości i stosowania kierownikom jednostek budżetowych Gminy.

§ 3. Zarządzenie wchodzi w życie z dniem podjęcia.

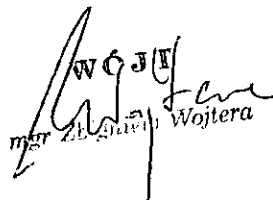
WÓJTA GMINY
mgr Zbigniew Wojtera

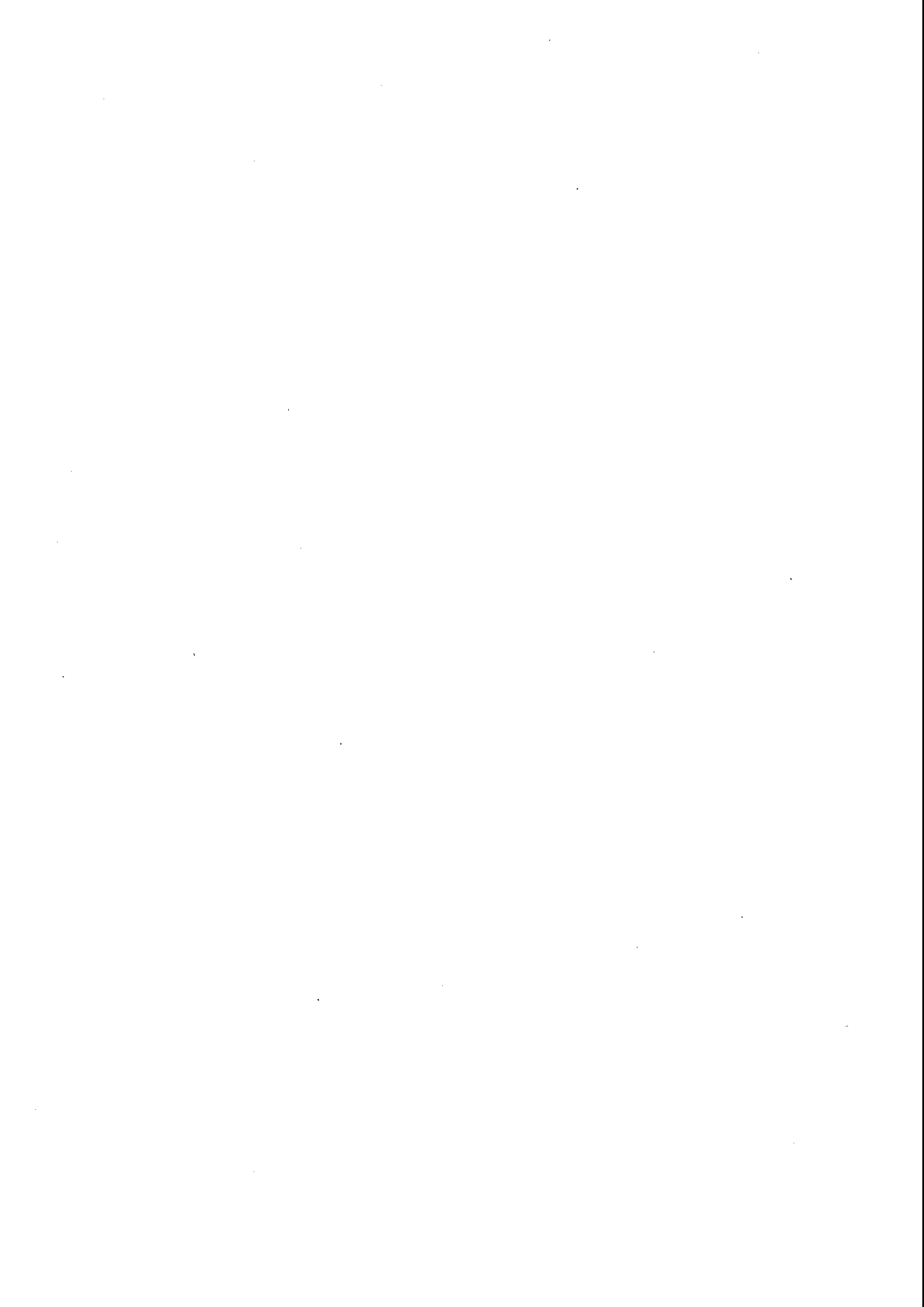

Zawojera

WYDATKI BUDŻETU GMINY DASZYNA NA 2015 ROK - Zespół Szkół w Daszynie

Dział	Rozdział	§	Nazwa	Plan	Wydatki bieżące	Z tego:													
						z tego:											Wydatki majątkowe		
						wydatki jednostek budżetowych,	z tego:		dotacje na zadania bieżące	świadczenia na rzecz osób fizycznych;	wydatki na programy finansowane z udziałem środków, o których mowa w art. 5 ust. 1 pkt 2 i 3	wypłaty z tytułu poręczeń i gwarancji	obsługa długu	inwestycje i zakupy inwestycyjne	z tego:				
							wynagrodzenia i składki od nich naliczane	wydatki związane z realizacją ich statutowych zadań;							w tym:	zakup i objęcie akcji i udziałów oraz wniesienie wkładów do spółek prawa handlowego.			
przed zmianą	zmniejszenie	zwiększenie	po zmianach	przed zmianą	zmniejszenie	zwiększenie	po zmianach	przed zmianą	zmniejszenie	zwiększenie	po zmianach	przed zmianą	zmniejszenie		zwiększenie	po zmianach			
801			Oświata i wychowanie	przed zmianą	1 215 097,92	1 215 097,92	1 151 147,92	907 045,00	244 102,92	0,00	63 950,00	0,00	0,00	0,00	0,00	0,00	0,00	0,00	
				zmniejszenie	0,00	0,00	0,00	0,00	0,00	0,00	0,00	0,00	0,00	0,00	0,00	0,00	0,00	0,00	
				zwiększenie	150,00	150,00	150,00	0,00	150,00	0,00	0,00	0,00	0,00	0,00	0,00	0,00	0,00	0,00	0,00
				po zmianach	1 215 247,92	1 215 247,92	1 151 297,92	907 045,00	244 252,92	0,00	63 950,00	0,00	0,00	0,00	0,00	0,00	0,00	0,00	0,00
80110			Gimnazja	przed zmianą	1 176 730,01	1 176 730,01	1 113 605,01	892 944,00	220 661,01	0,00	63 125,00	0,00	0,00	0,00	0,00	0,00	0,00	0,00	
				zmniejszenie	0,00	0,00	0,00	0,00	0,00	0,00	0,00	0,00	0,00	0,00	0,00	0,00	0,00	0,00	
				zwiększenie	150,00	150,00	150,00	0,00	150,00	0,00	0,00	0,00	0,00	0,00	0,00	0,00	0,00	0,00	
				po zmianach	1 176 880,01	1 176 880,01	1 113 755,01	892 944,00	220 811,01	0,00	63 125,00	0,00	0,00	0,00	0,00	0,00	0,00	0,00	0,00
4210			Zakup materiałów i wyposażenia	przed zmianą	24 279,53	24 279,53	24 279,53	0,00	24 279,53	0,00	0,00	0,00	0,00	0,00	0,00	0,00	0,00	0,00	
				zmniejszenie	0,00	0,00	0,00	0,00	0,00	0,00	0,00	0,00	0,00	0,00	0,00	0,00	0,00	0,00	
				zwiększenie	150,00	150,00	150,00	0,00	150,00	0,00	0,00	0,00	0,00	0,00	0,00	0,00	0,00	0,00	
				po zmianach	24 429,53	24 429,53	24 429,53	0,00	24 429,53	0,00	0,00	0,00	0,00	0,00	0,00	0,00	0,00	0,00	0,00
Wydatki razem:				przed zmianą	1 215 097,92	1 215 097,92	1 151 147,92	907 045,00	244 102,92	0,00	63 950,00	0,00	0,00	0,00	0,00	0,00	0,00		
				zmniejszenie	0,00	0,00	0,00	0,00	0,00	0,00	0,00	0,00	0,00	0,00	0,00	0,00	0,00		
				zwiększenie	150,00	150,00	150,00	0,00	150,00	0,00	0,00	0,00	0,00	0,00	0,00	0,00	0,00		
				po zmianach	1 215 247,92	1 215 247,92	1 151 297,92	907 045,00	244 252,92	0,00	63 950,00	0,00	0,00	0,00	0,00	0,00	0,00		

Daszyna, 27.11.2015.

[Signature]
Wojtera



WYDATKI BUDŻETU GMINY DASZYNA NA 2015 ROK - Urząd Gminy w Daszynie

Dział	Rozdział	§	Nazwa	Plan	Wydatki bieżące	Z tego:													
						wydatki jednostek budżetowych,	z tego:		dotacje na zadania bieżące	świadczenia na rzecz osób fizycznych;	wydatki na programy finansowane z udziałem środków, o których mowa w art. 5 ust. 1 pkt 2 i 3	wypłaty z tytułu poręczeń i gwarancji	obsługa długu	Wydatki majątkowe	inwestycje i zakupy inwestycyjne	z tego:			
							wynagrodzenia i składki od nich naliczane	wydatki związane z realizacją ich statutowych zadań;								w tym:			
																na programy finansowane z udziałem środków, o których mowa w art. 5 ust. 1 pkt 2 i 3,	zakup i objęcie akcji i udziałów oraz wniesienie wkładów do spółek prawa handlowego.		
1	2	3	4	5	6	7	8	9	10	11	12	13	14	15	16	17	18		
400			Wytwarzanie i zaopatrywanie w energię elektryczną, gaz i wodę	przed zmianą	5 047 303,05	1 016 089,56	1 016 089,56	599,00	1 015 490,56	0,00	0,00	0,00	0,00	0,00	4 031 213,49	4 031 213,49	1 315 753,89	0,00	
				zmniejszenie	-680 675,64	0,00	0,00	0,00	0,00	0,00	0,00	0,00	0,00	0,00	0,00	-680 675,64	-680 675,64	0,00	0,00
				zwiększenie	10 000,00	0,00	0,00	0,00	0,00	0,00	0,00	0,00	0,00	0,00	0,00	10 000,00	10 000,00	0,00	0,00
				po zmianach	4 376 627,41	1 016 089,56	1 016 089,56	599,00	1 015 490,56	0,00	0,00	0,00	0,00	0,00	0,00	0,00	3 360 537,85	3 360 537,85	1 315 753,89
40003			Dostarczanie energii elektrycznej	przed zmianą	2 033 933,70	351 854,70	351 854,70	0,00	351 854,70	0,00	0,00	0,00	0,00	0,00	1 682 079,00	1 682 079,00	1 315 753,89	0,00	
				zmniejszenie	0,00	0,00	0,00	0,00	0,00	0,00	0,00	0,00	0,00	0,00	0,00	0,00	0,00	0,00	0,00
				zwiększenie	10 000,00	0,00	0,00	0,00	0,00	0,00	0,00	0,00	0,00	0,00	0,00	10 000,00	10 000,00	0,00	0,00
				po zmianach	2 043 933,70	351 854,70	351 854,70	0,00	351 854,70	0,00	0,00	0,00	0,00	0,00	0,00	0,00	1 692 079,00	1 692 079,00	1 315 753,89
6050			Wydatki inwestycyjne jednostek budżetowych	przed zmianą	366 325,11	0,00	0,00	0,00	0,00	0,00	0,00	0,00	0,00	0,00	366 325,11	366 325,11	0,00	0,00	
				zmniejszenie	0,00	0,00	0,00	0,00	0,00	0,00	0,00	0,00	0,00	0,00	0,00	0,00	0,00	0,00	0,00
				zwiększenie	10 000,00	0,00	0,00	0,00	0,00	0,00	0,00	0,00	0,00	0,00	0,00	10 000,00	10 000,00	0,00	0,00
				po zmianach	376 325,11	0,00	0,00	0,00	0,00	0,00	0,00	0,00	0,00	0,00	0,00	0,00	376 325,11	376 325,11	0,00
40004			Dostarczanie paliw gazowych	przed zmianą	2 481 130,47	131 995,98	131 995,98	0,00	131 995,98	0,00	0,00	0,00	0,00	0,00	2 349 134,49	2 349 134,49	0,00	0,00	
				zmniejszenie	-680 675,64	0,00	0,00	0,00	0,00	0,00	0,00	0,00	0,00	0,00	0,00	-680 675,64	-680 675,64	0,00	0,00
				zwiększenie	0,00	0,00	0,00	0,00	0,00	0,00	0,00	0,00	0,00	0,00	0,00	0,00	0,00	0,00	0,00
				po zmianach	1 800 454,83	131 995,98	131 995,98	0,00	131 995,98	0,00	0,00	0,00	0,00	0,00	0,00	0,00	1 668 458,85	1 668 458,85	0,00
6050			Wydatki inwestycyjne jednostek budżetowych	przed zmianą	2 349 134,49	0,00	0,00	0,00	0,00	0,00	0,00	0,00	0,00	0,00	2 349 134,49	2 349 134,49	0,00	0,00	
				zmniejszenie	-680 675,64	0,00	0,00	0,00	0,00	0,00	0,00	0,00	0,00	0,00	0,00	-680 675,64	-680 675,64	0,00	0,00
				zwiększenie	0,00	0,00	0,00	0,00	0,00	0,00	0,00	0,00	0,00	0,00	0,00	0,00	0,00	0,00	0,00
				po zmianach	1 668 458,85	0,00	0,00	0,00	0,00	0,00	0,00	0,00	0,00	0,00	0,00	0,00	1 668 458,85	1 668 458,85	0,00
754			Bezpieczeństwo publiczne i ochrona przeciwpożarowa	przed zmianą	116 000,00	95 500,00	87 140,00	8 550,00	78 590,00	0,00	8 360,00	0,00	0,00	0,00	20 500,00	20 500,00	0,00	0,00	
				zmniejszenie	0,00	0,00	0,00	0,00	0,00	0,00	0,00	0,00	0,00	0,00	0,00	0,00	0,00	0,00	0,00
				zwiększenie	5 000,00	5 000,00	5 000,00	0,00	5 000,00	0,00	0,00	0,00	0,00	0,00	0,00	0,00	0,00	0,00	0,00
				po zmianach	121 000,00	100 500,00	92 140,00	8 550,00	83 590,00	0,00	8 360,00	0,00	0,00	0,00	0,00	0,00	20 500,00	20 500,00	0,00
75412			Ochotnicze strażne pożarne	przed zmianą	90 160,00	69 660,00	61 300,00	8 550,00	52 750,00	0,00	8 360,00	0,00	0,00	0,00	20 500,00	20 500,00	0,00	0,00	
				zmniejszenie	0,00	0,00	0,00	0,00	0,00	0,00	0,00	0,00	0,00	0,00	0,00	0,00	0,00	0,00	0,00
				zwiększenie	5 000,00	5 000,00	5 000,00	0,00	5 000,00	0,00	0,00	0,00	0,00	0,00	0,00	0,00	0,00	0,00	0,00
				po zmianach	95 160,00	74 660,00	66 300,00	8 550,00	57 750,00	0,00	8 360,00	0,00	0,00	0,00	0,00	0,00	20 500,00	20 500,00	0,00
4300			Zakup usług pozostałych	przed zmianą	10 270,00	10 270,00	10 270,00	0,00	10 270,00	0,00	0,00	0,00	0,00	0,00	0,00	0,00	0,00	0,00	
				zmniejszenie	0,00	0,00	0,00	0,00	0,00	0,00	0,00	0,00	0,00	0,00	0,00	0,00	0,00	0,00	
				zwiększenie	5 000,00	5 000,00	5 000,00	0,00	5 000,00	0,00	0,00	0,00	0,00	0,00	0,00	0,00	0,00	0,00	
				po zmianach	15 270,00	15 270,00	15 270,00	0,00	15 270,00	0,00	0,00	0,00	0,00	0,00	0,00	0,00	0,00	0,00	0,00
804			Oświata i wychowanie	przed zmianą	1 154 286,51	494 930,88	313 619,87	166 526,00	147 093,87	179 911,01	1 400,00	0,00	0,00	0,00	659 355,63	659 355,63	485 606,65	0,00	
				zmniejszenie	-22 246,86	-22 246,86	-16 030,00	0,00	-16 030,00	-6 216,86	0,00	0,00	0,00	0,00	0,00	0,00	0,00	0,00	0,00
				zwiększenie	71 892,50	6 216,86	0,00	0,00	0,00	6 216,86	0,00	0,00	0,00	0,00	0,00	0,00	65 675,64	65 675,64	0,00
				po zmianach	1 203 932,15	478 900,88	297 589,87	166 526,00	131 063,87	179 911,01	1 400,00	0,00	0,00	0,00	0,00	0,00	725 031,27	725 031,27	485 606,65
80101			Szkoły podstawowe	przed zmianą	659 484,23	128,60	128,60	0,00	128,60	0,00	0,00	0,00	0,00	0,00	659 355,63	659 355,63	485 606,65	0,00	
				zmniejszenie	0,00	0,00	0,00	0,00	0,00	0,00	0,00	0,00	0,00	0,00	0,00	0,00	0,00	0,00	
				zwiększenie	65 675,64	0,00	0,00	0,00	0,00	0,00	0,00	0,00	0,00	0,00	0,00	0,00	65 675,64	65 675,64	0,00
				po zmianach	725 159,87	128,60	128,60	0,00	128,60	0,00	0,00	0,00	0,00	0,00	0,00	0,00	725 031,27	725 031,27	485 606,65
6050			Wydatki inwestycyjne jednostek budżetowych	przed zmianą	173 748,98	0,00	0,00	0,00	0,00	0,00	0,00	0,00	0,00	0,00	173 748,98	173 748,98	0,00	0,00	
				zmniejszenie	0,00	0,00	0,00	0,00	0,00	0,00	0,00	0,00	0,00	0,00	0,00	0,00	0,00	0,00	
				zwiększenie	65 675,64	0,00	0,00	0,00	0,00	0,00	0,00	0,00	0,00	0,00	0,00	0,00	65 675,64	65 675,64	0,00
				po zmianach	239 424,62	0,00	0,00	0,00	0,00	0,00	0,00	0,00	0,00	0,00	0,00	0,00	239 424,62	239 424,62	0,00

Dział	Rozdział	§	Nazwa	Plan	Wydanki bieżące	Z tego:										Wydanki majątkowe	z tego:		
						wydatki jednostek budżetowych,	z tego:		dotacje na zadania bieżące	świadczenia na rzecz osób fizycznych;	wydatki na programy finansowane z udziałem środków, o których mowa w art. 5 ust. 1 pkt 2 i 3	wyплаты z tytułu poręczeń i gwarancji	obsługa długu	Inwestycje i zakupy inwestycyjne	w tym:				
							wynagrodzenia i składki od nich naliczane	wydatki związane z realizacją ich statutowych zadań;							na programy finansowane z udziałem środków, o których mowa w art. 5 ust. 1 pkt 2 i 3,		zakup i objęcie akcji i udziałów oraz wniesienie wkładów do spółek prawa handlowego.		
1	2	3	4	5	6	7	8	9	10	11	12	13	14	15	16	17	18		
900			Gospodarka komunalna i ochrona środowiska	przed zmianą	860 374,13	792 159,86	790 959,86	70 181,00	720 778,86	0,00	1 200,00	0,00	0,00	0,00	68 214,27	68 214,27	0,00	0,00	
				zmniejszenia	-283,00	-283,00	-283,00	0,00	-283,00	0,00	0,00	0,00	0,00	0,00	0,00	0,00	0,00	0,00	0,00
				zwiększenia	283,00	283,00	283,00	0,00	283,00	0,00	0,00	0,00	0,00	0,00	0,00	0,00	0,00	0,00	0,00
				po zmianach	860 374,13	792 159,86	790 959,86	70 181,00	720 778,86	0,00	1 200,00	0,00	0,00	0,00	0,00	0,00	68 214,27	68 214,27	0,00
90002			Gospodarka odpadami	przed zmianą	304 655,00	304 655,00	304 655,00	2 947,00	301 708,00	0,00	0,00	0,00	0,00	0,00	0,00	0,00	0,00	0,00	
				zmniejszenia	0,00	0,00	0,00	0,00	0,00	0,00	0,00	0,00	0,00	0,00	0,00	0,00	0,00	0,00	0,00
				zwiększenia	283,00	283,00	283,00	0,00	283,00	0,00	0,00	0,00	0,00	0,00	0,00	0,00	0,00	0,00	0,00
				po zmianach	304 938,00	304 938,00	304 938,00	2 947,00	301 991,00	0,00	0,00	0,00	0,00	0,00	0,00	0,00	0,00	0,00	0,00
		4610	Koszty postępowania sądowego i prokuratorskiego	przed zmianą	0,00	0,00	0,00	0,00	0,00	0,00	0,00	0,00	0,00	0,00	0,00	0,00	0,00	0,00	
				zmniejszenia	0,00	0,00	0,00	0,00	0,00	0,00	0,00	0,00	0,00	0,00	0,00	0,00	0,00	0,00	0,00
				zwiększenia	283,00	283,00	283,00	0,00	283,00	0,00	0,00	0,00	0,00	0,00	0,00	0,00	0,00	0,00	0,00
				po zmianach	283,00	283,00	283,00	0,00	283,00	0,00	0,00	0,00	0,00	0,00	0,00	0,00	0,00	0,00	0,00
90095			Pozostała działalność	przed zmianą	71 344,16	71 344,16	70 744,16	34 320,23	36 423,93	0,00	600,00	0,00	0,00	0,00	0,00	0,00	0,00	0,00	
				zmniejszenia	-283,00	-283,00	-283,00	0,00	-283,00	0,00	0,00	0,00	0,00	0,00	0,00	0,00	0,00	0,00	0,00
				zwiększenia	0,00	0,00	0,00	0,00	0,00	0,00	0,00	0,00	0,00	0,00	0,00	0,00	0,00	0,00	0,00
				po zmianach	71 061,16	71 061,16	70 461,16	34 320,23	36 140,93	0,00	600,00	0,00	0,00	0,00	0,00	0,00	0,00	0,00	0,00
		4210	Zakup materiałów i wyposażenia	przed zmianą	330,00	330,00	330,00	0,00	330,00	0,00	0,00	0,00	0,00	0,00	0,00	0,00	0,00	0,00	
				zmniejszenia	-283,00	-283,00	-283,00	0,00	-283,00	0,00	0,00	0,00	0,00	0,00	0,00	0,00	0,00	0,00	0,00
				zwiększenia	0,00	0,00	0,00	0,00	0,00	0,00	0,00	0,00	0,00	0,00	0,00	0,00	0,00	0,00	0,00
				po zmianach	47,00	47,00	47,00	0,00	47,00	0,00	0,00	0,00	0,00	0,00	0,00	0,00	0,00	0,00	0,00
921			Kultura i ochrona dziedzictwa narodowego	przed zmianą	107 400,00	45 400,00	45 400,00	1 640,00	43 760,00	0,00	0,00	0,00	0,00	0,00	62 000,00	62 000,00	0,00	0,00	
				zmniejszenia	0,00	0,00	0,00	0,00	0,00	0,00	0,00	0,00	0,00	0,00	0,00	0,00	0,00	0,00	0,00
				zwiększenia	1 300,00	1 300,00	1 300,00	0,00	1 300,00	0,00	0,00	0,00	0,00	0,00	0,00	0,00	0,00	0,00	0,00
				po zmianach	108 700,00	46 700,00	46 700,00	1 640,00	45 060,00	0,00	0,00	0,00	0,00	0,00	0,00	62 000,00	62 000,00	0,00	0,00
92105			Pozostałe zadania w zakresie kultury	przed zmianą	45 400,00	45 400,00	45 400,00	1 640,00	43 760,00	0,00	0,00	0,00	0,00	0,00	0,00	0,00	0,00	0,00	
				zmniejszenia	0,00	0,00	0,00	0,00	0,00	0,00	0,00	0,00	0,00	0,00	0,00	0,00	0,00	0,00	0,00
				zwiększenia	1 300,00	1 300,00	1 300,00	0,00	1 300,00	0,00	0,00	0,00	0,00	0,00	0,00	0,00	0,00	0,00	0,00
				po zmianach	46 700,00	46 700,00	46 700,00	1 640,00	45 060,00	0,00	0,00	0,00	0,00	0,00	0,00	0,00	0,00	0,00	0,00
		4210	Zakup materiałów i wyposażenia	przed zmianą	2 442,00	2 442,00	2 442,00	0,00	2 442,00	0,00	0,00	0,00	0,00	0,00	0,00	0,00	0,00	0,00	
				zmniejszenia	0,00	0,00	0,00	0,00	0,00	0,00	0,00	0,00	0,00	0,00	0,00	0,00	0,00	0,00	0,00
				zwiększenia	1 300,00	1 300,00	1 300,00	0,00	1 300,00	0,00	0,00	0,00	0,00	0,00	0,00	0,00	0,00	0,00	0,00
				po zmianach	3 742,00	3 742,00	3 742,00	0,00	3 742,00	0,00	0,00	0,00	0,00	0,00	0,00	0,00	0,00	0,00	0,00
Wydanki razem:				przed zmianą	13 261 713,92	7 683 811,66	6 408 977,24	2 133 964,02	4 273 013,22	179 911,01	294 932,41	402 908,91	0,00	399 082,08	5 577 902,27	5 577 902,27	1 801 360,64	0,00	
				zmniejszenia	-703 205,60	-22 529,86	-16 313,00	0,00	-16 313,00	-6 216,86	0,00	0,00	0,00	0,00	0,00	-680 675,64	-680 675,64	0,00	0,00
				zwiększenia	168 695,60	92 919,66	6 583,00	0,00	6 583,00	6 216,86	80 120,00	0,00	0,00	0,00	0,00	75 675,64	75 675,64	0,00	0,00
				po zmianach	12 727 103,92	7 754 201,66	6 397 247,24	2 133 964,02	4 263 283,22	179 911,01	375 052,41	402 908,91	0,00	399 082,08	4 972 902,27	4 972 902,27	1 801 360,64	0,00	0,00

Dariusz, 27. 11. 2015.

mgr Zbigniew Wojtera

