

ZARZĄDZENIE NR 4/2015
WÓJTA GMINY DASZYNA
z dnia 31 stycznia 2015 roku

w sprawie wykonania Uchwały Nr VI/26/2015 Rady Gminy w Daszynie
z dnia 31.01.2015 r. w sprawie uchwalenia budżetu gminy Daszyna na 2015 rok

Na podstawie art. 30 ust. 2, pkt 4 ustawy z dnia 8 marca 1990 r. o samorządzie gminnym (tj.: Dz. U. z 2013 r. poz. 594, poz. 645, poz. 1318; z 2014 r. poz. 379, poz. 1072), art. 247 ust. 1 ustawy z dnia 27 sierpnia 2009 r. o finansach publicznych (Dz. U. Nr 157, poz. 1240 z póź. zm.)

Wójt Gminy zarządza, co następuje:

§ 1. Ustala się układ wykonawczy wydatków budżetu gminy zgodnie z poniższym wykazem obejmującym plany finansowe poszczególnych jednostek:

- Publiczna Szkoła Podstawowa w Daszynie – załącznik nr 1,
- Publiczna Szkoła Podstawowa w Mazewie – załącznik nr 2,
- Gimnazjum w Daszynie – załącznik nr 3,
- Gminny Ośrodek Pomocy Społecznej w Daszynie – załącznik nr 4 i 4a,
- Gminna Biblioteka Publiczna w Daszynie – załącznik nr 5,
- Urząd Gminy w Daszynie – załącznik nr 6 i 6a.

§ 2. Przekazuje się ustalenia niniejszego Zarządzenia do wiadomości i stosowania kierownikom i dyrektorom jednostek budżetowych Gminy.

§ 3. Zarządzenie wchodzi w życie z dniem podjęcia z mocą obowiązującą od 1 stycznia 2015 r.

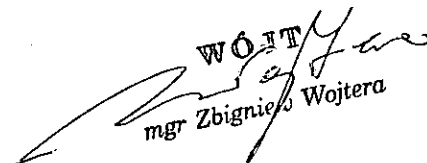
mgr Zbigniew Wojtera

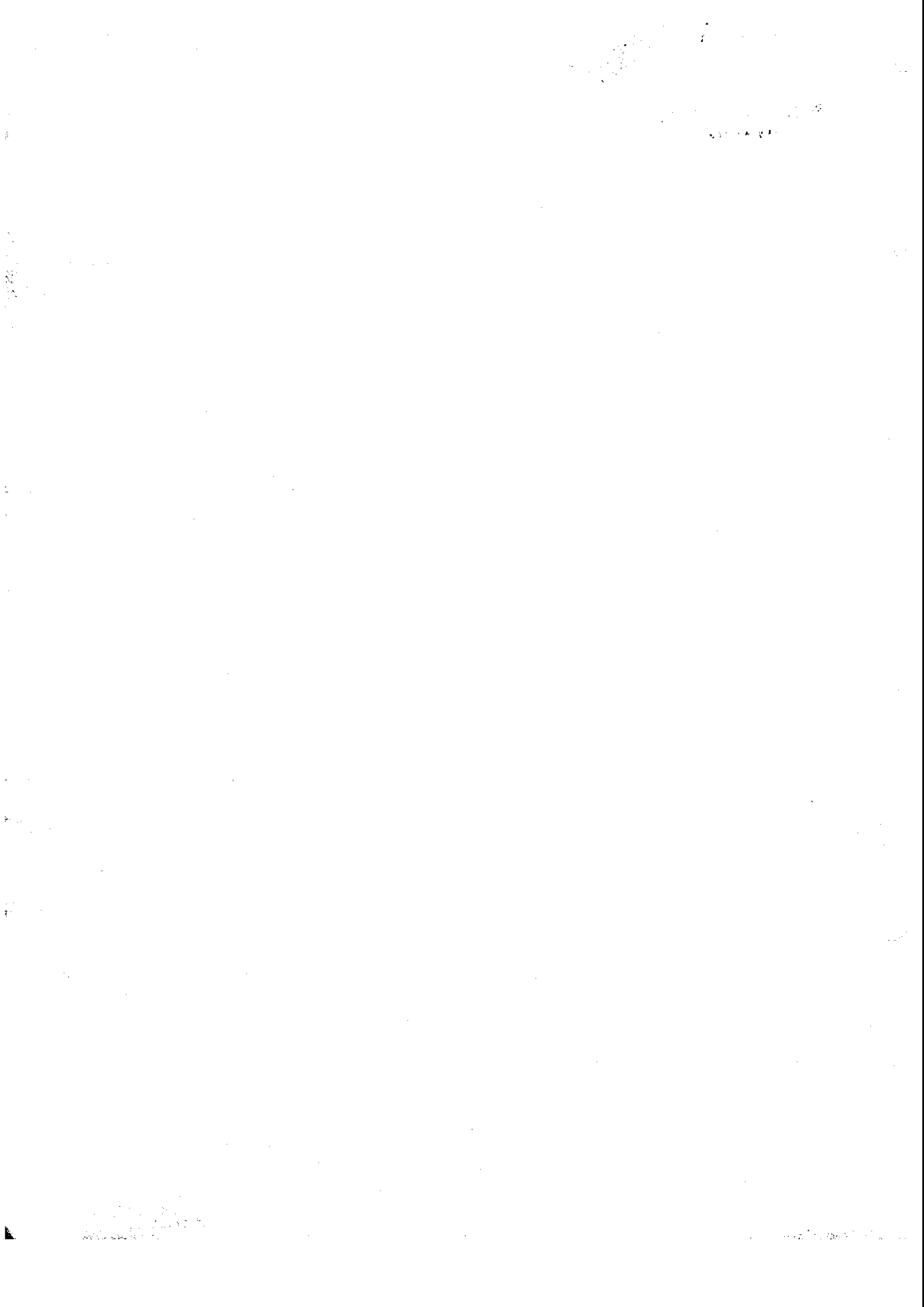

Jałęcznik IV

Plan finansowy na rok 2015 - PUBLICZNA SZKOŁA PODSTAWOWA W DASZYNIE

Dział	Rozdział	§	Nazwa	Plan	Z tego:													
					Wydatki bieżące	z tego:							Wydatki majątkowe	z tego:				
						wydatki jednostek budżetowych,	wynagrodzenia i składki od nich naliczane	wydatki związane z realizacją ich statutowych zadań;	dotacje na zadania bieżące	świadczenia na rzecz osób fizycznych;	wydatki na programy finansowane z udziałem środków, o których mowa w art. 5 ust. 1 pkt 2 i 3	wypłaty z tytułu poręczeń i gwarancji		obsługa długu	Wydatki inwestycyjne	w tym: na programy finansowane z udziałem środków, o których mowa w art. 5 ust. 1 pkt 13,	zakup i objęcie akcji i udziałów oraz wniesienie wkładów do spółek prawa handlowego.	
1	2	3	4	5	6	7	8	9	10	11	12	13	14	15	16	17	18	
801			Oświata i wychowanie	1 190 383,20	1 190 383,20	1 118 012,20	969 145,00	148 867,20	0,00	72 381,00	0,00	0,00	0,00	0,00	0,00	0,00	0,00	0,00
	80101		Szkoły podstawowe	1 051 413,38	1 051 413,38	989 432,38	854 125,00	135 307,38	0,00	61 981,00	0,00	0,00	0,00	0,00	0,00	0,00	0,00	0,00
		3020	Wydatki osobowe niezaliczone do wynagrodzeń	61 981,00	61 981,00	0,00	0,00	0,00	0,00	61 981,00	0,00	0,00	0,00	0,00	0,00	0,00	0,00	0,00
		4010	Wynagrodzenia osobowe pracowników	660 325,00	660 325,00	660 325,00	660 325,00	0,00	0,00	0,00	0,00	0,00	0,00	0,00	0,00	0,00	0,00	0,00
		4040	Dodatkowe wynagrodzenie roczne	52 700,00	52 700,00	52 700,00	52 700,00	0,00	0,00	0,00	0,00	0,00	0,00	0,00	0,00	0,00	0,00	0,00
		4110	Składki na ubezpieczenia społeczne	120 300,00	120 300,00	120 300,00	120 300,00	0,00	0,00	0,00	0,00	0,00	0,00	0,00	0,00	0,00	0,00	0,00
		4120	Składki na Fundusz Pracy	18 800,00	18 800,00	18 800,00	18 800,00	0,00	0,00	0,00	0,00	0,00	0,00	0,00	0,00	0,00	0,00	0,00
		4170	Wynagrodzenia bezosobowe	2 000,00	2 000,00	2 000,00	2 000,00	0,00	0,00	0,00	0,00	0,00	0,00	0,00	0,00	0,00	0,00	0,00
		4210	Zakup materiałów i wyposażenia	19 500,00	19 500,00	19 500,00	0,00	19 500,00	0,00	0,00	0,00	0,00	0,00	0,00	0,00	0,00	0,00	0,00
		4240	Zakup pomocy naukowych, dydaktycznych i książek	2 000,00	2 000,00	2 000,00	0,00	2 000,00	0,00	0,00	0,00	0,00	0,00	0,00	0,00	0,00	0,00	0,00
		4260	Zakup energii	48 900,12	48 900,12	48 900,12	0,00	48 900,12	0,00	0,00	0,00	0,00	0,00	0,00	0,00	0,00	0,00	0,00
		4280	Zakup usług zdrowotnych	500,00	500,00	500,00	0,00	500,00	0,00	0,00	0,00	0,00	0,00	0,00	0,00	0,00	0,00	0,00
		4300	Zakup usług pozostałych	6 000,00	6 000,00	6 000,00	0,00	6 000,00	0,00	0,00	0,00	0,00	0,00	0,00	0,00	0,00	0,00	0,00
		4360	Opłaty z tytułu zakupu usług telekomunikacyjnych	700,00	700,00	700,00	0,00	700,00	0,00	0,00	0,00	0,00	0,00	0,00	0,00	0,00	0,00	0,00
		4410	Podróże służbowe krajowe	1 500,00	1 500,00	1 500,00	0,00	1 500,00	0,00	0,00	0,00	0,00	0,00	0,00	0,00	0,00	0,00	0,00
		4430	Różne opłaty i składki	500,00	500,00	500,00	0,00	500,00	0,00	0,00	0,00	0,00	0,00	0,00	0,00	0,00	0,00	0,00
		4440	Odpiły na zakładowy fundusz świadczeń socjalnych	55 207,26	55 207,26	55 207,26	0,00	55 207,26	0,00	0,00	0,00	0,00	0,00	0,00	0,00	0,00	0,00	0,00
		4700	Szkolenia pracowników niebędących członkami korpusu służby cywilnej	500,00	500,00	500,00	0,00	500,00	0,00	0,00	0,00	0,00	0,00	0,00	0,00	0,00	0,00	0,00
	80103		Oddziały przedszkolne w szkołach podstawowych	134 779,82	134 779,82	124 379,82	115 020,00	9 359,82	0,00	10 400,00	0,00	0,00	0,00	0,00	0,00	0,00	0,00	0,00
		3020	Wydatki osobowe niezaliczone do wynagrodzeń	10 400,00	10 400,00	0,00	0,00	0,00	0,00	10 400,00	0,00	0,00	0,00	0,00	0,00	0,00	0,00	0,00
		4010	Wynagrodzenia osobowe pracowników	87 060,00	87 060,00	87 060,00	87 060,00	0,00	0,00	0,00	0,00	0,00	0,00	0,00	0,00	0,00	0,00	0,00
		4040	Dodatkowe wynagrodzenie roczne	7 400,00	7 400,00	7 400,00	7 400,00	0,00	0,00	0,00	0,00	0,00	0,00	0,00	0,00	0,00	0,00	0,00
		4110	Składki na ubezpieczenia społeczne	18 000,00	18 000,00	18 000,00	18 000,00	0,00	0,00	0,00	0,00	0,00	0,00	0,00	0,00	0,00	0,00	0,00
		4120	Składki na Fundusz Pracy	2 560,00	2 560,00	2 560,00	2 560,00	0,00	0,00	0,00	0,00	0,00	0,00	0,00	0,00	0,00	0,00	0,00
		4210	Zakup materiałów i wyposażenia	1 000,00	1 000,00	1 000,00	0,00	1 000,00	0,00	0,00	0,00	0,00	0,00	0,00	0,00	0,00	0,00	0,00
		4240	Zakup pomocy naukowych, dydaktycznych i książek	2 000,00	2 000,00	2 000,00	0,00	2 000,00	0,00	0,00	0,00	0,00	0,00	0,00	0,00	0,00	0,00	0,00

Plan finansowy na rok 2015 - PUBLICZNA SZKOŁA PODSTAWOWA W MAZEWIE

Dział	Rozdział	§	Nazwa	Plan	Z tego													
					Wydatki bieżące	z tego:										Wydatki majątkowe	z tego:	
						wydatki jednostek budżetowych,	z tego:		dotacje na zadania bieżące	świadczenia na rzecz osób fizycznych;	wydatki na programy finansowane z udziałem środków, o których mowa w art. 5 ust. 1 pkt 2 i 3	wypłaty z tytułu poręczeń i gwarancji	obsługa długu	inwestycje i zakupy inwestycyjne	w tym:		zakup i objęcie akcji i udziałów oraz wniesienie wkładów do spółek prawa handlowego.	
							wynagrodzenia i składki od nich naliczane	wydatki związane z realizacją ich statutowych zadań;							na programy finansowane z udziałem środków, o których mowa w art. 5 ust. 1 pkt 2 i 3,			
1	2	3	4	5	6	7	8	9	10	11	12	13	14	15	16	17	18	
801			Oświata i wychowanie	1 139 758,83	1 139 758,83	1 082 657,83	894 369,00	188 288,83	0,00	57 101,00	0,00	0,00	0,00	0,00	0,00	0,00	0,00	0,00
	80101		Szkoły podstawowe	1 004 198,98	1 004 198,98	958 128,98	780 056,00	176 072,98	0,00	48 070,00	0,00	0,00	0,00	0,00	0,00	0,00	0,00	0,00
		3020	Wydatki osobowe niezaliczone do wynagrodzeń	48 070,00	48 070,00	0,00	0,00	0,00	0,00	48 070,00	0,00	0,00	0,00	0,00	0,00	0,00	0,00	0,00
		4010	Wynagrodzenia osobowe pracowników	577 717,00	577 717,00	577 717,00	577 717,00	0,00	0,00	0,00	0,00	0,00	0,00	0,00	0,00	0,00	0,00	0,00
		4040	Dodatkowe wynagrodzenie roczne	51 148,00	51 148,00	51 148,00	51 148,00	0,00	0,00	0,00	0,00	0,00	0,00	0,00	0,00	0,00	0,00	0,00
		4110	Składki na ubezpieczenia społeczne	126 771,00	126 771,00	126 771,00	126 771,00	0,00	0,00	0,00	0,00	0,00	0,00	0,00	0,00	0,00	0,00	0,00
		4120	Składki na Fundusz Pracy	19 596,00	19 596,00	19 596,00	19 596,00	0,00	0,00	0,00	0,00	0,00	0,00	0,00	0,00	0,00	0,00	0,00
		4170	Wynagrodzenia bezosobowe	4 826,00	4 826,00	4 826,00	4 826,00	0,00	0,00	0,00	0,00	0,00	0,00	0,00	0,00	0,00	0,00	0,00
		4210	Zakup materiałów i wyposażenia	15 653,00	15 653,00	15 653,00	0,00	15 653,00	0,00	0,00	0,00	0,00	0,00	0,00	0,00	0,00	0,00	0,00
		4240	Zakup pomocy naukowych, dydaktycznych i książek	2 500,00	2 500,00	2 500,00	0,00	2 500,00	0,00	0,00	0,00	0,00	0,00	0,00	0,00	0,00	0,00	0,00
		4260	Zakup energii	95 537,00	95 537,00	95 537,00	0,00	95 537,00	0,00	0,00	0,00	0,00	0,00	0,00	0,00	0,00	0,00	0,00
		4270	Zakup usług remontowych	2 000,00	2 000,00	2 000,00	0,00	2 000,00	0,00	0,00	0,00	0,00	0,00	0,00	0,00	0,00	0,00	0,00
		4280	Zakup usług zdrowotnych	1 000,00	1 000,00	1 000,00	0,00	1 000,00	0,00	0,00	0,00	0,00	0,00	0,00	0,00	0,00	0,00	0,00
		4300	Zakup usług pozostałych	9 340,00	9 340,00	9 340,00	0,00	9 340,00	0,00	0,00	0,00	0,00	0,00	0,00	0,00	0,00	0,00	0,00
		4360	Opłaty z tytułu zakupu usług telekomunikacyjnych	3 400,00	3 400,00	3 400,00	0,00	3 400,00	0,00	0,00	0,00	0,00	0,00	0,00	0,00	0,00	0,00	0,00
		4410	Podróże służbowe krajowe	2 000,00	2 000,00	2 000,00	0,00	2 000,00	0,00	0,00	0,00	0,00	0,00	0,00	0,00	0,00	0,00	0,00
		4430	Różne opłaty i składki	2 150,00	2 150,00	2 150,00	0,00	2 150,00	0,00	0,00	0,00	0,00	0,00	0,00	0,00	0,00	0,00	0,00
		4440	Odpiśy na zakładowy fundusz świadczeń socjalnych	41 992,98	41 992,98	41 992,98	0,00	41 992,98	0,00	0,00	0,00	0,00	0,00	0,00	0,00	0,00	0,00	0,00
		4700	Szkolenia pracowników niebędących członkami korpusu służby cywilnej	500,00	500,00	500,00	0,00	500,00	0,00	0,00	0,00	0,00	0,00	0,00	0,00	0,00	0,00	0,00
	80103		Oddziały przedszkolne w szkołach podstawowych	130 443,85	130 443,85	121 412,85	114 313,00	7 089,85	0,00	9 031,00	0,00	0,00	0,00	0,00	0,00	0,00	0,00	0,00
		3020	Wydatki osobowe niezaliczone do wynagrodzeń	9 031,00	9 031,00	0,00	0,00	0,00	0,00	9 031,00	0,00	0,00	0,00	0,00	0,00	0,00	0,00	0,00
		4010	Wynagrodzenia osobowe pracowników	86 490,00	86 490,00	86 490,00	86 490,00	0,00	0,00	0,00	0,00	0,00	0,00	0,00	0,00	0,00	0,00	0,00
		4040	Dodatkowe wynagrodzenie roczne	7 352,00	7 352,00	7 352,00	7 352,00	0,00	0,00	0,00	0,00	0,00	0,00	0,00	0,00	0,00	0,00	0,00
		4110	Składki na ubezpieczenia społeczne	17 643,00	17 643,00	17 643,00	17 643,00	0,00	0,00	0,00	0,00	0,00	0,00	0,00	0,00	0,00	0,00	0,00
		4120	Składki na Fundusz Pracy	2 528,00	2 528,00	2 528,00	2 528,00	0,00	0,00	0,00	0,00	0,00	0,00	0,00	0,00	0,00	0,00	0,00
		4170	Wynagrodzenia bezosobowe	300,00	300,00	300,00	300,00	0,00	0,00	0,00	0,00	0,00	0,00	0,00	0,00	0,00	0,00	0,00

Plan finansowy na rok 2015 - GIMNAZJUM W DASZYNIE

Dział	Rozdział	§	Nazwa	Plan	z tego:													
					Wydutki bieżące	z tego:							Wydatki majątkowe	z tego:				
						wydatki jednostek budżetowych,	wynagrodzenia i składki od nich naliczane	wydatki związane z realizacją ich statutowych zadań;	dotacje na zadania bieżące	świadczenia na rzecz osób fizycznych;	wydatki na programy finansowane z udziałem środków, o których mowa w art. 5 ust. 1 pkt 2 i 3	wydatki z tytułu poręczeń i gwarancji		obsługa długu	Inwestycje i zakupy inwestycyjne	w tym:		
																na programy finansowane z udziałem środków, o których mowa w art. 5 ust. 1 pkt 2 i 3,	zakup i objęcie akcji i udziałów oraz wniesienie wkładów do spółek prawa handlowego.	
1	2	3	4	5	6	7	8	9	10	11	12	13	14	15	16	17	18	
801			Oświata i wychowanie	1 198 348,28	1 198 348,28	1 134 243,28	923 530,00	210 713,28	0,00	64 105,00	0,00	0,00	0,00	0,00	0,00	0,00	0,00	0,00
	80110		Gimnazja	1 192 086,28	1 192 086,28	1 127 981,28	923 530,00	204 451,28	0,00	64 105,00	0,00	0,00	0,00	0,00	0,00	0,00	0,00	0,00
		3020	Wydatki osobowe niezaliczone do wynagrodzeń	64 105,00	64 105,00	0,00	0,00	0,00	0,00	64 105,00	0,00	0,00	0,00	0,00	0,00	0,00	0,00	0,00
		4010	Wynagrodzenia osobowe pracowników	712 300,00	712 300,00	712 300,00	712 300,00	0,00	0,00	0,00	0,00	0,00	0,00	0,00	0,00	0,00	0,00	0,00
		4040	Dodatkowe wynagrodzenie roczne	56 030,00	56 030,00	56 030,00	56 030,00	0,00	0,00	0,00	0,00	0,00	0,00	0,00	0,00	0,00	0,00	0,00
		4110	Składki na ubezpieczenia społeczne	132 700,00	132 700,00	132 700,00	132 700,00	0,00	0,00	0,00	0,00	0,00	0,00	0,00	0,00	0,00	0,00	0,00
		4120	Składki na Fundusz Pracy	20 500,00	20 500,00	20 500,00	20 500,00	0,00	0,00	0,00	0,00	0,00	0,00	0,00	0,00	0,00	0,00	0,00
		4170	Wynagrodzenia bezosobowe	2 000,00	2 000,00	2 000,00	2 000,00	0,00	0,00	0,00	0,00	0,00	0,00	0,00	0,00	0,00	0,00	0,00
		4210	Zakup materiałów i wyposażenia	24 795,00	24 795,00	24 795,00	0,00	24 795,00	0,00	0,00	0,00	0,00	0,00	0,00	0,00	0,00	0,00	0,00
		4240	Zakup pomocy naukowych, dydaktycznych i książek	2 000,00	2 000,00	2 000,00	0,00	2 000,00	0,00	0,00	0,00	0,00	0,00	0,00	0,00	0,00	0,00	0,00
		4260	Zakup energii	121 604,92	121 604,92	121 604,92	0,00	121 604,92	0,00	0,00	0,00	0,00	0,00	0,00	0,00	0,00	0,00	0,00
		4270	Zakup usług remontowych	6 000,00	6 000,00	6 000,00	0,00	6 000,00	0,00	0,00	0,00	0,00	0,00	0,00	0,00	0,00	0,00	0,00
		4280	Zakup usług zdrowotnych	1 000,00	1 000,00	1 000,00	0,00	1 000,00	0,00	0,00	0,00	0,00	0,00	0,00	0,00	0,00	0,00	0,00
		4300	Zakup usług pozostałych	8 000,00	8 000,00	8 000,00	0,00	8 000,00	0,00	0,00	0,00	0,00	0,00	0,00	0,00	0,00	0,00	0,00
		4360	Opłaty z tytułu zakupu usług telekomunikacyjnych	3 320,00	3 320,00	3 320,00	0,00	3 320,00	0,00	0,00	0,00	0,00	0,00	0,00	0,00	0,00	0,00	0,00
		4410	Podróże służbowe krajowe	1 100,00	1 100,00	1 100,00	0,00	1 100,00	0,00	0,00	0,00	0,00	0,00	0,00	0,00	0,00	0,00	0,00
		4430	Różne opłaty i składki	105,00	105,00	105,00	0,00	105,00	0,00	0,00	0,00	0,00	0,00	0,00	0,00	0,00	0,00	0,00
		4440	Odpisy na zakładowy fundusz świadczeń socjalnych	36 026,36	36 026,36	36 026,36	0,00	36 026,36	0,00	0,00	0,00	0,00	0,00	0,00	0,00	0,00	0,00	0,00
		4700	Szkolenia pracowników niebędących członkami korpusu służby cywilnej	500,00	500,00	500,00	0,00	500,00	0,00	0,00	0,00	0,00	0,00	0,00	0,00	0,00	0,00	0,00
	80146		Dokształcanie i doskonalenie nauczycieli	6 262,00	6 262,00	6 262,00	0,00	6 262,00	0,00	0,00	0,00	0,00	0,00	0,00	0,00	0,00	0,00	0,00
		4210	Zakup materiałów i wyposażenia	500,00	500,00	500,00	0,00	500,00	0,00	0,00	0,00	0,00	0,00	0,00	0,00	0,00	0,00	0,00
		4410	Podróże służbowe krajowe	600,00	600,00	600,00	0,00	600,00	0,00	0,00	0,00	0,00	0,00	0,00	0,00	0,00	0,00	0,00
		4700	Szkolenia pracowników niebędących członkami korpusu służby cywilnej	5 162,00	5 162,00	5 162,00	0,00	5 162,00	0,00	0,00	0,00	0,00	0,00	0,00	0,00	0,00	0,00	0,00
Wydutki razem:				1 198 348,28	1 198 348,28	1 134 243,28	923 530,00	210 713,28	0,00	64 105,00	0,00	0,00	0,00	0,00	0,00	0,00	0,00	0,00

Daszyna, 31 stycznia 2015.

WÓJTA
mgr Zbigniew Wojtera



Plan finansowy na rok 2015 - GMINNY OŚRODEK POMOCY SPOŁECZNEJ W DASZYNIE

Dział	Rozdział	§	Nazwa	Plan	Z tego												
					Wydatki bieżące	z tego:							Wydatki majątkowe	z tego:			
						wydatki jednostek budżetowych,	z tego:		dotacje na zadania bieżące	świadczenia na rzecz osób fizycznych;	wydatki na programy finansowane z udziałem środków, o których mowa w art. 5 ust. 1 pkt 2 i 3	wydatki z tytułu poręczeń i gwarancji		obsługa długu	inwestycje i zakupy inwestycyjne	w tym:	
							wynagrodzenia i składki od nich naliczane	wydatki związane z realizacją ich statutowych zadań;								na programy finansowane z udziałem środków, o których mowa w art. 5 ust. 1 pkt 2 i 3,	zakup i objęcie akcji i udziałów oraz wniesienie wkładów do spółek prawa handlowego.
1	2	3	4	5	6	7	8	9	10	11	12	13	14	15	16	17	18
852			Pomoc społeczna	2 026 607,99	2 026 607,99	529 654,89	450 063,00	79 591,89	10 000,00	1 486 953,10	0,00	0,00	0,00	0,00	0,00	0,00	0,00
	85202		Domy pomocy społecznej	130 000,00	130 000,00	0,00	0,00	0,00	0,00	130 000,00	0,00	0,00	0,00	0,00	0,00	0,00	0,00
		3110	Świadczenia społeczne	130 000,00	130 000,00	0,00	0,00	0,00	0,00	130 000,00	0,00	0,00	0,00	0,00	0,00	0,00	0,00
	85204		Rodziny zastępcze	6 400,00	6 400,00	0,00	0,00	0,00	0,00	6 400,00	0,00	0,00	0,00	0,00	0,00	0,00	0,00
		3110	Świadczenia społeczne	6 400,00	6 400,00	0,00	0,00	0,00	0,00	6 400,00	0,00	0,00	0,00	0,00	0,00	0,00	0,00
	85205		Zadania w zakresie przeciwdziałania przemoc w rodzinie	5 519,00	5 519,00	5 519,00	3 119,00	2 400,00	0,00	0,00	0,00	0,00	0,00	0,00	0,00	0,00	0,00
		4010	Wynagrodzenia osobowe pracowników	2 400,00	2 400,00	2 400,00	2 400,00	0,00	0,00	0,00	0,00	0,00	0,00	0,00	0,00	0,00	0,00
		4040	Dodatkowe wynagrodzenie roczne	204,00	204,00	204,00	204,00	0,00	0,00	0,00	0,00	0,00	0,00	0,00	0,00	0,00	0,00
		4110	Składki na ubezpieczenia społeczne	450,00	450,00	450,00	450,00	0,00	0,00	0,00	0,00	0,00	0,00	0,00	0,00	0,00	0,00
		4120	Składki na Fundusz Pracy	65,00	65,00	65,00	65,00	0,00	0,00	0,00	0,00	0,00	0,00	0,00	0,00	0,00	0,00
		4210	Zakup materiałów i wyposażenia	300,00	300,00	300,00	0,00	300,00	0,00	0,00	0,00	0,00	0,00	0,00	0,00	0,00	0,00
		4300	Zakup usług pozostałych	300,00	300,00	300,00	0,00	300,00	0,00	0,00	0,00	0,00	0,00	0,00	0,00	0,00	0,00
		4360	Opłaty z tytułu zakupu usług telekomunikacyjnych	200,00	200,00	200,00	0,00	200,00	0,00	0,00	0,00	0,00	0,00	0,00	0,00	0,00	0,00
		4410	Podróże służbowe krajowe	300,00	300,00	300,00	0,00	300,00	0,00	0,00	0,00	0,00	0,00	0,00	0,00	0,00	0,00
		4700	Szkolenia pracowników niebędących członkami korpusu służby cywilnej	1 300,00	1 300,00	1 300,00	0,00	1 300,00	0,00	0,00	0,00	0,00	0,00	0,00	0,00	0,00	0,00
	85206		Wspieranie rodziny	50 903,93	50 903,93	50 403,93	44 110,00	6 293,93	0,00	500,00	0,00	0,00	0,00	0,00	0,00	0,00	0,00
		3020	Wydatki osobowe niezaliczone do wynagrodzeń	500,00	500,00	0,00	0,00	0,00	0,00	500,00	0,00	0,00	0,00	0,00	0,00	0,00	0,00
		4010	Wynagrodzenia osobowe pracowników	34 000,00	34 000,00	34 000,00	34 000,00	0,00	0,00	0,00	0,00	0,00	0,00	0,00	0,00	0,00	0,00
		4040	Dodatkowe wynagrodzenie roczne	2 850,00	2 850,00	2 850,00	2 850,00	0,00	0,00	0,00	0,00	0,00	0,00	0,00	0,00	0,00	0,00
		4110	Składki na ubezpieczenia społeczne	6 350,00	6 350,00	6 350,00	6 350,00	0,00	0,00	0,00	0,00	0,00	0,00	0,00	0,00	0,00	0,00
		4120	Składki na Fundusz Pracy	910,00	910,00	910,00	910,00	0,00	0,00	0,00	0,00	0,00	0,00	0,00	0,00	0,00	0,00
		4210	Zakup materiałów i wyposażenia	1 100,00	1 100,00	1 100,00	0,00	1 100,00	0,00	0,00	0,00	0,00	0,00	0,00	0,00	0,00	0,00
		4280	Zakup usług zdrowotnych	300,00	300,00	300,00	0,00	300,00	0,00	0,00	0,00	0,00	0,00	0,00	0,00	0,00	0,00
		4410	Podróże służbowe krajowe	3 400,00	3 400,00	3 400,00	0,00	3 400,00	0,00	0,00	0,00	0,00	0,00	0,00	0,00	0,00	0,00
		4440	Odpisy na zakładowy fundusz świadczeń socjalnych	1 093,93	1 093,93	1 093,93	0,00	1 093,93	0,00	0,00	0,00	0,00	0,00	0,00	0,00	0,00	0,00
		4700	Szkolenia pracowników niebędących członkami korpusu służby cywilnej	400,00	400,00	400,00	0,00	400,00	0,00	0,00	0,00	0,00	0,00	0,00	0,00	0,00	0,00

Dział	Rodzaj	§	Nazwa	Plan	Wydatki bieżące	Z tego:																	
						wyniki budżetowych	Z tego:		dotacje na zadania bieżące	świadczenia na rzecz osób fizycznych	wydatki na programy finansowane z udziałem środków, o których mowa w art. 5 ust. 1 pkt 2 i pkt 3	wyniki z tytułu porczeń i gwarancji	na obsługę długu	Wydatki majątkowe	Inwestycje i zakupy inwestycyjne	W tym:		zakup i obciążenie aktywów finansowych do spółek prawa handlowego					
							wynagrodzenia i składek od nich należane	Wydatki związane z realizacją zadań								dotacje na zadania bieżące	świadczenia na rzecz osób fizycznych		wydatki na programy finansowane z udziałem środków, o których mowa w art. 5 ust. 1 pkt 2 i pkt 3	wyniki z tytułu porczeń i gwarancji	na obsługę długu	Wydatki majątkowe	Inwestycje i zakupy inwestycyjne
1	2	3	4	5	6	7	8	9	10	11	12	13	14	15	16	17	18						
85212			Świadczenia rodzinne, świadczenia z tytułu ubezpieczenia chorobowego oraz świadczeń na ubezpieczenie emerytalne i rentowe z ubezpieczenia społecznego	1 019 524,34	1 019 524,34	158 533,34	143 140,00	15 393,34	0,00	860 991,00	0,00	0,00	0,00	0,00	0,00	0,00	0,00						
2910			Zarząd dalszej oraz dalszej w tym: świadczeń rodzinnych, świadczeń z tytułu ubezpieczenia chorobowego, świadczeń z tytułu ubezpieczenia emerytalnego i rentowego w art. 184 ustawy, pobieranych niezależnie lub w nadmiernym wydatkach	890,00	890,00	890,00	0,00	890,00	0,00	0,00	0,00	0,00	0,00	0,00	0,00	0,00	0,00						
3110			Świadczenia społeczne	860 991,00	860 991,00	0,00	0,00	0,00	0,00	860 991,00	0,00	0,00	0,00	0,00	0,00	0,00	0,00						
4010			Wynagrodzenia osobowe pracowników	73 000,00	73 000,00	73 000,00	73 000,00	0,00	0,00	0,00	0,00	0,00	0,00	0,00	0,00	0,00	0,00						
4040			Dodatekwy wynagrodzenie różne	4 540,00	4 540,00	4 540,00	4 540,00	0,00	0,00	0,00	0,00	0,00	0,00	0,00	0,00	0,00	0,00						
4110			Składek na ubezpieczenia społeczne	61 400,00	61 400,00	61 400,00	61 400,00	0,00	0,00	0,00	0,00	0,00	0,00	0,00	0,00	0,00	0,00						
4120			Składek na Fundusz Pracy	2 000,00	2 000,00	2 000,00	2 000,00	0,00	0,00	0,00	0,00	0,00	0,00	0,00	0,00	0,00	0,00						
4170			Wynagrodzenia bezosobowe	2 200,00	2 200,00	2 200,00	2 200,00	0,00	0,00	0,00	0,00	0,00	0,00	0,00	0,00	0,00	0,00						
4210			Zakup materiałów i wyposażenia	4 500,00	4 500,00	4 500,00	0,00	4 500,00	0,00	0,00	0,00	0,00	0,00	0,00	0,00	0,00	0,00						
4280			Zakup usług zdrowotnych	200,00	200,00	200,00	0,00	200,00	0,00	0,00	0,00	0,00	0,00	0,00	0,00	0,00	0,00						
4300			Zakup usług pozostałych	3 100,00	3 100,00	3 100,00	0,00	3 100,00	0,00	0,00	0,00	0,00	0,00	0,00	0,00	0,00	0,00						
4360			Opłaty z tytułu zakupu usług telekomunikacyjnych	1 400,00	1 400,00	1 400,00	0,00	1 400,00	0,00	0,00	0,00	0,00	0,00	0,00	0,00	0,00	0,00						
4410			Podróż służbowe krajowe	500,00	500,00	500,00	0,00	500,00	0,00	0,00	0,00	0,00	0,00	0,00	0,00	0,00	0,00						
4430			Różne opłaty i składki	400,00	400,00	400,00	0,00	400,00	0,00	0,00	0,00	0,00	0,00	0,00	0,00	0,00	0,00						
4440			Opłaty na zakłady fundusz świadczeń socjalnych	2 187,86	2 187,86	2 187,86	0,00	2 187,86	0,00	0,00	0,00	0,00	0,00	0,00	0,00	0,00	0,00						
4560			Pracownia osłoni	115,48	115,48	115,48	0,00	115,48	0,00	0,00	0,00	0,00	0,00	0,00	0,00	0,00	0,00						
4610			Koszty przygotowania sądowego i prokuratorskiego	500,00	500,00	500,00	0,00	500,00	0,00	0,00	0,00	0,00	0,00	0,00	0,00	0,00	0,00						
4700			Stokolenia pracowników niebędących członkami korpusu służby cywilnej	1 600,00	1 600,00	1 600,00	0,00	1 600,00	0,00	0,00	0,00	0,00	0,00	0,00	0,00	0,00	0,00						
85213			Składek na ubezpieczenie zdrowotne opiekuna za osoby pobiegające niektóre świadczenia z pomocy społecznej, niektóre świadczenia rodzinne oraz za osoby uczęszczające w zakładach w centrum integracji społecznej	7 741,00	7 741,00	7 741,00	0,00	7 741,00	0,00	0,00	0,00	0,00	0,00	0,00	0,00	0,00	0,00						
4130			Składek na ubezpieczenie zdrowotne	7 741,00	7 741,00	7 741,00	0,00	7 741,00	0,00	0,00	0,00	0,00	0,00	0,00	0,00	0,00	0,00						
85214			Zasłki i renty w naturze oraz składki na ubezpieczenia emerytalne i rentowe	222 665,00	222 665,00	0,00	0,00	0,00	0,00	222 665,00	0,00	0,00	0,00	0,00	0,00	0,00	0,00						
3110			Świadczenia społeczne	222 665,00	222 665,00	0,00	0,00	0,00	0,00	222 665,00	0,00	0,00	0,00	0,00	0,00	0,00	0,00						
85215			Dodatek mieszaniowy	100 000,00	100 000,00	0,00	0,00	0,00	0,00	100 000,00	0,00	0,00	0,00	0,00	0,00	0,00	0,00						
3110			Świadczenia społeczne	100 000,00	100 000,00	0,00	0,00	0,00	0,00	100 000,00	0,00	0,00	0,00	0,00	0,00	0,00	0,00						
85216			Zasłki stule	72 198,00	72 198,00	0,00	0,00	0,00	0,00	72 198,00	0,00	0,00	0,00	0,00	0,00	0,00	0,00						

Dział	Rozdział	§	Nazwa	Plan	z tego:								z tego:				Wydatki majątkowe	z tego:		
					Wydatki bieżące	Wydanki jednostek budżetowych,	wynagrodzenia i składki od nich naliczane		wydatki związane z realizacją ich statutowych zadań;	dotacje na zadania bieżące	świadczenia na rzecz osób fizycznych;	wydatki na programy finansowane z udziałem środków, o których mowa w art. 5 ust. 1 pkt 2 i 3,	wypłaty z tytułu poręczeń i gwarancji	obciążenia długu	Wydatki majątkowe	inwestycje i zakupy inwestycyjne		w tym:		
							6	7										8	9	10
1	2	3	4	5	6	7	8	9	10	11	12	13	14	15	16	17	18			
		3110	Świadczenia społeczne	72 198,00	72 198,00	0,00	0,00	0,00	0,00	72 198,00	0,00	0,00	0,00	0,00	0,00	0,00	0,00			
	85219		Ośrodki pomocy społecznej	270 534,72	270 534,72	268 757,82	222 584,00	44 163,82	0,00	3 777,10	0,00	0,00	0,00	0,00	0,00	0,00	0,00			
		3020	Wydatki osobowe niezaliczone do wynagrodzeń	1 250,00	1 250,00	0,00	0,00	0,00	0,00	1 250,00	0,00	0,00	0,00	0,00	0,00	0,00	0,00			
		3110	Świadczenia społeczne	2 527,10	2 527,10	0,00	0,00	0,00	0,00	2 527,10	0,00	0,00	0,00	0,00	0,00	0,00	0,00			
		4010	Wynagrodzenia osobowe pracowników	168 000,00	168 000,00	168 000,00	168 000,00	0,00	0,00	0,00	0,00	0,00	0,00	0,00	0,00	0,00	0,00			
		4040	Dotatkowe wynagrodzenie roczne	11 385,00	11 385,00	11 385,00	11 385,00	0,00	0,00	0,00	0,00	0,00	0,00	0,00	0,00	0,00	0,00			
		4110	Składki na ubezpieczenia społeczne	32 031,00	32 031,00	32 031,00	32 031,00	0,00	0,00	0,00	0,00	0,00	0,00	0,00	0,00	0,00	0,00			
		4120	Składki na Fundusz Pracy	4 558,00	4 558,00	4 558,00	4 558,00	0,00	0,00	0,00	0,00	0,00	0,00	0,00	0,00	0,00	0,00			
		4170	Wynagrodzenia bezosobowe	8 820,00	8 820,00	8 820,00	8 820,00	0,00	0,00	0,00	0,00	0,00	0,00	0,00	0,00	0,00	0,00			
		4210	Zakup materiałów i wyposażenia	8 037,90	8 037,90	8 037,90	8 037,90	0,00	0,00	0,00	0,00	0,00	0,00	0,00	0,00	0,00	0,00			
		4260	Zakup energii	5 000,00	5 000,00	5 000,00	5 000,00	0,00	0,00	0,00	0,00	0,00	0,00	0,00	0,00	0,00	0,00			
		4280	Zakup usług zdrowotnych	500,00	500,00	500,00	500,00	0,00	0,00	0,00	0,00	0,00	0,00	0,00	0,00	0,00	0,00			
		4300	Zakup usług pozostałych	12 500,00	12 500,00	12 500,00	12 500,00	0,00	0,00	0,00	0,00	0,00	0,00	0,00	0,00	0,00	0,00			
		4360	Opłaty z tytułu zakupu usług telekomunikacyjnych	5 000,00	5 000,00	5 000,00	5 000,00	0,00	0,00	0,00	0,00	0,00	0,00	0,00	0,00	0,00	0,00			
		4410	Podróże służbowe krajowe	6 000,00	6 000,00	6 000,00	6 000,00	0,00	0,00	0,00	0,00	0,00	0,00	0,00	0,00	0,00	0,00			
		4430	Różne opłaty i składki	500,00	500,00	500,00	500,00	0,00	0,00	0,00	0,00	0,00	0,00	0,00	0,00	0,00	0,00			
		4440	Opłaty na zakładowy fundusz świadczeń socjalnych	4 375,72	4 375,72	4 375,72	4 375,72	0,00	0,00	0,00	0,00	0,00	0,00	0,00	0,00	0,00	0,00			
		4480	Podatek od nieruchomości	250,00	250,00	250,00	250,00	0,00	0,00	0,00	0,00	0,00	0,00	0,00	0,00	0,00	0,00			
		4700	Szkolenia pracowników niebędących członkami korpusu służby cywilnej	2 000,00	2 000,00	2 000,00	2 000,00	0,00	0,00	0,00	0,00	0,00	0,00	0,00	0,00	0,00	0,00			
	85228		Usługi opiekuńcze i specjalistyczne usługi opiekuńcze	37 100,00	37 100,00	37 100,00	37 100,00	0,00	0,00	0,00	0,00	0,00	0,00	0,00	0,00	0,00	0,00			
		4110	Składki na ubezpieczenia społeczne	5 340,00	5 340,00	5 340,00	5 340,00	0,00	0,00	0,00	0,00	0,00	0,00	0,00	0,00	0,00	0,00			
		4120	Składki na Fundusz Pracy	760,00	760,00	760,00	760,00	0,00	0,00	0,00	0,00	0,00	0,00	0,00	0,00	0,00	0,00			
		4170	Wynagrodzenia bezosobowe	31 000,00	31 000,00	31 000,00	31 000,00	0,00	0,00	0,00	0,00	0,00	0,00	0,00	0,00	0,00	0,00			
	85295		Pozostała działalność	104 022,00	104 022,00	3 600,00	0,00	3 600,00	10 000,00	90 422,00	0,00	0,00	0,00	0,00	0,00	0,00	0,00			
		2580	Dotacja podmiotowa z budżetu dla jednostek niezaliczanych do sektora finansów publicznych	10 000,00	10 000,00	0,00	0,00	0,00	10 000,00	0,00	0,00	0,00	0,00	0,00	0,00	0,00	0,00			
		3110	Świadczenia społeczne	90 422,00	90 422,00	0,00	0,00	0,00	0,00	90 422,00	0,00	0,00	0,00	0,00	0,00	0,00	0,00			
		4210	Zakup materiałów i wyposażenia	600,00	600,00	600,00	600,00	0,00	0,00	0,00	0,00	0,00	0,00	0,00	0,00	0,00	0,00			
		4300	Zakup usług pozostałych	3 000,00	3 000,00	3 000,00	3 000,00	0,00	0,00	0,00	0,00	0,00	0,00	0,00	0,00	0,00	0,00			

Całkowite, 51 570 000,00

mgr Zbigniew Wojtera

1	2	3	4	5	6	7	8	9	10	11	12	13	14	15	16	17	18
Dział	Rozdział	§	Nazwa	Plan	Wydatki budżete	wydatki budżetowych, jednostek budżetowych,	wydatki wygenerowane z realizacji zadań stałowych	wydatki związane z realizacją zadań;	dotacje na zadania budżete	świadczenia na rzecz osób fizycznych;	wydatki na finansowanie z udziałem jednostek, o których mowa w art. 5 ust. 1 pkt 213	wypłaty z tytułu gwarancji	obsługa długu	Wydatki majątkowe	inwestycje i zakupy	w tym:	zakup (objęcie akcji i udziałów oraz wniesienie wkładów do spółek prawa handlowego.
Wydatki razem:																	
					2 026 607,99				2 026 607,99	450 063,00	79 891,89	10 000,00	1 486 853,10		0,00	0,00	0,00
z tego:																	
z tego:																	

Plan finansowy na rok 2015 - GOPS w DASZYNIE - zadania zlecone

Dział	Rozdział	§	Nazwa	Plan	Wydatki bieżące	Z tego:												
						z tego:								Wydatki majątkowe	z tego:			
						wydatki jednostek budżetowych,	z tego:		dotacje na zadania bieżące	świadczenia na rzecz osób fizycznych;	wydatki na programy finansowane z udziałem środków, o których mowa w art. 5 ust. 1 pkt 2 i 3	wydatki z tytułu poręczeń i gwarancji	obsługa długu		Inwestycje i zakupy inwestycyjne	w tym:		
							wynagrodzenia i składki od nich naliczane	wydatki związane z realizacją ich statutowych zadań;								na programy finansowane z udziałem środków, o których mowa w art. 5 ust. 1 pkt 2 i 3,	zakup i objęcie akcji i udziałów oraz wniesienie wkładów do spółek prawa handlowego.	
1	2	3	4	5	6	7	8	9	10	11	12	13	14	15	16	17	18	
852			Pomoc społeczna	939 784,00	939 784,00	76 269,90	75 269,00	996,90	0,00	863 518,10	0,00	0,00	0,00	0,00	0,00	0,00	0,00	0,00
	85212		Świadczenia rodzinne, świadczenia z funduszu alimentacyjnego oraz składki na ubezpieczenia emerytalne i rentowe z ubezpieczenia społecznego	936 260,00	936 260,00	75 269,00	75 269,00	0,00	0,00	860 991,00	0,00	0,00	0,00	0,00	0,00	0,00	0,00	0,00
		3110	Świadczenia społeczne	860 991,00	860 991,00	0,00	0,00	0,00	0,00	860 991,00	0,00	0,00	0,00	0,00	0,00	0,00	0,00	0,00
		4010	Wynagrodzenia osobowe pracowników	27 269,00	27 269,00	27 269,00	27 269,00	0,00	0,00	0,00	0,00	0,00	0,00	0,00	0,00	0,00	0,00	0,00
		4110	Składki na ubezpieczenia społeczne	48 000,00	48 000,00	48 000,00	48 000,00	0,00	0,00	0,00	0,00	0,00	0,00	0,00	0,00	0,00	0,00	0,00
	85213		Składki na ubezpieczenie zdrowotne opłacane za osoby pobierające niektóre świadczenia z pomocy społecznej, niektóre świadczenia rodzinne oraz za osoby uczestniczące w zajęciach w centrum integracji społecznej.	959,00	959,00	959,00	0,00	959,00	0,00	0,00	0,00	0,00	0,00	0,00	0,00	0,00	0,00	0,00
		4130	Składki na ubezpieczenie zdrowotne	959,00	959,00	959,00	0,00	959,00	0,00	0,00	0,00	0,00	0,00	0,00	0,00	0,00	0,00	0,00
	85219		Ośrodki pomocy społecznej	2 565,00	2 565,00	37,90	0,00	37,90	0,00	2 527,10	0,00	0,00	0,00	0,00	0,00	0,00	0,00	0,00
		3110	Świadczenia społeczne	2 527,10	2 527,10	0,00	0,00	0,00	0,00	2 527,10	0,00	0,00	0,00	0,00	0,00	0,00	0,00	0,00
		4210	Zakup materiałów i wyposażenia	37,90	37,90	37,90	0,00	37,90	0,00	0,00	0,00	0,00	0,00	0,00	0,00	0,00	0,00	0,00
Wydatki razem:				939 784,00	939 784,00	76 269,90	75 269,00	996,90	0,00	863 518,10	0,00	0,00	0,00	0,00	0,00	0,00	0,00	0,00

Daszynie, 31 stycznia 2015r.

WÓJTA
mgr Zbigniew Wojtera

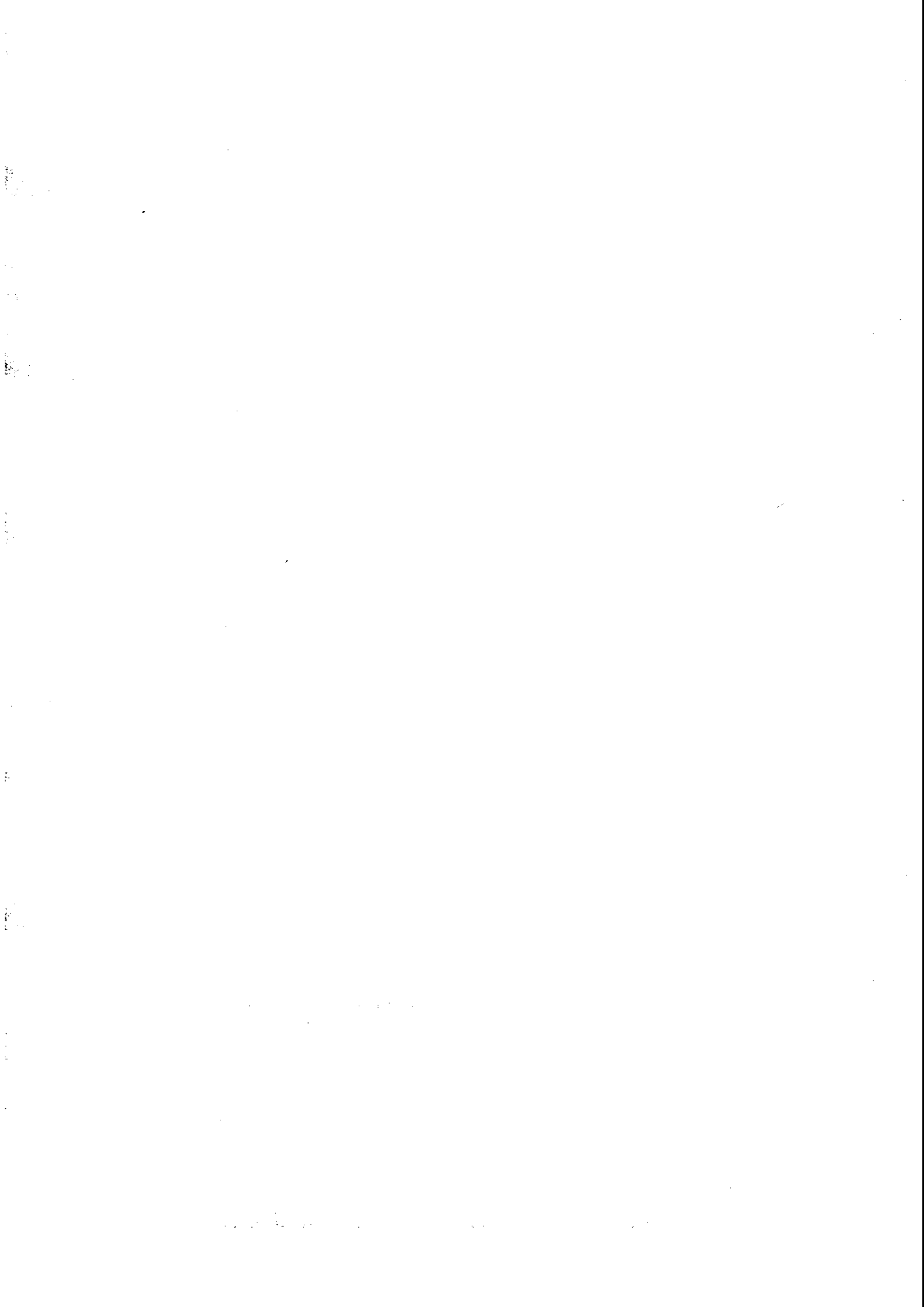

Plan finansowy na rok 2015 - GMINNA BIBLIOTEKA PUBLICZNA W DASZYNIE

Dział	Rozdział	§	Nazwa	Plan	Z tego													
					Wydatki bieżące	z tego:							Wydatki majątkowe	z tego:				
						wydatki jednostek budżetowych,	wynagrodzenia i składki od nich naliczane	wydatki związane z realizacją ich statutowych zadań;	dotacje na zadania bieżące	świadczenia na rzecz osób fizycznych;	wydatki na programy finansowane z udziałem środków, o których mowa w art. 5 ust. 1 pkt 2 i 3	wypłaty z tytułu poręczeń i gwarancji		obsługa długu	inwestycje i zakupy inwestycyjne	w tym: na programy finansowane z udziałem środków, o których mowa w art. 5 ust. 1 pkt 2 i 3,	zakup i objęcie akcji i udziałów oraz wniesienie wkładów do spółek prawa handlowego.	
1	2	3	4	5	6	7	8	9	10	11	12	13	14	15	16	17	18	
821			Kultura i ochrona dziedzictwa narodowego	100 831,90	100 831,90	100 831,90	83 090,00	37 741,90	0,00	0,00	0,00	0,00	0,00	0,00	0,00	0,00	0,00	0,00
	92116		Biblioteki	100 831,90	100 831,90	100 831,90	83 090,00	37 741,90	0,00	0,00	0,00	0,00	0,00	0,00	0,00	0,00	0,00	0,00
		4010	Wynagrodzenia osobowe pracowników	50 810,00	50 810,00	50 810,00	50 810,00	0,00	0,00	0,00	0,00	0,00	0,00	0,00	0,00	0,00	0,00	0,00
		4040	Dodatkowe wynagrodzenie roczne	3 650,00	3 650,00	3 650,00	3 650,00	0,00	0,00	0,00	0,00	0,00	0,00	0,00	0,00	0,00	0,00	0,00
		4110	Składki na ubezpieczenia społeczne	8 500,00	8 500,00	8 500,00	8 500,00	0,00	0,00	0,00	0,00	0,00	0,00	0,00	0,00	0,00	0,00	0,00
		4120	Składki na Fundusz Pracy	330,00	330,00	330,00	330,00	0,00	0,00	0,00	0,00	0,00	0,00	0,00	0,00	0,00	0,00	0,00
		4210	Zakup materiałów i wyposażenia	6 172,00	6 172,00	6 172,00	0,00	6 172,00	0,00	0,00	0,00	0,00	0,00	0,00	0,00	0,00	0,00	0,00
		4240	Zakup pomocy naukowych, dydaktycznych i książek	10 116,00	10 116,00	10 116,00	0,00	10 116,00	0,00	0,00	0,00	0,00	0,00	0,00	0,00	0,00	0,00	0,00
		4260	Zakup energii	11 339,00	11 339,00	11 339,00	0,00	11 339,00	0,00	0,00	0,00	0,00	0,00	0,00	0,00	0,00	0,00	0,00
		4300	Zakup usług pozostałych	5 571,00	5 571,00	5 571,00	0,00	5 571,00	0,00	0,00	0,00	0,00	0,00	0,00	0,00	0,00	0,00	0,00
		4360	Opłaty z tytułu zakupu usług telekomunikacyjnych	2 013,00	2 013,00	2 013,00	0,00	2 013,00	0,00	0,00	0,00	0,00	0,00	0,00	0,00	0,00	0,00	0,00
		4410	Podróże służbowe krajowe	700,00	700,00	700,00	0,00	700,00	0,00	0,00	0,00	0,00	0,00	0,00	0,00	0,00	0,00	0,00
		4430	Różne opłaty i składki	190,00	190,00	190,00	0,00	190,00	0,00	0,00	0,00	0,00	0,00	0,00	0,00	0,00	0,00	0,00
		4440	Odpiły na zakładowy fundusz świadczeń socjalnych	1 640,90	1 640,90	1 640,90	0,00	1 640,90	0,00	0,00	0,00	0,00	0,00	0,00	0,00	0,00	0,00	0,00
Wydatki razem:				100 831,90	100 831,90	100 831,90	83 090,00	37 741,90	0,00	0,00	0,00	0,00	0,00	0,00	0,00	0,00	0,00	0,00

Daszynie 31 stycznia 2015 r.

WÓJT
mgr Zbigniew Wojtera

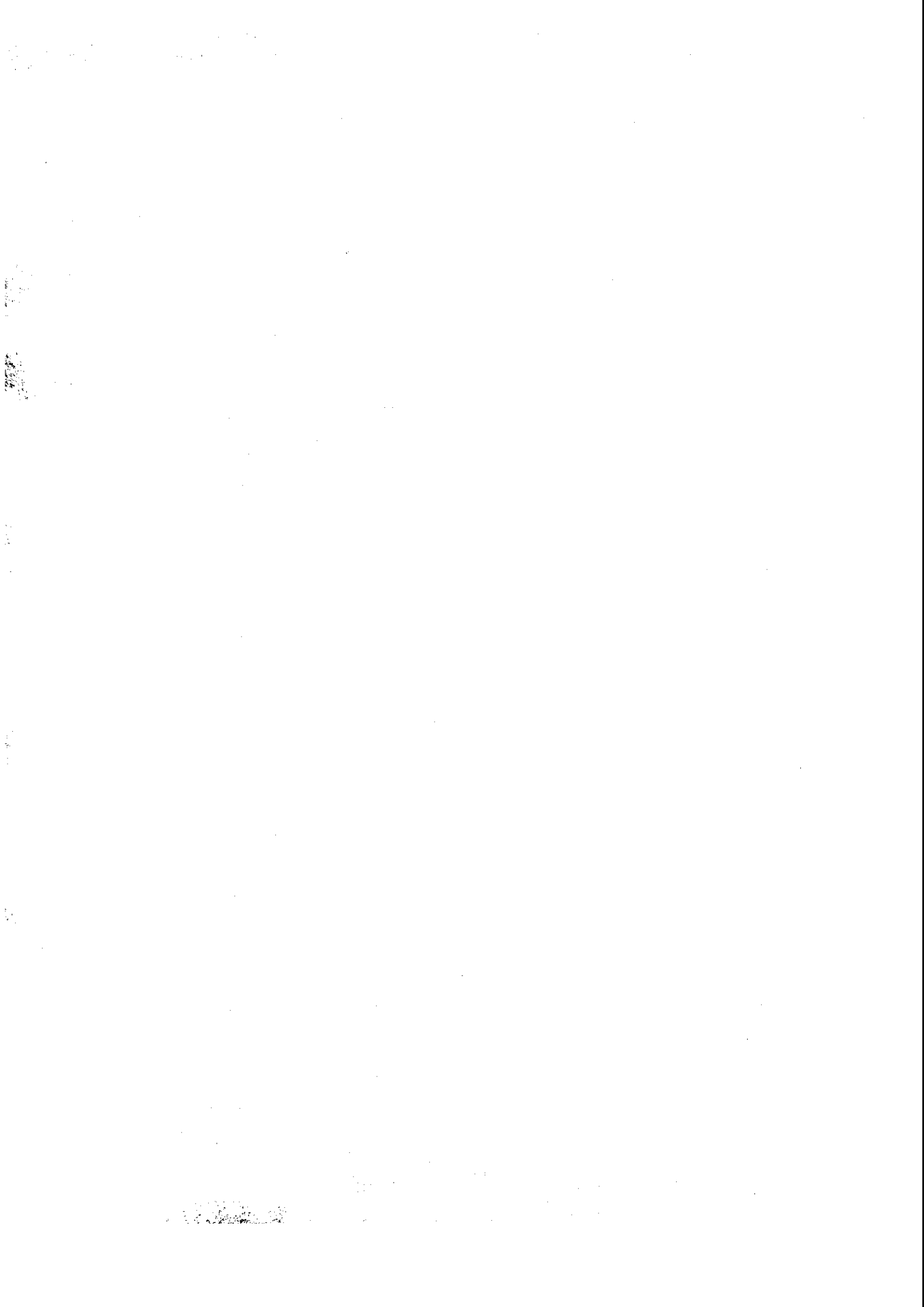

Plan finansowy na rok 2015 - URZĄD GMINY W DASZYNIE

Dział	Rozdział	§	Nazwa	Plan	Z tego													
					Wydatki bieżące	z tego:										Wydatki majątkowe	z tego:	
						wydatki jednostek budżetowych,	z tego:		dotacje na zadania bieżące	świadczenia na rzecz osób fizycznych;	wydatki na programy finansowane z udziałem środków, o których mowa w art. 5 ust. 1 pkt 2 i 3	wydatki z tytułu poręczeń i gwarancji	obsługa długu	inwestycyjne	w tym:			
							wynagrodzenia i składki od nich naliczane	wydatki związane z realizacją ich statutowych zadań;							na programy finansowane z udziałem środków, o których mowa w art. 5 ust. 1 pkt 2 i 3,		zakup i objęcie akcji i udziałów oraz wniesienie wkładów do spółek prawa handlowego.	
1	2	3	4	5	6	7	8	9	10	11	12	13	14	15	16	17	18	
010			Rolnictwo i łowiectwo	20 000,00	20 000,00	20 000,00	0,00	20 000,00	0,00	0,00	0,00	0,00	0,00	0,00	0,00	0,00	0,00	0,00
	01030		Izby rolnicze	20 000,00	20 000,00	20 000,00	0,00	20 000,00	0,00	0,00	0,00	0,00	0,00	0,00	0,00	0,00	0,00	0,00
		2850	Wpłaty gmin na rzecz izb rolniczych w wysokości 2% uzyskanych wpływów z podatku rolnego	20 000,00	20 000,00	20 000,00	0,00	20 000,00	0,00	0,00	0,00	0,00	0,00	0,00	0,00	0,00	0,00	0,00
400			Wytwarzanie i zaopatrywanie w energię elektryczną, gaz i wodę	6 752 587,65	885 333,16	885 333,16	599,00	884 734,16	0,00	0,00	0,00	0,00	0,00	0,00	5 867 254,49	5 867 254,49	0,00	0,00
	40002		Dostarczanie wody	533 599,00	533 599,00	533 599,00	599,00	533 000,00	0,00	0,00	0,00	0,00	0,00	0,00	0,00	0,00	0,00	0,00
		4110	Składki na ubezpieczenia społeczne	86,00	86,00	86,00	86,00	0,00	0,00	0,00	0,00	0,00	0,00	0,00	0,00	0,00	0,00	0,00
		4120	Składki na Fundusz Pracy	13,00	13,00	13,00	13,00	0,00	0,00	0,00	0,00	0,00	0,00	0,00	0,00	0,00	0,00	0,00
		4170	Wynagrodzenia bezosobowe	500,00	500,00	500,00	500,00	0,00	0,00	0,00	0,00	0,00	0,00	0,00	0,00	0,00	0,00	0,00
		4210	Zakup materiałów i wyposażenia	6 000,00	6 000,00	6 000,00	0,00	6 000,00	0,00	0,00	0,00	0,00	0,00	0,00	0,00	0,00	0,00	0,00
		4260	Zakup energii	125 000,00	125 000,00	125 000,00	0,00	125 000,00	0,00	0,00	0,00	0,00	0,00	0,00	0,00	0,00	0,00	0,00
		4270	Zakup usług remontowych	50 000,00	50 000,00	50 000,00	0,00	50 000,00	0,00	0,00	0,00	0,00	0,00	0,00	0,00	0,00	0,00	0,00
		4300	Zakup usług pozostałych	320 000,00	320 000,00	320 000,00	0,00	320 000,00	0,00	0,00	0,00	0,00	0,00	0,00	0,00	0,00	0,00	0,00
		4430	Różne opłaty i składki	27 000,00	27 000,00	27 000,00	0,00	27 000,00	0,00	0,00	0,00	0,00	0,00	0,00	0,00	0,00	0,00	0,00
		4530	Podatek od towarów i usług (VAT).	5 000,00	5 000,00	5 000,00	0,00	5 000,00	0,00	0,00	0,00	0,00	0,00	0,00	0,00	0,00	0,00	0,00
	40003		Dostarczanie energii elektrycznej	3 051 734,16	351 734,16	351 734,16	0,00	351 734,16	0,00	0,00	0,00	0,00	0,00	0,00	2 700 000,00	2 700 000,00	0,00	0,00
		4300	Zakup usług pozostałych	285 962,76	285 962,76	285 962,76	0,00	285 962,76	0,00	0,00	0,00	0,00	0,00	0,00	0,00	0,00	0,00	0,00
		4530	Podatek od towarów i usług (VAT).	65 771,40	65 771,40	65 771,40	0,00	65 771,40	0,00	0,00	0,00	0,00	0,00	0,00	0,00	0,00	0,00	0,00
		6050	Wydatki inwestycyjne jednostek budżetowych	2 700 000,00	0,00	0,00	0,00	0,00	0,00	0,00	0,00	0,00	0,00	0,00	2 700 000,00	2 700 000,00	0,00	0,00
	40004		Dostarczanie paliw gazowych	3 167 254,49	0,00	0,00	0,00	0,00	0,00	0,00	0,00	0,00	0,00	0,00	3 167 254,49	3 167 254,49	0,00	0,00
		6050	Wydatki inwestycyjne jednostek budżetowych	3 167 254,49	0,00	0,00	0,00	0,00	0,00	0,00	0,00	0,00	0,00	0,00	3 167 254,49	3 167 254,49	0,00	0,00
600			Transport i łączność	302 192,65	302 192,65	301 092,65	59 623,00	241 469,65	0,00	1 100,00	0,00	0,00	0,00	0,00	0,00	0,00	0,00	0,00
	60016		Drogi publiczne gminne	302 192,65	302 192,65	301 092,65	59 623,00	241 469,65	0,00	1 100,00	0,00	0,00	0,00	0,00	0,00	0,00	0,00	0,00
		3020	Wydatki osobowe niezaliczone do wynagrodzeń	1 100,00	1 100,00	0,00	0,00	0,00	0,00	1 100,00	0,00	0,00	0,00	0,00	0,00	0,00	0,00	0,00
		4010	Wynagrodzenia osobowe pracowników	49 835,00	49 835,00	49 835,00	49 835,00	0,00	0,00	0,00	0,00	0,00	0,00	0,00	0,00	0,00	0,00	0,00
		4110	Składki na ubezpieczenia społeczne	8 567,00	8 567,00	8 567,00	8 567,00	0,00	0,00	0,00	0,00	0,00	0,00	0,00	0,00	0,00	0,00	0,00
		4120	Składki na Fundusz Pracy	1 221,00	1 221,00	1 221,00	1 221,00	0,00	0,00	0,00	0,00	0,00	0,00	0,00	0,00	0,00	0,00	0,00

Dział	Rozdział	§	Nazwa	Plan	Z tego:													
					Wydutki bieżące	z tego:										Wydutki majątkowe	z tego:	
						wydatki jednostek budżetowych,	z tego:		dotacje na zadania bieżące	świadczenia na rzecz osób fizycznych;	wydatki na programy finansowane z udziałem środków, o których mowa w art. 5 ust. 1 pkt 2 i 3	wyплаты z tytułu poręczeń i gwarancji	obsługa długu	inwestycje i zakupy inwestycyjne	w tym:			
							wynagrodzenia i składki od nich naliczane	wydatki związane z realizacją ich statutowych zadań;							na programy finansowane z udziałem środków, o których mowa w art. 5 ust. 1 pkt 2 i 3,		zakup i objęcie akcji i udziałów oraz wniesienie wkładów do spółek prawa handlowego.	
1	2	3	4	5	6	7	8	9	10	11	12	13	14	15	16	17	18	
		4120	Składki na Fundusz Pracy	557,00	557,00	557,00	557,00	0,00	0,00	0,00	0,00	0,00	0,00	0,00	0,00	0,00	0,00	0,00
		4210	Zakup materiałów i wyposażenia	2 270,00	2 270,00	2 270,00	0,00	2 270,00	0,00	0,00	0,00	0,00	0,00	0,00	0,00	0,00	0,00	0,00
		4300	Zakup usług pozostałych	6 300,00	6 300,00	6 300,00	0,00	6 300,00	0,00	0,00	0,00	0,00	0,00	0,00	0,00	0,00	0,00	0,00
		4360	Opłaty z tytułu zakupu usług telekomunikacyjnych	2 000,00	2 000,00	2 000,00	0,00	2 000,00	0,00	0,00	0,00	0,00	0,00	0,00	0,00	0,00	0,00	0,00
		4410	Podróże służbowe krajowe	4 362,00	4 362,00	4 362,00	0,00	4 362,00	0,00	0,00	0,00	0,00	0,00	0,00	0,00	0,00	0,00	0,00
		4700	Szkolenia pracowników niebędących członkami korpusu służby cywilnej	300,00	300,00	300,00	0,00	300,00	0,00	0,00	0,00	0,00	0,00	0,00	0,00	0,00	0,00	0,00
	75022		Rady gmin (miast i miast na prawach powiatu)	151 200,00	151 200,00	16 200,00	0,00	16 200,00	0,00	135 000,00	0,00	0,00	0,00	0,00	0,00	0,00	0,00	0,00
		3030	Różne wydatki na rzecz osób fizycznych	135 000,00	135 000,00	0,00	0,00	0,00	0,00	135 000,00	0,00	0,00	0,00	0,00	0,00	0,00	0,00	0,00
		4210	Zakup materiałów i wyposażenia	7 200,00	7 200,00	7 200,00	0,00	7 200,00	0,00	0,00	0,00	0,00	0,00	0,00	0,00	0,00	0,00	0,00
		4300	Zakup usług pozostałych	9 000,00	9 000,00	9 000,00	0,00	9 000,00	0,00	0,00	0,00	0,00	0,00	0,00	0,00	0,00	0,00	0,00
	75023		Urzędy gmin (miast i miast na prawach powiatu)	1 901 876,87	1 901 876,87	1 888 136,87	1 383 015,00	516 121,87	0,00	3 740,00	0,00	0,00	0,00	0,00	0,00	0,00	0,00	0,00
		3020	Wydatki osobowe niezaliczone do wynagrodzeń	3 740,00	3 740,00	0,00	0,00	0,00	0,00	3 740,00	0,00	0,00	0,00	0,00	0,00	0,00	0,00	0,00
		4010	Wynagrodzenia osobowe pracowników	1 086 940,00	1 086 940,00	1 086 940,00	1 086 940,00	0,00	0,00	0,00	0,00	0,00	0,00	0,00	0,00	0,00	0,00	0,00
		4040	Dodatkowe wynagrodzenie roczne	86 653,00	86 653,00	86 653,00	86 653,00	0,00	0,00	0,00	0,00	0,00	0,00	0,00	0,00	0,00	0,00	0,00
		4110	Składki na ubezpieczenia społeczne	176 426,00	176 426,00	176 426,00	176 426,00	0,00	0,00	0,00	0,00	0,00	0,00	0,00	0,00	0,00	0,00	0,00
		4120	Składki na Fundusz Pracy	27 996,00	27 996,00	27 996,00	27 996,00	0,00	0,00	0,00	0,00	0,00	0,00	0,00	0,00	0,00	0,00	0,00
		4140	Wpłaty na Państwowy Fundusz Rehabilitacji Osób Niepełnosprawnych	1 000,00	1 000,00	1 000,00	0,00	1 000,00	0,00	0,00	0,00	0,00	0,00	0,00	0,00	0,00	0,00	0,00
		4170	Wynagrodzenia bezosobowe	5 000,00	5 000,00	5 000,00	5 000,00	0,00	0,00	0,00	0,00	0,00	0,00	0,00	0,00	0,00	0,00	0,00
		4210	Zakup materiałów i wyposażenia	58 000,00	58 000,00	58 000,00	0,00	58 000,00	0,00	0,00	0,00	0,00	0,00	0,00	0,00	0,00	0,00	0,00
		4260	Zakup energii	61 447,60	61 447,60	61 447,60	0,00	61 447,60	0,00	0,00	0,00	0,00	0,00	0,00	0,00	0,00	0,00	0,00
		4270	Zakup usług remontowych	2 000,00	2 000,00	2 000,00	0,00	2 000,00	0,00	0,00	0,00	0,00	0,00	0,00	0,00	0,00	0,00	0,00
		4280	Zakup usług zdrowotnych	800,00	800,00	800,00	0,00	800,00	0,00	0,00	0,00	0,00	0,00	0,00	0,00	0,00	0,00	0,00
		4300	Zakup usług pozostałych	115 200,00	115 200,00	115 200,00	0,00	115 200,00	0,00	0,00	0,00	0,00	0,00	0,00	0,00	0,00	0,00	0,00
		4360	Opłaty z tytułu zakupu usług telekomunikacyjnych	28 950,00	28 950,00	28 950,00	0,00	28 950,00	0,00	0,00	0,00	0,00	0,00	0,00	0,00	0,00	0,00	0,00
		4410	Podróże służbowe krajowe	34 000,00	34 000,00	34 000,00	0,00	34 000,00	0,00	0,00	0,00	0,00	0,00	0,00	0,00	0,00	0,00	0,00
		4420	Podróże służbowe zagraniczne	5 000,00	5 000,00	5 000,00	0,00	5 000,00	0,00	0,00	0,00	0,00	0,00	0,00	0,00	0,00	0,00	0,00
		4430	Różne opłaty i składki	5 000,00	5 000,00	5 000,00	0,00	5 000,00	0,00	0,00	0,00	0,00	0,00	0,00	0,00	0,00	0,00	0,00
		4440	Odpisy na zakładowy fundusz świadczeń socjalnych	26 801,27	26 801,27	26 801,27	0,00	26 801,27	0,00	0,00	0,00	0,00	0,00	0,00	0,00	0,00	0,00	0,00
		4480	Podatek od nieruchomości	164 323,00	164 323,00	164 323,00	0,00	164 323,00	0,00	0,00	0,00	0,00	0,00	0,00	0,00	0,00	0,00	0,00

Dział	2	3	4	5	6	7	8	9	10	11	12	13	14	15	16	17	18
Rozdział	\$		Nazwa	Plan	Wydatki budżetowe	Wydatki budżetowych jednostek realizujących, z tego:	Wydatki na wynagrodzenia i świadczenia	Wydatki związane z realizacją zadań i zadań,	dotacje na zadania budżetowe	świadczenia na rzecz osób fizycznych,	Wydatki na finansowanie z pożyczek i innych form finansowania z tytułu gwarancji	z tytułu pożyczek i gwarancji	innych rodzajów	Wydatki majątkowe	inwestycyjne	zakup i odbiór	z tego:
4700			Szkolenia pracowników niebędących członkami		12 000,00	12 000,00	0,00	0,00	0,00	0,00	0,00	0,00	0,00	0,00	0,00	0,00	0,00
			Kapłuszycki ośrodek wypoczynkowy		0,00	0,00	0,00	0,00	0,00	0,00	0,00	0,00	0,00	0,00	0,00	0,00	0,00
75075			Promocja jednostek samorządu terytorialnego		471 398,42	58 350,00	0,00	0,00	0,00	0,00	415 048,42	0,00	0,00	0,00	0,00	0,00	0,00
4177			Wynagrodzenia bezosobowe		41 480,00	0,00	0,00	0,00	0,00	0,00	41 480,00	0,00	0,00	0,00	0,00	0,00	0,00
4179			Wynagrodzenia bezosobowe		7 320,00	0,00	0,00	0,00	0,00	0,00	7 320,00	0,00	0,00	0,00	0,00	0,00	0,00
4210			Zakup materiałów i wyposażenia		2 000,00	2 000,00	0,00	0,00	0,00	0,00	0,00	0,00	0,00	0,00	0,00	0,00	0,00
4217			Zakup materiałów i wyposażenia		46 524,75	0,00	0,00	0,00	0,00	0,00	46 524,75	0,00	0,00	0,00	0,00	0,00	0,00
4219			Zakup materiałów i wyposażenia		8 210,25	0,00	0,00	0,00	0,00	0,00	8 210,25	0,00	0,00	0,00	0,00	0,00	0,00
4300			Zakup usług pozostałych		54 350,00	54 350,00	0,00	0,00	0,00	0,00	0,00	0,00	0,00	0,00	0,00	0,00	0,00
4307			Zakup usług pozostałych		264 788,40	264 788,40	0,00	0,00	0,00	0,00	264 788,40	0,00	0,00	0,00	0,00	0,00	0,00
4309			Zakup usług pozostałych		46 727,02	0,00	0,00	0,00	0,00	0,00	46 727,02	0,00	0,00	0,00	0,00	0,00	0,00
75095			Pozostała działalność		103 059,12	84 059,12	0,00	0,00	0,00	0,00	19 000,00	0,00	0,00	0,00	0,00	0,00	0,00
			Różne wydatki na rzecz osób fizycznych		19 000,00	0,00	0,00	0,00	0,00	0,00	19 000,00	0,00	0,00	0,00	0,00	0,00	0,00
4100			Wynagrodzenia agentów/prowizyjne		45 000,00	45 000,00	0,00	0,00	0,00	0,00	0,00	0,00	0,00	0,00	0,00	0,00	0,00
4210			Zakup materiałów i wyposażenia		500,00	500,00	0,00	0,00	0,00	0,00	0,00	0,00	0,00	0,00	0,00	0,00	0,00
4300			Zakup usług pozostałych		16 559,12	16 559,12	0,00	0,00	0,00	0,00	16 559,12	0,00	0,00	0,00	0,00	0,00	0,00
4430			Różne opłaty i składki		20 000,00	20 000,00	0,00	0,00	0,00	0,00	20 000,00	0,00	0,00	0,00	0,00	0,00	0,00
4610			Koszty postępowania sądowego i prokuratorskiego		2 000,00	2 000,00	0,00	0,00	0,00	0,00	2 000,00	0,00	0,00	0,00	0,00	0,00	0,00
751			Urzędy naczelnych organów władzy państwowej, kontroli i ochrony prawa		645,00	645,00	0,00	0,00	0,00	0,00	645,00	0,00	0,00	0,00	0,00	0,00	0,00
			Urzędy naczelnych organów władzy państwowej, kontroli i ochrony prawa oraz sądownictwa		645,00	645,00	0,00	0,00	0,00	0,00	645,00	0,00	0,00	0,00	0,00	0,00	0,00
75101			Urzędy naczelnych organów władzy państwowej, kontroli i ochrony prawa		845,00	845,00	0,00	0,00	0,00	0,00	845,00	0,00	0,00	0,00	0,00	0,00	0,00
4300			Zakup usług pozostałych		645,00	645,00	0,00	0,00	0,00	0,00	645,00	0,00	0,00	0,00	0,00	0,00	0,00
754			Bezpieczeństwo publiczne i ochrona przeciwpożarowa		89 800,00	81 800,00	0,00	0,00	0,00	0,00	73 800,00	0,00	0,00	0,00	0,00	0,00	0,00
75404			Komendy wojewódzkie Policji		1 500,00	1 500,00	0,00	0,00	0,00	0,00	1 500,00	0,00	0,00	0,00	0,00	0,00	0,00
3000			Wydatki jednostek na państwowy fundusz celowy		1 500,00	1 500,00	0,00	0,00	0,00	0,00	1 500,00	0,00	0,00	0,00	0,00	0,00	0,00
75412			Ochronie straży pożarnej		53 960,00	45 960,00	0,00	0,00	0,00	0,00	37 960,00	0,00	0,00	0,00	0,00	0,00	0,00
3020			Wydatki osobowe niezaliczone do wynagrodzeń		8 000,00	8 000,00	0,00	0,00	0,00	0,00	8 000,00	0,00	0,00	0,00	0,00	0,00	0,00
4170			Wynagrodzenia bezosobowe		8 000,00	8 000,00	0,00	0,00	0,00	0,00	0,00	0,00	0,00	0,00	0,00	0,00	0,00
4210			Zakup materiałów i wyposażenia		17 760,00	17 760,00	0,00	0,00	0,00	0,00	0,00	0,00	0,00	0,00	0,00	0,00	0,00

Z tego:

Dział	Rozdział	§	Nazwa	Plan	Wydatki bieżące	Z tego:												Wydatki majątkowe	z tego:		
						wydatki jednostek budżetowych,	z tego:		dotacje na zadania bieżące	świadczenia na rzecz osób fizycznych;	wydatki na programy finansowane z udziałem środków, o których mowa w art. 5 ust. 1 pkt 2 i 3	wyплаты z tytułu poręczeń i gwarancji	obsługa długu	inwestycje i zakupy inwestycyjne	w tym:		zakup i objęcie akcji i udziałów oraz wniesienie wkładów do spółek prawa handlowego.				
							wynagrodzenia i składki od nich należane	wydatki związane z realizacją ich statutowych zadań;							na programy finansowane z udziałem środków, o których mowa w art. 5 ust. 1 pkt 2 i 3.	zakup i objęcie akcji i udziałów oraz wniesienie wkładów do spółek prawa handlowego.					
1	2	3	4	5	6	7	8	9	10	11	12	13	14	15	16	17	18				
		4260	Zakup energii	3 000,00	3 000,00	3 000,00	0,00	3 000,00	0,00	0,00	0,00	0,00	0,00	0,00	0,00	0,00	0,00	0,00			
		4270	Zakup usług remontowych	2 000,00	2 000,00	2 000,00	0,00	2 000,00	0,00	0,00	0,00	0,00	0,00	0,00	0,00	0,00	0,00	0,00			
		4300	Zakup usług pozostałych	7 000,00	7 000,00	7 000,00	0,00	7 000,00	0,00	0,00	0,00	0,00	0,00	0,00	0,00	0,00	0,00	0,00			
		4360	Opłaty z tytułu zakupu usług telekomunikacyjnych	400,00	400,00	400,00	0,00	400,00	0,00	0,00	0,00	0,00	0,00	0,00	0,00	0,00	0,00	0,00			
		4410	Podróże służbowe krajowe	800,00	800,00	800,00	0,00	800,00	0,00	0,00	0,00	0,00	0,00	0,00	0,00	0,00	0,00	0,00			
		4430	Różne opłaty i składki	7 000,00	7 000,00	7 000,00	0,00	7 000,00	0,00	0,00	0,00	0,00	0,00	0,00	0,00	0,00	0,00	0,00			
	75414		Obrona cywilna	1 700,00	1 700,00	1 700,00	0,00	1 700,00	0,00	0,00	0,00	0,00	0,00	0,00	0,00	0,00	0,00	0,00			
		4210	Zakup materiałów i wyposażenia	1 700,00	1 700,00	1 700,00	0,00	1 700,00	0,00	0,00	0,00	0,00	0,00	0,00	0,00	0,00	0,00	0,00			
	75421		Zarządzanie kryzysowe	32 640,00	32 640,00	32 640,00	0,00	32 640,00	0,00	0,00	0,00	0,00	0,00	0,00	0,00	0,00	0,00	0,00			
		4810	Rezerwy	32 640,00	32 640,00	32 640,00	0,00	32 640,00	0,00	0,00	0,00	0,00	0,00	0,00	0,00	0,00	0,00	0,00			
757			Obsługa długu publicznego	526 665,00	526 665,00	0,00	0,00	0,00	0,00	0,00	0,00	0,00	526 665,00	0,00	0,00	0,00	0,00	0,00			
	75702		Obsługa papierów wartościowych, kredytów i pożyczek jednostek samorządu terytorialnego	526 665,00	526 665,00	0,00	0,00	0,00	0,00	0,00	0,00	0,00	526 665,00	0,00	0,00	0,00	0,00	0,00			
		8110	Odsetki od samorządowych papierów wartościowych lub zaciągniętych przez jednostkę samorządu terytorialnego kredytów i pożyczek	526 665,00	526 665,00	0,00	0,00	0,00	0,00	0,00	0,00	0,00	526 665,00	0,00	0,00	0,00	0,00	0,00			
758			Różne rozliczenia	100 000,00	100 000,00	100 000,00	0,00	100 000,00	0,00	0,00	0,00	0,00	0,00	0,00	0,00	0,00	0,00	0,00			
	75818		Rezerwy ogólne i celowe	100 000,00	100 000,00	100 000,00	0,00	100 000,00	0,00	0,00	0,00	0,00	0,00	0,00	0,00	0,00	0,00	0,00			
		4810	Rezerwy	100 000,00	100 000,00	100 000,00	0,00	100 000,00	0,00	0,00	0,00	0,00	0,00	0,00	0,00	0,00	0,00	0,00			
801			Oświata i wychowanie	1 273 535,53	485 679,90	310 039,80	177 026,00	133 013,80	174 240,10	1 400,00	0,00	0,00	0,00	787 855,63	787 855,63	502 444,39	0,00	0,00			
	80101		Szkoły podstawowe	787 855,63	0,00	0,00	0,00	0,00	0,00	0,00	0,00	0,00	0,00	787 855,63	787 855,63	502 444,39	0,00	0,00			
		6050	Wydatki inwestycyjne jednostek budżetowych	285 411,24	0,00	0,00	0,00	0,00	0,00	0,00	0,00	0,00	0,00	285 411,24	285 411,24	0,00	0,00	0,00			
		6057	Wydatki inwestycyjne jednostek budżetowych	376 833,00	0,00	0,00	0,00	0,00	0,00	0,00	0,00	0,00	0,00	376 833,00	376 833,00	376 833,00	0,00	0,00			
		6059	Wydatki inwestycyjne jednostek budżetowych	125 611,39	0,00	0,00	0,00	0,00	0,00	0,00	0,00	0,00	0,00	125 611,39	125 611,39	125 611,39	0,00	0,00			
	80103		Oddziały przedszkolne w szkołach podstawowych	32 800,00	32 800,00	0,00	0,00	0,00	32 800,00	0,00	0,00	0,00	0,00	0,00	0,00	0,00	0,00	0,00			
		2310	Dotacje celowe przekazane gminie na zadania bieżące realizowane na podstawie porozumień (umów) między jednostkami samorządu terytorialnego	32 800,00	32 800,00	0,00	0,00	0,00	32 800,00	0,00	0,00	0,00	0,00	0,00	0,00	0,00	0,00	0,00			
	80104		Przedszkola	29 850,00	29 850,00	0,00	0,00	0,00	29 850,00	0,00	0,00	0,00	0,00	0,00	0,00	0,00	0,00	0,00			
		2310	Dotacje celowe przekazane gminie na zadania bieżące realizowane na podstawie porozumień (umów) między jednostkami samorządu terytorialnego	29 850,00	29 850,00	0,00	0,00	0,00	29 850,00	0,00	0,00	0,00	0,00	0,00	0,00	0,00	0,00	0,00			
	80106		Inne formy wychowania przedszkolnego	99 960,00	99 960,00	0,00	0,00	0,00	99 960,00	0,00	0,00	0,00	0,00	0,00	0,00	0,00	0,00	0,00			

1	2	3	4	5	6	7	8	9	10	11	12	13	14	15	16	17	18	
Dział	Rozdział	\$	Nazwa	Plan	Wydatki	Wydatki wygenerowane z budżetu jednostek budżetowych,	Wydatki składowe jednostek budżetowych	Wydatki związane z realizacją zadań zleconych	dotacje na świadczenia	dotacje na świadczenia fizyczne	Wydatki na programy finansowane z udziałem środków, o pewności gwarancji	Wydatki z tytułu obsługi długu	Wydatki majątkowe	Wydatki inwestycyjne	Wydatki na programy finansowane z udziałem środków, o pewności gwarancji	Wydatki na programy finansowane z udziałem środków, o pewności gwarancji	Wydatki na programy finansowane z udziałem środków, o pewności gwarancji	Wydatki na programy finansowane z udziałem środków, o pewności gwarancji
Z tego:																		
Z tego:																		
Z tego:																		
		2580	Dotacje podmiotowa z budżetu dla jednostek budżetowych do sektora finansów publicznych	99 960,00	99 960,00	0,00	0,00	0,00	0,00	99 960,00	0,00	0,00	0,00	0,00	0,00	0,00	0,00	
		80113	Dowolenie uczniów do szkół	323 069,90	323 069,90	310 039,80	177 026,00	133 013,80	11 630,10	1 400,00	0,00	0,00	0,00	0,00	0,00	0,00	0,00	
		2320	Dotacje całościowe przekazane dla podmiotu na zadania (umowy między jednostkami samorządów terytorialnych)	11 630,10	11 630,10	0,00	0,00	0,00	11 630,10	0,00	0,00	0,00	0,00	0,00	0,00	0,00	0,00	
		3020	Wydatki osobowe niezaliczone do wynagrodzeń	1 400,00	1 400,00	0,00	0,00	0,00	1 400,00	0,00	0,00	0,00	0,00	0,00	0,00	0,00	0,00	
		4010	Wynagrodzenia osobowe pracowników	137 678,00	137 678,00	137 678,00	137 678,00	137 678,00	0,00	0,00	0,00	0,00	0,00	0,00	0,00	0,00	0,00	
		4040	Dotacje wygenerowane przez jednostki	10 750,00	10 750,00	10 750,00	10 750,00	10 750,00	0,00	0,00	0,00	0,00	0,00	0,00	0,00	0,00	0,00	
		4110	Składki na ubezpieczenia społeczne	25 000,00	25 000,00	25 000,00	25 000,00	25 000,00	0,00	0,00	0,00	0,00	0,00	0,00	0,00	0,00	0,00	
		4120	Składki na Fundusz Pracy	3 600,00	3 600,00	3 600,00	3 600,00	3 600,00	0,00	0,00	0,00	0,00	0,00	0,00	0,00	0,00	0,00	
		4210	Zakup materiałów i wyposażenia	80 000,00	80 000,00	80 000,00	80 000,00	80 000,00	0,00	0,00	0,00	0,00	0,00	0,00	0,00	0,00	0,00	
		4270	Zakup usług remontowych	10 000,00	10 000,00	10 000,00	10 000,00	10 000,00	0,00	0,00	0,00	0,00	0,00	0,00	0,00	0,00	0,00	
		4280	Zakup usług zdrowotnych	500,00	500,00	500,00	500,00	500,00	0,00	0,00	0,00	0,00	0,00	0,00	0,00	0,00	0,00	
		4300	Zakup usług pozostałych	33 000,00	33 000,00	33 000,00	33 000,00	33 000,00	0,00	0,00	0,00	0,00	0,00	0,00	0,00	0,00	0,00	
		4410	Podróżne służbowe krajowe	500,00	500,00	500,00	500,00	500,00	0,00	0,00	0,00	0,00	0,00	0,00	0,00	0,00	0,00	
		4430	Różne opłaty i składki	4 000,00	4 000,00	4 000,00	4 000,00	4 000,00	0,00	0,00	0,00	0,00	0,00	0,00	0,00	0,00	0,00	
		4440	Opłaty na zakładowy fundusz świadczeń socjalnych	5 013,80	5 013,80	5 013,80	5 013,80	5 013,80	0,00	0,00	0,00	0,00	0,00	0,00	0,00	0,00	0,00	
651		85154	Ochrona zdrowia	46 725,00	46 725,00	46 725,00	46 725,00	46 725,00	0,00	0,00	0,00	0,00	0,00	0,00	0,00	0,00	0,00	
		4170	Wynagrodzenia bezosobowe	8 000,00	8 000,00	8 000,00	8 000,00	8 000,00	0,00	0,00	0,00	0,00	0,00	0,00	0,00	0,00	0,00	
		4210	Zakup materiałów i wyposażenia	7 000,00	7 000,00	7 000,00	7 000,00	7 000,00	0,00	0,00	0,00	0,00	0,00	0,00	0,00	0,00	0,00	
		4240	Zakup pomocy naukowych, dydaktycznych i książek	3 000,00	3 000,00	3 000,00	3 000,00	3 000,00	0,00	0,00	0,00	0,00	0,00	0,00	0,00	0,00	0,00	
		4300	Zakup usług pozostałych	26 175,00	26 175,00	26 175,00	26 175,00	26 175,00	0,00	0,00	0,00	0,00	0,00	0,00	0,00	0,00	0,00	
		4360	Opłaty z tytułu zakupu usług telekomunikacyjnych	300,00	300,00	300,00	300,00	300,00	0,00	0,00	0,00	0,00	0,00	0,00	0,00	0,00	0,00	
		4410	Podróże służbowe krajowe	650,00	650,00	650,00	650,00	650,00	0,00	0,00	0,00	0,00	0,00	0,00	0,00	0,00	0,00	
		4430	Różne opłaty i składki	1 600,00	1 600,00	1 600,00	1 600,00	1 600,00	0,00	0,00	0,00	0,00	0,00	0,00	0,00	0,00	0,00	
900		9001	Gospodarka komunalna i ochrona środowiska	859 574,13	791 359,86	790 159,86	67 234,00	722 925,86	1 200,00	0,00	0,00	0,00	0,00	0,00	68 214,27	68 214,27	0,00	
		4430	Różne opłaty i składki	1 600,00	1 600,00	1 600,00	1 600,00	1 600,00	0,00	0,00	0,00	0,00	0,00	0,00	0,00	0,00	0,00	
		4400	Gospodarka śmieciowa i ochrona wód	48 400,00	48 400,00	48 400,00	48 400,00	48 400,00	0,00	0,00	0,00	0,00	0,00	0,00	0,00	0,00	0,00	
		4210	Zakup materiałów i wyposażenia	2 000,00	2 000,00	2 000,00	2 000,00	2 000,00	0,00	0,00	0,00	0,00	0,00	0,00	0,00	0,00	0,00	
		4260	Zakup energii	32 000,00	32 000,00	32 000,00	32 000,00	32 000,00	0,00	0,00	0,00	0,00	0,00	0,00	0,00	0,00	0,00	

Dział	Rozdział	§	Nazwa	Plan	Z tego													
					Wydatki bieżące	z tego:										Wydatki majątkowe	z tego:	
						wydatki jednostek budżetowych,	z tego:		dotacje na zadania bieżące	świadczenia na rzecz osób fizycznych;	wydatki na programy finansowane z udziałem środków, o których mowa w art. 5 ust. 1 pkt 2 i 3	wyплаты z tytułu poręczeń i gwarancji	obsługa długu	inwestycje i zakupy inwestycyjne	w tym:			
							wynagrodzenia i składki od nich naliczane	wydatki związane z realizacją ich statutowych zadań;							na programy finansowane z udziałem środków, o których mowa w art. 5 ust. 1 pkt 2 i 3,		zakup i objęcie akcji i udziałów oraz wniesienie wkładów do spółek prawa handlowego.	
1	2	3	4	5	6	7	8	9	10	11	12	13	14	15	16	17	18	
		4270	Zakup usług remontowych	2 000,00	2 000,00	2 000,00	0,00	2 000,00	0,00	0,00	0,00	0,00	0,00	0,00	0,00	0,00	0,00	0,00
		4300	Zakup usług pozostałych	10 000,00	10 000,00	10 000,00	0,00	10 000,00	0,00	0,00	0,00	0,00	0,00	0,00	0,00	0,00	0,00	0,00
		4430	Różne opłaty i składki	1 700,00	1 700,00	1 700,00	0,00	1 700,00	0,00	0,00	0,00	0,00	0,00	0,00	0,00	0,00	0,00	0,00
		4530	Podatek od towarów i usług (VAT),	700,00	700,00	700,00	0,00	700,00	0,00	0,00	0,00	0,00	0,00	0,00	0,00	0,00	0,00	0,00
	90002		Gospodarka odpadami	303 708,00	303 708,00	303 708,00	0,00	303 708,00	0,00	0,00	0,00	0,00	0,00	0,00	0,00	0,00	0,00	0,00
		4210	Zakup materiałów i wyposażenia	2 000,00	2 000,00	2 000,00	0,00	2 000,00	0,00	0,00	0,00	0,00	0,00	0,00	0,00	0,00	0,00	0,00
		4300	Zakup usług pozostałych	300 742,60	300 742,60	300 742,60	0,00	300 742,60	0,00	0,00	0,00	0,00	0,00	0,00	0,00	0,00	0,00	0,00
		4430	Różne opłaty i składki	965,40	965,40	965,40	0,00	965,40	0,00	0,00	0,00	0,00	0,00	0,00	0,00	0,00	0,00	0,00
	90003		Oczyszczanie śmieci wsi	76 085,93	76 085,93	75 485,93	32 392,00	43 093,93	0,00	600,00	0,00	0,00	0,00	0,00	0,00	0,00	0,00	0,00
		3020	Wydatki osobowe niezaliczone do wynagrodzeń	600,00	600,00	0,00	0,00	0,00	0,00	600,00	0,00	0,00	0,00	0,00	0,00	0,00	0,00	0,00
		4010	Wynagrodzenia osobowe pracowników	24 912,00	24 912,00	24 912,00	24 912,00	0,00	0,00	0,00	0,00	0,00	0,00	0,00	0,00	0,00	0,00	0,00
		4040	Dodatkowe wynagrodzenie roczne	2 150,00	2 150,00	2 150,00	2 150,00	0,00	0,00	0,00	0,00	0,00	0,00	0,00	0,00	0,00	0,00	0,00
		4110	Składki na ubezpieczenia społeczne	4 660,00	4 660,00	4 660,00	4 660,00	0,00	0,00	0,00	0,00	0,00	0,00	0,00	0,00	0,00	0,00	0,00
		4120	Składki na Fundusz Pracy	670,00	670,00	670,00	670,00	0,00	0,00	0,00	0,00	0,00	0,00	0,00	0,00	0,00	0,00	0,00
		4210	Zakup materiałów i wyposażenia	28 800,00	28 800,00	28 800,00	0,00	28 800,00	0,00	0,00	0,00	0,00	0,00	0,00	0,00	0,00	0,00	0,00
		4300	Zakup usług pozostałych	10 200,00	10 200,00	10 200,00	0,00	10 200,00	0,00	0,00	0,00	0,00	0,00	0,00	0,00	0,00	0,00	0,00
		4430	Różne opłaty i składki	3 000,00	3 000,00	3 000,00	0,00	3 000,00	0,00	0,00	0,00	0,00	0,00	0,00	0,00	0,00	0,00	0,00
		4440	Odpiśy na zakładowy fundusz świadczeń socjalnych	1 093,93	1 093,93	1 093,93	0,00	1 093,93	0,00	0,00	0,00	0,00	0,00	0,00	0,00	0,00	0,00	0,00
	90004		Utrzymanie zieleni w miastach i gminach	4 000,00	4 000,00	4 000,00	0,00	4 000,00	0,00	0,00	0,00	0,00	0,00	0,00	0,00	0,00	0,00	0,00
		4210	Zakup materiałów i wyposażenia	2 000,00	2 000,00	2 000,00	0,00	2 000,00	0,00	0,00	0,00	0,00	0,00	0,00	0,00	0,00	0,00	0,00
		4300	Zakup usług pozostałych	2 000,00	2 000,00	2 000,00	0,00	2 000,00	0,00	0,00	0,00	0,00	0,00	0,00	0,00	0,00	0,00	0,00
	90005		Ochrona powietrza atmosferycznego i klimatu	68 214,27	0,00	0,00	0,00	0,00	0,00	0,00	0,00	0,00	0,00	0,00	68 214,27	68 214,27	0,00	0,00
		6660	Zwroty dotacji oraz płatności, w tym wykorzystanych niezgodnie z przeznaczeniem lub wykorzystanych z naruszeniem procedur, o których mowa w art. 184 ustawy, pobranych nielegalnie lub w nadmiernej wysokości, dotyczące wydatków majątkowych.	68 214,27	0,00	0,00	0,00	0,00	0,00	0,00	0,00	0,00	0,00	0,00	68 214,27	68 214,27	0,00	0,00
	90015		Oświetlenie ulic, placów i dróg	280 000,00	280 000,00	280 000,00	0,00	280 000,00	0,00	0,00	0,00	0,00	0,00	0,00	0,00	0,00	0,00	0,00
		4260	Zakup energii	170 000,00	170 000,00	170 000,00	0,00	170 000,00	0,00	0,00	0,00	0,00	0,00	0,00	0,00	0,00	0,00	0,00
		4270	Zakup usług remontowych	110 000,00	110 000,00	110 000,00	0,00	110 000,00	0,00	0,00	0,00	0,00	0,00	0,00	0,00	0,00	0,00	0,00
	90019		Wpływy i wydatki związane z gromadzeniem środków z opłat i kar za korzystanie ze środowiska	7 300,00	7 300,00	7 300,00	0,00	7 300,00	0,00	0,00	0,00	0,00	0,00	0,00	0,00	0,00	0,00	0,00

Dział	Rozdział	§	Nazwa	Plan	Z tego													
					Wydatki bieżące	z tego:										Wydatki majątkowe	z tego:	
						wydatki jednostek budżetowych,	z tego:		dotacje na zadania bieżące	świadczenia na rzecz osób fizycznych;	wydatki na programy finansowane z udziałem środków, o których mowa w art. 5 ust. 1 pkt 2 i 3	wyплаты z tytułu poręczeń i gwarancji	obsługa długu	inwestycje i zakupy inwestycyjne	w tym:		zakup i objęcie akcji i udziałów oraz wniesienie wkładów do spółek prawa handlowego.	
							wynagrodzenia i składki od nich naliczane	wydatki związane z realizacją ich statutowych zadań;							na programy finansowane z udziałem środków, o których mowa w art. 5 ust. 1 pkt 2 i 3,			
1	2	3	4	5	6	7	8	9	10	11	12	13	14	15	16	17	18	
		4440	Odpisy na zakładowy fundusz świadczeń socjalnych	0,00	0,00	0,00	0,00	0,00	0,00	0,00	0,00	0,00	0,00	0,00	0,00	0,00	0,00	0,00
926			Kultura fizyczna	5 100,00	5 100,00	5 100,00	0,00	5 100,00	0,00	0,00	0,00	0,00	0,00	0,00	0,00	0,00	0,00	0,00
	92605		Zadania w zakresie kultury fizycznej	5 100,00	5 100,00	5 100,00	0,00	5 100,00	0,00	0,00	0,00	0,00	0,00	0,00	0,00	0,00	0,00	0,00
		4210	Zakup materiałów i wyposażenia	2 200,00	2 200,00	2 200,00	0,00	2 200,00	0,00	0,00	0,00	0,00	0,00	0,00	0,00	0,00	0,00	0,00
		4300	Zakup usług pozostałych	2 900,00	2 900,00	2 900,00	0,00	2 900,00	0,00	0,00	0,00	0,00	0,00	0,00	0,00	0,00	0,00	0,00
Wydatki razem:				14 021 797,33	6 784 293,04	5 487 189,52	2 085 487,00	3 411 702,52	174 240,10	171 150,00	416 048,42	0,00	526 665,00	7 237 504,29	7 237 504,29	502 444,39	0,00	

Dosłano, 31 stycznia 2015r.

WÓJT
Zbigniew Wojtera
 mgr Zbigniew Wojtera

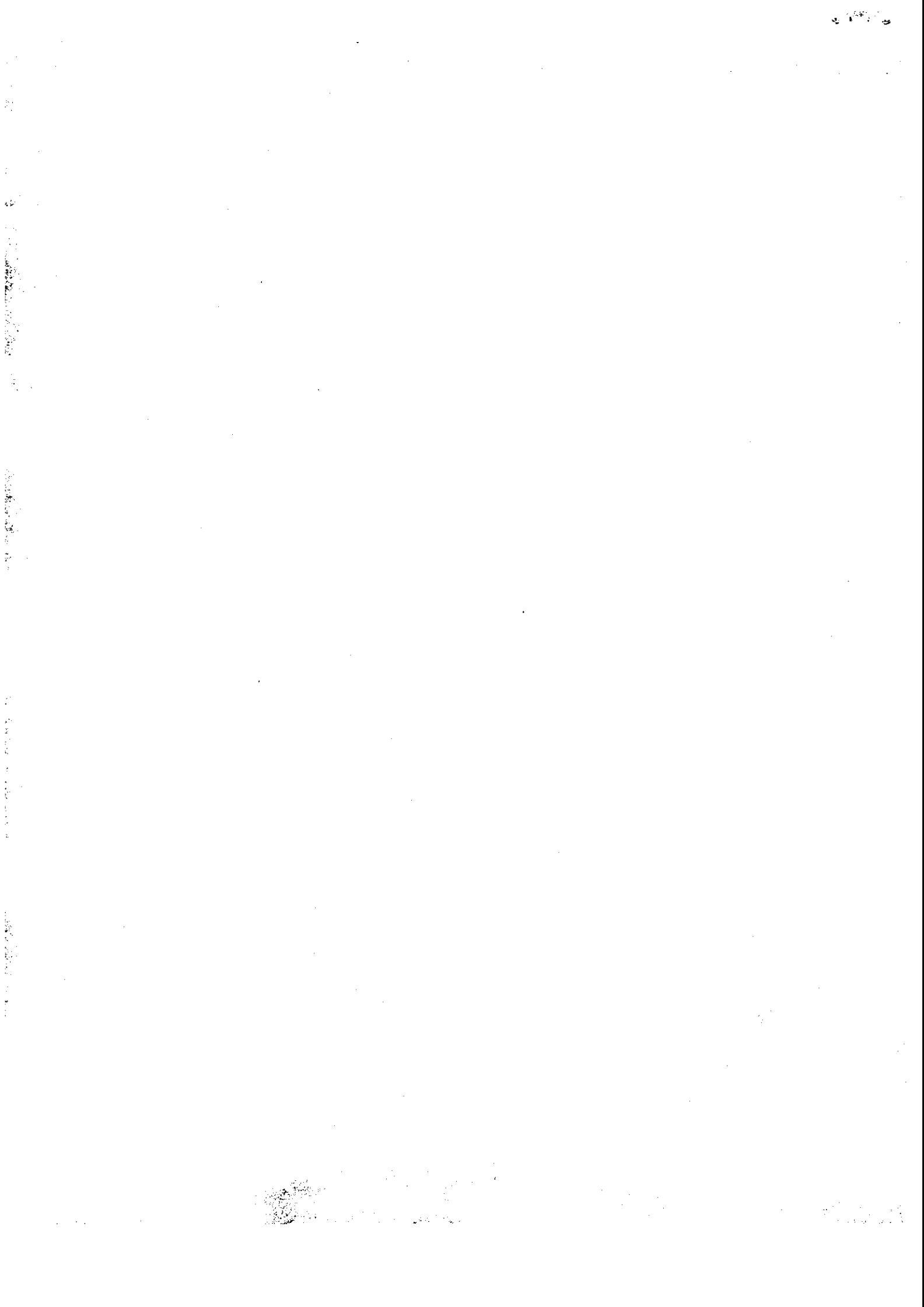

Plan finansowy na rok 2015 - URZĄD GMIONY W DASZYNIE - zadania zlecone

Dział	Rozdział	§	Nazwa	Plan	Z tego													
					Wydatki bieżące	z tego:								Wydatki majątkowe	z tego:			
						wydatki jednostek budżetowych,	z tego:		dotacje na zadania bieżące	świadczenia na rzecz osób fizycznych;	wydatki na programy finansowane z udziałem środków, o których mowa w art. 5 ust. 1 pkt 2 i 3	wypłaty z tytułu poręczeń i gwarancji	obsługa długu		inwestycje i zakupy inwestycyjne	w tym:		
							wynagrodzenia i składki od nich naliczana	wydatki związane z realizacją ich statutowych zadań;								na programy finansowane z udziałem środków, o których mowa w art. 5 ust. 1 pkt 2 i 3,	zakup i objęcie akcji i udziałów oraz wniesienie wkładów do spółek prawa handlowego.	
1	2	3	4	5	6	7	8	9	10	11	12	13	14	15	16	17	18	
750			Administracja publiczna	27 969,00	27 969,00	27 969,00	27 237,00	732,00	0,00	0,00	0,00	0,00	0,00	0,00	0,00	0,00	0,00	0,00
	75011		Urzędy wojewódzkie	27 969,00	27 969,00	27 969,00	27 237,00	732,00	0,00	0,00	0,00	0,00	0,00	0,00	0,00	0,00	0,00	0,00
		4010	Wynagrodzenia osobowe pracowników	22 767,00	22 767,00	22 767,00	22 767,00	0,00	0,00	0,00	0,00	0,00	0,00	0,00	0,00	0,00	0,00	0,00
		4110	Składki na ubezpieczenia społeczne	3 913,00	3 913,00	3 913,00	3 913,00	0,00	0,00	0,00	0,00	0,00	0,00	0,00	0,00	0,00	0,00	0,00
		4120	Składki na Fundusz Pracy	557,00	557,00	557,00	557,00	0,00	0,00	0,00	0,00	0,00	0,00	0,00	0,00	0,00	0,00	0,00
		4210	Zakup materiałów i wyposażenia	170,00	170,00	170,00	0,00	170,00	0,00	0,00	0,00	0,00	0,00	0,00	0,00	0,00	0,00	0,00
		4410	Podróże służbowe krajowe	562,00	562,00	562,00	0,00	562,00	0,00	0,00	0,00	0,00	0,00	0,00	0,00	0,00	0,00	0,00
751			Urzędy naczelných organów władzy państwowej, kontroli i ochrony prawa oraz sądownictwa	645,00	645,00	645,00	0,00	645,00	0,00	0,00	0,00	0,00	0,00	0,00	0,00	0,00	0,00	0,00
	75101		Urzędy naczelných organów władzy państwowej, kontroli i ochrony prawa	645,00	645,00	645,00	0,00	645,00	0,00	0,00	0,00	0,00	0,00	0,00	0,00	0,00	0,00	0,00
		4300	Zakup usług pozostałych	645,00	645,00	645,00	0,00	645,00	0,00	0,00	0,00	0,00	0,00	0,00	0,00	0,00	0,00	0,00
754			Bezpieczeństwo publiczne i ochrona przeciwpożarowa	1 700,00	1 700,00	1 700,00	0,00	1 700,00	0,00	0,00	0,00	0,00	0,00	0,00	0,00	0,00	0,00	0,00
	75414		Obrona cywilna	1 700,00	1 700,00	1 700,00	0,00	1 700,00	0,00	0,00	0,00	0,00	0,00	0,00	0,00	0,00	0,00	0,00
		4210	Zakup materiałów i wyposażenia	1 700,00	1 700,00	1 700,00	0,00	1 700,00	0,00	0,00	0,00	0,00	0,00	0,00	0,00	0,00	0,00	0,00
Wydatki razem:				30 314,00	30 314,00	30 314,00	27 237,00	3 077,00	0,00	0,00	0,00	0,00	0,00	0,00	0,00	0,00	0,00	0,00

Daszyn, 31 stycznia 2015 r.

WÓJT
mgr Zdzisław Wojtera

