

ZARZĄDZENIE NR 80/2015  
WÓJTA GMINY DASZYNA  
z dnia 30 września 2015 roku

w sprawie zmian w budżecie gminy na 2015 rok

Na podstawie art. 30 ust. 1 i 2, pkt 4 ustawy z dnia 8 marca 1990 r. o samorządzie gminnym (tekst jednolity Dz.U.2013, poz.594 zmiana Dz.U.2013, poz. 645, Dz.U.2013, poz 1318, Dz.U.2014, poz. 379) oraz art. 257 ustawy z dnia 27 sierpnia 2009 r. o finansach publicznych (tekst jednolity Dz.U.2013, poz. 885, zmiana Dz.U.2013, poz. 938, Dz.U.2013, poz. 1646 i Dz.U.2014, poz. 379)

**Wójt Gminy zarządza, co następuje**

§ 1. Zwiększa się dochody budżetowe bieżące o kwotę 4.153,00 zł.

2. Dokonane zmiany obrazuje tabela nr 1 i 1a do niniejszego Zarządzenia. Dochody po zmianie wynoszą ogółem 20.559.130,86 zł.

*(Zwiększenie dotacji na wybory do Sejmu i Senatu - zgodnie z pismem KBW z dnia 14.09.br. oraz na pomoc społeczną - zgodnie z decyzją Wojewody Łódzkiego z dnia 28.09.br.)*

§ 2.1. Zmienia się wydatki budżetowe w ten sposób, że:

- zwiększa się wydatki bieżące o kwotę 4.153,00 zł,
- przenosi się wydatki w ramach działu.

2. Dokonane zmiany obrazuje tabela nr 2 i 2a do niniejszego Zarządzenia. Wydatki po zmianach wynoszą ogółem 19.066.447,32 zł.

*(Zwiększenie wydatków zgodnie z otrzymanymi dotacjami, urealnienie wydatków USC, szkół, na promocję gminy, gospodarkę ściekową, OSP, podatek Vat oraz przeniesienie wydatków majątkowych w ramach zadania "Centrum Sportowo-Rehabilitacyjne ...")*

§ 3. Zarządzenie wchodzi w życie z dniem podjęcia i podlega ogłoszeniu.

WÓJTA  
*Zobisław Wojtera*  
Zobisław Wojtera

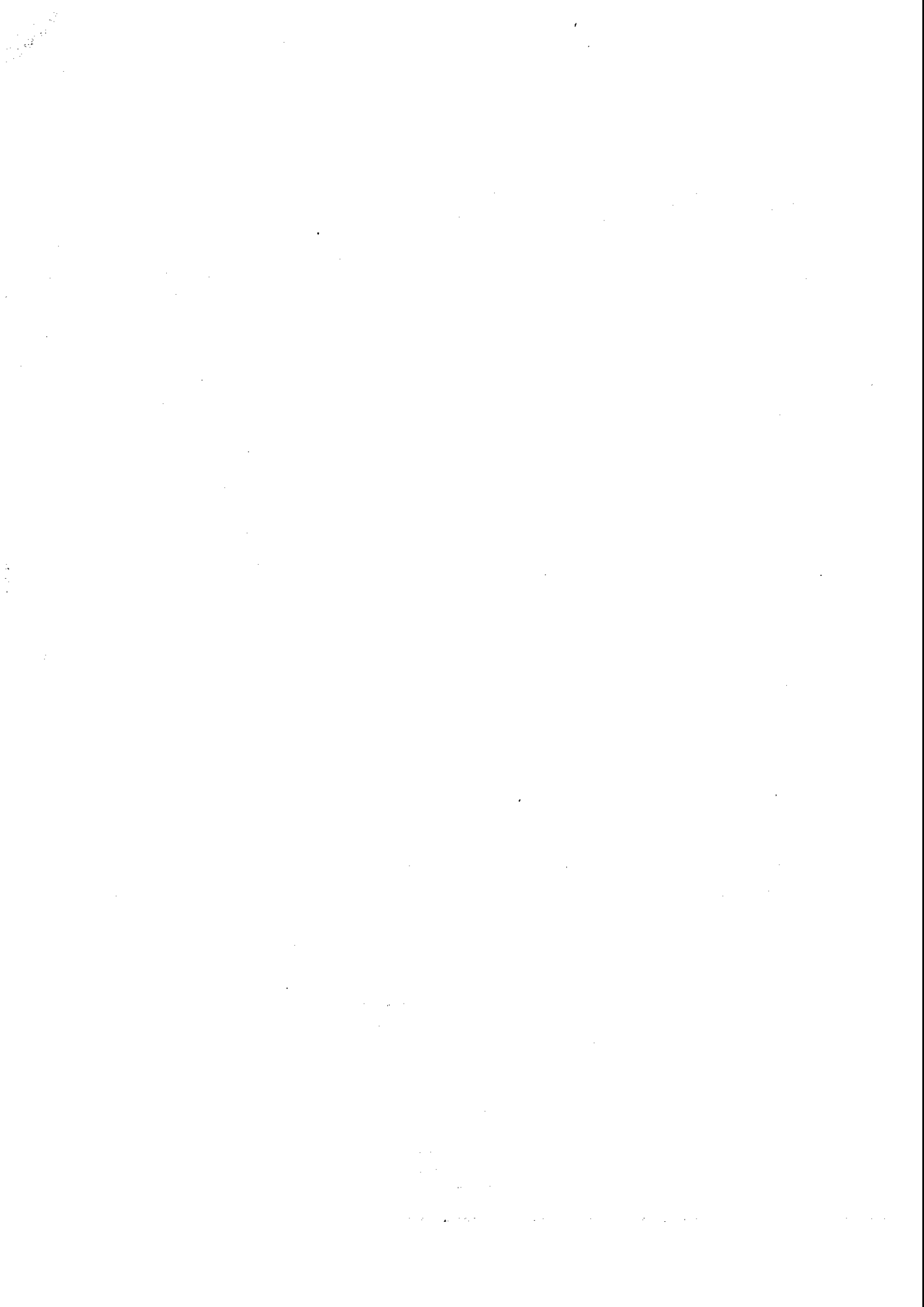

## DOCHODY BUDŻETU GMINY DASZYNA NA 2015 ROK

w złotych

| Dział                 | Rozdział | §    | Nazwa   | Plan przed zmianą    | Zmniejszenie | Zwiększenie     | Plan po zmianach<br>(5+6+7) |
|-----------------------|----------|------|---|----------------------|--------------|-----------------|-----------------------------|
| 1                     | 2        | 3    | 4   | 5                    | 6            | 7               | 8                           |
| <b>bieżące</b>        |          |      |   |                      |              |                 |                             |
| 751                   |          |      | Urzędy naczelnych organów władzy państwowej, kontroli i ochrony prawa oraz sądownictwa  | 16 842,00            | 0,00         | 3 562,00        | 20 404,00                   |
|                       |          |      | w tym z tytułu dotacji i środków na finansowanie wydatków na realizację zadań finansowanych z udziałem środków, o których mowa w art. 5 ust. 1 pkt 2 i 3  | 0,00                 | 0,00         | 0,00            | 0,00                        |
|                       | 75108    |      | Wybory do Sejmu i Senatu  | 0,00                 | 0,00         | 3 562,00        | 3 562,00                    |
|                       |          |      | w tym z tytułu dotacji i środków na finansowanie wydatków na realizację zadań finansowanych z udziałem środków, o których mowa w art. 5 ust. 1 pkt 2 i 3  | 0,00                 | 0,00         | 0,00            | 0,00                        |
|                       |          | 2010 | Dotacje celowe otrzymane z budżetu państwa na realizację zadań bieżących z zakresu administracji rządowej oraz innych zadań zleconych gminie (związkom gmin) ustawami   | 0,00                 | 0,00         | 3 562,00        | 3 562,00                    |
| 852                   |          |      | Pomoc społeczna   | 1 555 662,48         | 0,00         | 591,00          | 1 556 253,48                |
|                       |          |      | w tym z tytułu dotacji i środków na finansowanie wydatków na realizację zadań finansowanych z udziałem środków, o których mowa w art. 5 ust. 1 pkt 2 i 3  | 0,00                 | 0,00         | 0,00            | 0,00                        |
|                       | 85213    |      | Składki na ubezpieczenie zdrowotne opłacane za osoby pobierające niektóre świadczenia z pomocy społecznej, niektóre świadczenia rodzinne oraz za osoby uczestniczące w zajęciach w centrum integracji społecznej. | 10 611,00            | 0,00         | 591,00          | 11 202,00                   |
|                       |          |      | w tym z tytułu dotacji i środków na finansowanie wydatków na realizację zadań finansowanych z udziałem środków, o których mowa w art. 5 ust. 1 pkt 2 i 3  | 0,00                 | 0,00         | 0,00            | 0,00                        |
|                       |          | 2010 | Dotacje celowe otrzymane z budżetu państwa na realizację zadań bieżących z zakresu administracji rządowej oraz innych zadań zleconych gminie (związkom gmin) ustawami   | 2 119,00             | 0,00         | 591,00          | 2 710,00                    |
| <b>bieżące razem:</b> |          |      |   | <b>13 505 424,89</b> | <b>0,00</b>  | <b>4 153,00</b> | <b>13 509 577,89</b>        |
|                       |          |      | w tym z tytułu dotacji i środków na finansowanie wydatków na realizację zadań finansowanych z udziałem środków, o których mowa w art. 5 ust. 1 pkt 2 i 3  | 371 757,03           | 0,00         | 0,00            | 371 757,03                  |
| <b>majątkowe</b>      |          |      |   |                      |              |                 |                             |

|               |          |      |               |  |
|---------------|----------|------|---------------|--|
| 7 049 552,97  | 0,00     | 0,00 | 7 049 552,97  | majątkowe razem:   |
| 5 069 406,05  | 0,00     | 0,00 | 5 069 406,05  | w tym z tytułu dotacji i środków na finansowanie wydatków na realizację zadań finansowanych z udziałem środków, o których mowa w art. 5 ust. 1 pkt 2 i 3 |
| 20 554 977,86 | 0,00     | 0,00 | 20 554 977,86 | Ogółem:  |
| 20 559 130,86 | 4 153,00 | 0,00 | 5 441 163,08  | w tym z tytułu dotacji i środków na finansowanie wydatków, o których mowa w art. 5 ust. 1 pkt 2 i 3  |

(\* Kol 2 do wykorzystania fakultatywnego)

Całkow. 30.08.2015r.

mgr Zbigniew Wojtera

## DOCHODY BUDŻETU GMINY DASZYNA NA 2015 ROK - zadania zlecone

w złotych

| Dział                 | Rozdział | §    | Nazwa   | Plan przed zmianą   | Zmniejszenie | Zwiększenie     | Plan po zmianach<br>(5+6+7) |
|-----------------------|----------|------|---|---------------------|--------------|-----------------|-----------------------------|
| 1                     | 2        | 3    | 4   | 5                   | 6            | 7               | 8                           |
| <b>bieżące</b>        |          |      |   |                     |              |                 |                             |
| 751                   |          |      | Urzędy naczelnych organów władzy państwowej, kontroli i ochrony prawa oraz sądownictwa  | 16 842,00           | 0,00         | 3 562,00        | 20 404,00                   |
|                       |          |      | w tym z tytułu dotacji i środków na finansowanie wydatków na realizację zadań finansowanych z udziałem środków, o których mowa w art. 5 ust. 1 pkt 2 i 3  | 0,00                | 0,00         | 0,00            | 0,00                        |
|                       | 75108    |      | Wybory do Sejmu i Senatu  | 0,00                | 0,00         | 3 562,00        | 3 562,00                    |
|                       |          |      | w tym z tytułu dotacji i środków na finansowanie wydatków na realizację zadań finansowanych z udziałem środków, o których mowa w art. 5 ust. 1 pkt 2 i 3  | 0,00                | 0,00         | 0,00            | 0,00                        |
|                       |          | 2010 | Dotacje celowe otrzymane z budżetu państwa na realizację zadań bieżących z zakresu administracji rządowej oraz innych zadań zleconych gminie (związkom gmin) ustawami   | 0,00                | 0,00         | 3 562,00        | 3 562,00                    |
| 852                   |          |      | Pomoc społeczna   | 986 033,00          | 0,00         | 591,00          | 986 624,00                  |
|                       |          |      | w tym z tytułu dotacji i środków na finansowanie wydatków na realizację zadań finansowanych z udziałem środków, o których mowa w art. 5 ust. 1 pkt 2 i 3  | 0,00                | 0,00         | 0,00            | 0,00                        |
|                       | 85213    |      | Składki na ubezpieczenie zdrowotne opłacane za osoby pobierające niektóre świadczenia z pomocy społecznej, niektóre świadczenia rodzinne oraz za osoby uczestniczące w zajęciach w centrum integracji społecznej. | 2 119,00            | 0,00         | 591,00          | 2 710,00                    |
|                       |          |      | w tym z tytułu dotacji i środków na finansowanie wydatków na realizację zadań finansowanych z udziałem środków, o których mowa w art. 5 ust. 1 pkt 2 i 3  | 0,00                | 0,00         | 0,00            | 0,00                        |
|                       |          | 2010 | Dotacje celowe otrzymane z budżetu państwa na realizację zadań bieżących z zakresu administracji rządowej oraz innych zadań zleconych gminie (związkom gmin) ustawami   | 2 119,00            | 0,00         | 591,00          | 2 710,00                    |
| <b>bieżące razem:</b> |          |      |   | <b>1 383 069,91</b> | <b>0,00</b>  | <b>4 153,00</b> | <b>1 387 222,91</b>         |
|                       |          |      | w tym z tytułu dotacji i środków na finansowanie wydatków na realizację zadań finansowanych z udziałem środków, o których mowa w art. 5 ust. 1 pkt 2 i 3  | 0,00                | 0,00         | 0,00            | 0,00                        |

|  |              |      |          |              |
|--|--------------|------|----------|--------------|
| Ogółem:  | 1 383 069,91 | 0,00 | 4 153,00 | 1 387 222,91 |
| W tym z tytułu dotacji i środków na finansowanie wydatków na realizację zadań finansowanych z udziałem środków, o których mowa w art. 5 ust. 1 pkt 2 i 3 | 0,00         | 0,00 | 0,00     | 0,00         |

(\* Kol 2 do wykorzystania fakultatywnego)

*Carryne, 30.07.2015r.*

*Wójt*  
*mgr Zdzisław Wójcik*

## WYDATKI BUDŻETU GMINY DASZYNA NA 2015 ROK

| Dział | Rozdział | §    | Nazwa   | Plan         | Wydatki bieżące | Z tego:                        |   |  |                            |                                       |   |                                       |               |                                  |   | Wydatki majątkowe | z tego:  |              |              |      |
|-------|----------|------|---|--------------|-----------------|--------------------------------|---|--|----------------------------|---------------------------------------|---|---------------------------------------|---------------|----------------------------------|---|-------------------|--|--------------|--------------|------|
|       |          |      |   |              |                 | wydatki jednostek budżetowych, | z tego:                                   |  | dotacje na zadania bieżące | świadczenia na rzecz osób fizycznych; | wydatki na programy finansowane z udziałem środków, o których mowa w art. 5 ust. 1 pkt 2 i 3, | wypłaty z tytułu poręczeń i gwarancji | obsługa długu | Inwestycje i zakupy inwestycyjne | w tym:  |                   |  |              |              |      |
|       |          |      |   |              |                 |                                | wynagrodzenia i składki od nich naliczane | wydatki związane z realizacją ich statutowych zadań; |                            |                                       |   |                                       |               |                                  | na programy finansowane z udziałem środków, o których mowa w art. 5 ust. 1 pkt 2 i 3, |                   | zakup i objęcie akcji i udziałów oraz wniesienie wkładów do spółek prawa handlowego. |              |              |      |
|       |          |      |   |              |                 |                                |   |  |                            |                                       |   |                                       |               |                                  |   |                   |  |              |              |      |
| 1     | 2        | 3    | 4   | 5            | 6               | 7                              | 8   | 9  | 10                         | 11                                    | 12  | 13                                    | 14            | 15                               | 16  | 17                | 18   |              |              |      |
| 400   |          |      | Wytwarzanie i zaopatrywanie w energię elektryczną, gaz i wodę       | przed zmianą | 5 047 303,05    | 1 016 089,56                   | 1 016 089,56                              | 599,00   | 1 015 490,56               | 0,00                                  | 0,00  | 0,00                                  | 0,00          | 0,00                             | 4 031 213,49  | 4 031 213,49      | 1 315 753,89   | 0,00         |              |      |
|       |          |      |   | zmniejszenie | -5 580,00       | -5 580,00                      | -5 580,00                                 | 0,00   | -5 580,00                  | 0,00                                  | 0,00  | 0,00                                  | 0,00          | 0,00                             | 0,00  | 0,00              | 0,00   | 0,00         | 0,00         | 0,00 |
|       |          |      |   | zwiększenie  | 6 580,00        | 5 580,00                       | 5 580,00                                  | 0,00   | 5 580,00                   | 0,00                                  | 0,00  | 0,00                                  | 0,00          | 0,00                             | 0,00  | 0,00              | 0,00   | 0,00         | 0,00         | 0,00 |
|       |          |      |   | po zmianach  | 5 047 303,05    | 1 016 089,56                   | 1 016 089,56                              | 599,00   | 1 015 490,56               | 0,00                                  | 0,00  | 0,00                                  | 0,00          | 0,00                             | 0,00  | 0,00              | 4 031 213,49   | 4 031 213,49 | 1 315 753,89 | 0,00 |
|       | 40002    |      | Dostarczanie wody   | przed zmianą | 532 238,88      | 532 238,88                     | 532 238,88                                | 599,00   | 531 639,88                 | 0,00                                  | 0,00  | 0,00                                  | 0,00          | 0,00                             | 0,00  | 0,00              | 0,00   | 0,00         | 0,00         |      |
|       |          |      |   | zmniejszenie | -5 580,00       | -5 580,00                      | -5 580,00                                 | 0,00   | -5 580,00                  | 0,00                                  | 0,00  | 0,00                                  | 0,00          | 0,00                             | 0,00  | 0,00              | 0,00   | 0,00         | 0,00         | 0,00 |
|       |          |      |   | zwiększenie  | 5 580,00        | 5 580,00                       | 5 580,00                                  | 0,00   | 5 580,00                   | 0,00                                  | 0,00  | 0,00                                  | 0,00          | 0,00                             | 0,00  | 0,00              | 0,00   | 0,00         | 0,00         | 0,00 |
|       |          |      |   | po zmianach  | 532 238,88      | 532 238,88                     | 532 238,88                                | 599,00   | 531 639,88                 | 0,00                                  | 0,00  | 0,00                                  | 0,00          | 0,00                             | 0,00  | 0,00              | 0,00   | 0,00         | 0,00         | 0,00 |
|       |          | 4300 | Zakup usług pozostałych   | przed zmianą | 310 500,00      | 310 500,00                     | 310 500,00                                | 0,00   | 310 500,00                 | 0,00                                  | 0,00  | 0,00                                  | 0,00          | 0,00                             | 0,00  | 0,00              | 0,00   | 0,00         | 0,00         |      |
|       |          |      |   | zmniejszenie | -5 580,00       | -5 580,00                      | -5 580,00                                 | 0,00   | -5 580,00                  | 0,00                                  | 0,00  | 0,00                                  | 0,00          | 0,00                             | 0,00  | 0,00              | 0,00   | 0,00         | 0,00         | 0,00 |
|       |          |      |   | zwiększenie  | 0,00            | 0,00                           | 0,00                                      | 0,00   | 0,00                       | 0,00                                  | 0,00  | 0,00                                  | 0,00          | 0,00                             | 0,00  | 0,00              | 0,00   | 0,00         | 0,00         | 0,00 |
|       |          |      |   | po zmianach  | 304 920,00      | 304 920,00                     | 304 920,00                                | 0,00   | 304 920,00                 | 0,00                                  | 0,00  | 0,00                                  | 0,00          | 0,00                             | 0,00  | 0,00              | 0,00   | 0,00         | 0,00         | 0,00 |
|       |          | 4530 | Podatek od towarów i usług (VAT).                                   | przed zmianą | 15 900,00       | 15 900,00                      | 15 900,00                                 | 0,00   | 15 900,00                  | 0,00                                  | 0,00  | 0,00                                  | 0,00          | 0,00                             | 0,00  | 0,00              | 0,00   | 0,00         | 0,00         |      |
|       |          |      |   | zmniejszenie | 0,00            | 0,00                           | 0,00                                      | 0,00   | 0,00                       | 0,00                                  | 0,00  | 0,00                                  | 0,00          | 0,00                             | 0,00  | 0,00              | 0,00   | 0,00         | 0,00         | 0,00 |
|       |          |      |   | zwiększenie  | 5 580,00        | 5 580,00                       | 5 580,00                                  | 0,00   | 5 580,00                   | 0,00                                  | 0,00  | 0,00                                  | 0,00          | 0,00                             | 0,00  | 0,00              | 0,00   | 0,00         | 0,00         | 0,00 |
|       |          |      |   | po zmianach  | 21 480,00       | 21 480,00                      | 21 480,00                                 | 0,00   | 21 480,00                  | 0,00                                  | 0,00  | 0,00                                  | 0,00          | 0,00                             | 0,00  | 0,00              | 0,00   | 0,00         | 0,00         | 0,00 |
| 750   |          |      | Administracja publiczna   | przed zmianą | 2 766 538,99    | 2 766 538,99                   | 2 189 590,08                              | 1 456 490,00   | 733 100,08                 | 0,00                                  | 174 040,00  | 402 908,91                            | 0,00          | 0,00                             | 0,00  | 0,00              | 0,00   | 0,00         | 0,00         |      |
|       |          |      |   | zmniejszenie | -2 000,00       | -2 000,00                      | -2 000,00                                 | 0,00   | -2 000,00                  | 0,00                                  | 0,00  | 0,00                                  | 0,00          | 0,00                             | 0,00  | 0,00              | 0,00   | 0,00         | 0,00         | 0,00 |
|       |          |      |   | zwiększenie  | 2 000,00        | 2 000,00                       | 2 000,00                                  | 500,00   | 1 500,00                   | 0,00                                  | 0,00  | 0,00                                  | 0,00          | 0,00                             | 0,00  | 0,00              | 0,00   | 0,00         | 0,00         | 0,00 |
|       |          |      |   | po zmianach  | 2 766 538,99    | 2 766 538,99                   | 2 189 590,08                              | 1 456 990,00   | 732 600,08                 | 0,00                                  | 174 040,00  | 402 908,91                            | 0,00          | 0,00                             | 0,00  | 0,00              | 0,00   | 0,00         | 0,00         | 0,00 |
|       | 75011    |      | Urzędy wojewódzkie  | przed zmianą | 107 178,69      | 107 178,69                     | 107 178,69                                | 88 769,00  | 18 409,69                  | 0,00                                  | 0,00  | 0,00                                  | 0,00          | 0,00                             | 0,00  | 0,00              | 0,00   | 0,00         | 0,00         |      |
|       |          |      |   | zmniejszenie | -500,00         | -500,00                        | -500,00                                   | 0,00   | -500,00                    | 0,00                                  | 0,00  | 0,00                                  | 0,00          | 0,00                             | 0,00  | 0,00              | 0,00   | 0,00         | 0,00         | 0,00 |
|       |          |      |   | zwiększenie  | 500,00          | 500,00                         | 500,00                                    | 500,00   | 0,00                       | 0,00                                  | 0,00  | 0,00                                  | 0,00          | 0,00                             | 0,00  | 0,00              | 0,00   | 0,00         | 0,00         | 0,00 |
|       |          |      |   | po zmianach  | 107 178,69      | 107 178,69                     | 107 178,69                                | 89 269,00  | 17 909,69                  | 0,00                                  | 0,00  | 0,00                                  | 0,00          | 0,00                             | 0,00  | 0,00              | 0,00   | 0,00         | 0,00         | 0,00 |
|       |          | 4170 | Wynagrodzenia bezosobowe  | przed zmianą | 0,00            | 0,00                           | 0,00                                      | 0,00   | 0,00                       | 0,00                                  | 0,00  | 0,00                                  | 0,00          | 0,00                             | 0,00  | 0,00              | 0,00   | 0,00         | 0,00         |      |
|       |          |      |   | zmniejszenie | 0,00            | 0,00                           | 0,00                                      | 0,00   | 0,00                       | 0,00                                  | 0,00  | 0,00                                  | 0,00          | 0,00                             | 0,00  | 0,00              | 0,00   | 0,00         | 0,00         | 0,00 |
|       |          |      |   | zwiększenie  | 500,00          | 500,00                         | 500,00                                    | 500,00   | 0,00                       | 0,00                                  | 0,00  | 0,00                                  | 0,00          | 0,00                             | 0,00  | 0,00              | 0,00   | 0,00         | 0,00         | 0,00 |
|       |          |      |   | po zmianach  | 500,00          | 500,00                         | 500,00                                    | 500,00   | 0,00                       | 0,00                                  | 0,00  | 0,00                                  | 0,00          | 0,00                             | 0,00  | 0,00              | 0,00   | 0,00         | 0,00         | 0,00 |
|       |          | 4700 | Szkolenia pracowników niebędących członkami korpusu służby cywilnej | przed zmianą | 1 800,00        | 1 800,00                       | 1 800,00                                  | 0,00   | 1 800,00                   | 0,00                                  | 0,00  | 0,00                                  | 0,00          | 0,00                             | 0,00  | 0,00              | 0,00   | 0,00         | 0,00         |      |
|       |          |      |   | zmniejszenie | -500,00         | -500,00                        | -500,00                                   | 0,00   | -500,00                    | 0,00                                  | 0,00  | 0,00                                  | 0,00          | 0,00                             | 0,00  | 0,00              | 0,00   | 0,00         | 0,00         | 0,00 |
|       |          |      |   | zwiększenie  | 0,00            | 0,00                           | 0,00                                      | 0,00   | 0,00                       | 0,00                                  | 0,00  | 0,00                                  | 0,00          | 0,00                             | 0,00  | 0,00              | 0,00   | 0,00         | 0,00         | 0,00 |
|       |          |      |   | po zmianach  | 1 300,00        | 1 300,00                       | 1 300,00                                  | 0,00   | 1 300,00                   | 0,00                                  | 0,00  | 0,00                                  | 0,00          | 0,00                             | 0,00  | 0,00              | 0,00   | 0,00         | 0,00         | 0,00 |
| 75075 |          |      | Promocja jednostek samorządu terytorialnego                         | przed zmianą | 428 731,91      | 428 731,91                     | 25 823,00                                 | 0,00   | 25 823,00                  | 0,00                                  | 0,00  | 402 908,91                            | 0,00          | 0,00                             | 0,00  | 0,00              | 0,00   | 0,00         | 0,00         |      |
|       |          |      |   | zmniejszenie | -1 500,00       | -1 500,00                      | -1 500,00                                 | 0,00   | -1 500,00                  | 0,00                                  | 0,00  | 0,00                                  | 0,00          | 0,00                             | 0,00  | 0,00              | 0,00   | 0,00         | 0,00         | 0,00 |
|       |          |      |   | zwiększenie  | 1 500,00        | 1 500,00                       | 1 500,00                                  | 0,00   | 1 500,00                   | 0,00                                  | 0,00  | 0,00                                  | 0,00          | 0,00                             | 0,00  | 0,00              | 0,00   | 0,00         | 0,00         | 0,00 |
|       |          |      |   | po zmianach  | 428 731,91      | 428 731,91                     | 25 823,00                                 | 0,00   | 25 823,00                  | 0,00                                  | 0,00  | 0,00                                  | 402 908,91    | 0,00                             | 0,00  | 0,00              | 0,00   | 0,00         | 0,00         | 0,00 |
|       |          | 4210 | Zakup materiałów i wyposażenia                                      | przed zmianą | 5 923,00        | 5 923,00                       | 5 923,00                                  | 0,00   | 5 923,00                   | 0,00                                  | 0,00  | 0,00                                  | 0,00          | 0,00                             | 0,00  | 0,00              | 0,00   | 0,00         | 0,00         |      |
|       |          |      |   | zmniejszenie | 0,00            | 0,00                           | 0,00                                      | 0,00   | 0,00                       | 0,00                                  | 0,00  | 0,00                                  | 0,00          | 0,00                             | 0,00  | 0,00              | 0,00   | 0,00         | 0,00         | 0,00 |
|       |          |      |   | zwiększenie  | 1 500,00        | 1 500,00                       | 1 500,00                                  | 0,00   | 1 500,00                   | 0,00                                  | 0,00  | 0,00                                  | 0,00          | 0,00                             | 0,00  | 0,00              | 0,00   | 0,00         | 0,00         | 0,00 |
|       |          |      |   | po zmianach  | 7 423,00        | 7 423,00                       | 7 423,00                                  | 0,00   | 7 423,00                   | 0,00                                  | 0,00  | 0,00                                  | 0,00          | 0,00                             | 0,00  | 0,00              | 0,00   | 0,00         | 0,00         | 0,00 |
|       |          | 4300 | Zakup usług pozostałych   | przed zmianą | 19 900,00       | 19 900,00                      | 19 900,00                                 | 0,00   | 19 900,00                  | 0,00                                  | 0,00  | 0,00                                  | 0,00          | 0,00                             | 0,00  | 0,00              | 0,00   | 0,00         | 0,00         |      |
|       |          |      |   | zmniejszenie | -1 500,00       | -1 500,00                      | -1 500,00                                 | 0,00   | -1 500,00                  | 0,00                                  | 0,00  | 0,00                                  | 0,00          | 0,00                             | 0,00  | 0,00              | 0,00   | 0,00         | 0,00         | 0,00 |
|       |          |      |   | zwiększenie  | 0,00            | 0,00                           | 0,00                                      | 0,00   | 0,00                       | 0,00                                  | 0,00  | 0,00                                  | 0,00          | 0,00                             | 0,00  | 0,00              | 0,00   | 0,00         | 0,00         | 0,00 |
|       |          |      |   | po zmianach  | 18 400,00       | 18 400,00                      | 18 400,00                                 | 0,00   | 18 400,00                  | 0,00                                  | 0,00  | 0,00                                  | 0,00          | 0,00                             | 0,00  | 0,00              | 0,00   | 0,00         | 0,00         | 0,00 |





| Dział | Rozdział | §     | Nazwa  | Plan                      | Wydatki bieżące | Z tego:                        |   |  |                            |                                       |  |  |               |                                  |   |   |  | Wydatki majątkowe | z tego: |  |  |
|-------|----------|-------|--|---------------------------|-----------------|--------------------------------|---|--|----------------------------|---------------------------------------|--|--|---------------|----------------------------------|---|---|--|-------------------|---------|--|--|
|       |          |       |  |                           |                 | wydatki jednostek budżetowych, | z tego:                                   |  | dotacje na zadania bieżące | świadczenia na rzecz osób fizycznych; | wydatki na programy finansowane z udziałem środków, o których mowa w art. 5 ust. 1 pkt 2 i 3 | wydatki na wypłaty z tytułu poręczeń i gwarancji | obsługa długu | inwestycje i zakupy inwestycyjne | w tym:  |   | zakup i objęcie akcji i udziałów oraz wniesienie wkładów do spółek prawa handlowego. |                   |         |  |  |
|       |          |       |  |                           |                 |                                | wynagrodzenia i składki od nich naliczane | wydatki związane z realizacją ich statutowych zadań; |                            |                                       |  |  |               |                                  | na programy finansowane z udziałem środków, o których mowa w art. 5 ust. 1 pkt 2 i 3, | na programy finansowane z udziałem środków, o których mowa w art. 5 ust. 1 pkt 2 i 3, |  |                   |         |  |  |
|       |          |       |  |                           |                 |                                |   |  |                            |                                       |  |  |               |                                  |   |   |  |                   |         |  |  |
| 1     | 2        | 3     | 4  | 5                         | 6               | 7                              | 8   | 9  | 10                         | 11                                    | 12   | 13   | 14            | 15                               | 16  | 17  | 18   |                   |         |  |  |
|       |          | 4410  | Podróż służbowe krajowe                          | przed zmianą 800,00       | 800,00          | 800,00                         | 0,00                                      | 800,00   | 0,00                       | 0,00                                  | 0,00   | 0,00   | 0,00          | 0,00                             | 0,00  | 0,00  | 0,00   | 0,00              |         |  |  |
|       |          |       |  | zmniejszenie -700,00      | -700,00         | -700,00                        | 0,00                                      | -700,00  | 0,00                       | 0,00                                  | 0,00   | 0,00   | 0,00          | 0,00                             | 0,00  | 0,00  | 0,00   | 0,00              |         |  |  |
|       |          |       |  | zwiększenie 0,00          | 0,00            | 0,00                           | 0,00                                      | 0,00   | 0,00                       | 0,00                                  | 0,00   | 0,00   | 0,00          | 0,00                             | 0,00  | 0,00  | 0,00   | 0,00              |         |  |  |
|       |          |       |  | po zmianach 100,00        | 100,00          | 100,00                         | 0,00                                      | 100,00   | 0,00                       | 0,00                                  | 0,00   | 0,00   | 0,00          | 0,00                             | 0,00  | 0,00  | 0,00   | 0,00              |         |  |  |
| 801   |          |       | Oświata i wychowanie                             | przed zmianą 4 714 572,37 | 4 055 216,74    | 3 679 548,73                   | 2 907 420,00                              | 772 128,73   | 179 911,01                 | 195 757,00                            | 0,00   | 0,00   | 0,00          | 659 355,63                       | 659 355,63  | 484 811,06  | 0,00   |                   |         |  |  |
|       |          |       |  | zmniejszenie -6 810,59    | -5 815,00       | -4 315,00                      | 0,00                                      | -4 315,00  | 0,00                       | -1 500,00                             | 0,00   | 0,00   | 0,00          | -995,59                          | -995,59   | 0,00  | 0,00   |                   |         |  |  |
|       |          |       |  | zwiększenie 6 810,59      | 5 815,00        | 5 815,00                       | 0,00                                      | 5 815,00   | 0,00                       | 0,00                                  | 0,00   | 0,00   | 0,00          | 995,59                           | 995,59  | 995,59  | 0,00   |                   |         |  |  |
|       |          |       |  | po zmianach 4 714 572,37  | 4 055 216,74    | 3 681 048,73                   | 2 907 420,00                              | 773 628,73   | 179 911,01                 | 194 257,00                            | 0,00   | 0,00   | 0,00          | 659 355,63                       | 659 355,63  | 485 606,65  | 0,00   |                   |         |  |  |
|       |          | 80101 | Szkoły podstawowe                                | przed zmianą 2 706 757,50 | 2 047 401,87    | 1 937 350,87                   | 1 605 771,00                              | 331 579,87   | 0,00                       | 110 051,00                            | 0,00   | 0,00   | 0,00          | 659 355,63                       | 659 355,63  | 484 611,06  | 0,00   |                   |         |  |  |
|       |          |       |  | zmniejszenie -2 495,59    | -1 500,00       | 0,00                           | 0,00                                      | 0,00   | 0,00                       | -1 500,00                             | 0,00   | 0,00   | 0,00          | -995,59                          | -995,59   | 0,00  | 0,00   |                   |         |  |  |
|       |          |       |  | zwiększenia 2 495,59      | 1 500,00        | 1 500,00                       | 0,00                                      | 1 500,00   | 0,00                       | 0,00                                  | 0,00   | 0,00   | 0,00          | 995,59                           | 995,59  | 995,59  | 0,00   |                   |         |  |  |
|       |          |       |  | po zmianach 2 706 757,50  | 2 047 401,87    | 1 938 850,87                   | 1 605 771,00                              | 333 079,87   | 0,00                       | 108 551,00                            | 0,00   | 0,00   | 0,00          | 659 355,63                       | 659 355,63  | 485 606,65  | 0,00   |                   |         |  |  |
|       |          | 3020  | Wydatki osobowe bieżące do wynagrodzeń           | przed zmianą 110 051,00   | 110 051,00      | 0,00                           | 0,00                                      | 0,00   | 0,00                       | 110 051,00                            | 0,00   | 0,00   | 0,00          | 0,00                             | 0,00  | 0,00  | 0,00   | 0,00              |         |  |  |
|       |          |       |  | zmniejszenie -1 500,00    | -1 500,00       | 0,00                           | 0,00                                      | 0,00   | 0,00                       | -1 500,00                             | 0,00   | 0,00   | 0,00          | 0,00                             | 0,00  | 0,00  | 0,00   | 0,00              |         |  |  |
|       |          |       |  | zwiększenie 0,00          | 0,00            | 0,00                           | 0,00                                      | 0,00   | 0,00                       | 0,00                                  | 0,00   | 0,00   | 0,00          | 0,00                             | 0,00  | 0,00  | 0,00   | 0,00              |         |  |  |
|       |          |       |  | po zmianach 108 551,00    | 108 551,00      | 0,00                           | 0,00                                      | 0,00   | 0,00                       | 108 551,00                            | 0,00   | 0,00   | 0,00          | 0,00                             | 0,00  | 0,00  | 0,00   | 0,00              |         |  |  |
|       |          | 4300  | Zakup usług pozostałych                          | przed zmianą 36 240,00    | 36 240,00       | 36 240,00                      | 0,00                                      | 36 240,00  | 0,00                       | 0,00                                  | 0,00   | 0,00   | 0,00          | 0,00                             | 0,00  | 0,00  | 0,00   | 0,00              |         |  |  |
|       |          |       |  | zmniejszenie 0,00         | 0,00            | 0,00                           | 0,00                                      | 0,00   | 0,00                       | 0,00                                  | 0,00   | 0,00   | 0,00          | 0,00                             | 0,00  | 0,00  | 0,00   | 0,00              |         |  |  |
|       |          |       |  | zwiększenie 1 500,00      | 1 500,00        | 1 500,00                       | 0,00                                      | 1 500,00   | 0,00                       | 0,00                                  | 0,00   | 0,00   | 0,00          | 0,00                             | 0,00  | 0,00  | 0,00   | 0,00              |         |  |  |
|       |          |       |  | po zmianach 37 740,00     | 37 740,00       | 37 740,00                      | 0,00                                      | 37 740,00  | 0,00                       | 0,00                                  | 0,00   | 0,00   | 0,00          | 0,00                             | 0,00  | 0,00  | 0,00   | 0,00              |         |  |  |
|       |          | 6050  | Wydatki inwestycyjne jednostek budżetowych       | przed zmianą 174 744,57   | 0,00            | 0,00                           | 0,00                                      | 0,00   | 0,00                       | 0,00                                  | 0,00   | 0,00   | 0,00          | 174 744,57                       | 174 744,57  | 0,00  | 0,00   |                   |         |  |  |
|       |          |       |  | zmniejszenie -995,59      | 0,00            | 0,00                           | 0,00                                      | 0,00   | 0,00                       | 0,00                                  | 0,00   | 0,00   | 0,00          | -995,59                          | -995,59   | 0,00  | 0,00   |                   |         |  |  |
|       |          |       |  | zwiększenie 0,00          | 0,00            | 0,00                           | 0,00                                      | 0,00   | 0,00                       | 0,00                                  | 0,00   | 0,00   | 0,00          | 0,00                             | 0,00  | 0,00  | 0,00   |                   |         |  |  |
|       |          |       |  | po zmianach 173 748,98    | 0,00            | 0,00                           | 0,00                                      | 0,00   | 0,00                       | 0,00                                  | 0,00   | 0,00   | 0,00          | 173 748,98                       | 173 748,98  | 0,00  | 0,00   |                   |         |  |  |
|       |          | 6059  | Wydatki inwestycyjne jednostek budżetowych       | przed zmianą 107 778,06   | 0,00            | 0,00                           | 0,00                                      | 0,00   | 0,00                       | 0,00                                  | 0,00   | 0,00   | 0,00          | 107 778,06                       | 107 778,06  | 107 778,06  | 0,00   |                   |         |  |  |
|       |          |       |  | zmniejszenia 0,00         | 0,00            | 0,00                           | 0,00                                      | 0,00   | 0,00                       | 0,00                                  | 0,00   | 0,00   | 0,00          | 0,00                             | 0,00  | 0,00  | 0,00   |                   |         |  |  |
|       |          |       |  | zwiększenie 995,59        | 0,00            | 0,00                           | 0,00                                      | 0,00   | 0,00                       | 0,00                                  | 0,00   | 0,00   | 0,00          | 995,59                           | 995,59  | 995,59  | 0,00   |                   |         |  |  |
|       |          |       |  | po zmianach 108 773,65    | 0,00            | 0,00                           | 0,00                                      | 0,00   | 0,00                       | 0,00                                  | 0,00   | 0,00   | 0,00          | 108 773,65                       | 108 773,65  | 108 773,65  | 0,00   |                   |         |  |  |
| 80110 |          |       | Gimnazja   | przed zmianą 1 177 399,30 | 1 177 399,30    | 1 113 624,30                   | 892 294,00                                | 221 330,30   | 0,00                       | 63 775,00                             | 0,00   | 0,00   | 0,00          | 0,00                             | 0,00  | 0,00  | 0,00   |                   |         |  |  |
|       |          |       |  | zmniejszenie -2 360,00    | -2 360,00       | -2 360,00                      | 0,00                                      | -2 360,00  | 0,00                       | 0,00                                  | 0,00   | 0,00   | 0,00          | 0,00                             | 0,00  | 0,00  | 0,00   |                   |         |  |  |
|       |          |       |  | zwiększenie 2 360,00      | 2 360,00        | 2 360,00                       | 0,00                                      | 2 360,00   | 0,00                       | 0,00                                  | 0,00   | 0,00   | 0,00          | 0,00                             | 0,00  | 0,00  | 0,00   |                   |         |  |  |
|       |          |       |  | po zmianach 1 177 399,30  | 1 177 399,30    | 1 113 624,30                   | 892 294,00                                | 221 330,30   | 0,00                       | 63 775,00                             | 0,00   | 0,00   | 0,00          | 0,00                             | 0,00  | 0,00  | 0,00   |                   |         |  |  |
|       |          | 4210  | Zakup materiałów i wyposażenia                   | przed zmianą 22 744,27    | 22 744,27       | 22 744,27                      | 0,00                                      | 22 744,27  | 0,00                       | 0,00                                  | 0,00   | 0,00   | 0,00          | 0,00                             | 0,00  | 0,00  | 0,00   |                   |         |  |  |
|       |          |       |  | zmniejszenie 0,00         | 0,00            | 0,00                           | 0,00                                      | 0,00   | 0,00                       | 0,00                                  | 0,00   | 0,00   | 0,00          | 0,00                             | 0,00  | 0,00  | 0,00   |                   |         |  |  |
|       |          |       |  | zwiększenie 2 360,00      | 2 360,00        | 2 360,00                       | 0,00                                      | 2 360,00   | 0,00                       | 0,00                                  | 0,00   | 0,00   | 0,00          | 0,00                             | 0,00  | 0,00  | 0,00   |                   |         |  |  |
|       |          |       |  | po zmianach 25 104,27     | 25 104,27       | 25 104,27                      | 0,00                                      | 25 104,27  | 0,00                       | 0,00                                  | 0,00   | 0,00   | 0,00          | 0,00                             | 0,00  | 0,00  | 0,00   |                   |         |  |  |
|       |          | 4270  | Zakup usług remontowych                          | przed zmianą 12 000,00    | 12 000,00       | 12 000,00                      | 0,00                                      | 12 000,00  | 0,00                       | 0,00                                  | 0,00   | 0,00   | 0,00          | 0,00                             | 0,00  | 0,00  | 0,00   |                   |         |  |  |
|       |          |       |  | zmniejszenie -1 360,00    | -1 360,00       | -1 360,00                      | 0,00                                      | -1 360,00  | 0,00                       | 0,00                                  | 0,00   | 0,00   | 0,00          | 0,00                             | 0,00  | 0,00  | 0,00   |                   |         |  |  |
|       |          |       |  | zwiększenie 0,00          | 0,00            | 0,00                           | 0,00                                      | 0,00   | 0,00                       | 0,00                                  | 0,00   | 0,00   | 0,00          | 0,00                             | 0,00  | 0,00  | 0,00   |                   |         |  |  |
|       |          |       |  | po zmianach 10 640,00     | 10 640,00       | 10 640,00                      | 0,00                                      | 10 640,00  | 0,00                       | 0,00                                  | 0,00   | 0,00   | 0,00          | 0,00                             | 0,00  | 0,00  | 0,00   |                   |         |  |  |
|       |          | 4280  | Zakup usług zdrowotnych                          | przed zmianą 500,00       | 500,00          | 500,00                         | 0,00                                      | 500,00   | 0,00                       | 0,00                                  | 0,00   | 0,00   | 0,00          | 0,00                             | 0,00  | 0,00  | 0,00   |                   |         |  |  |
|       |          |       |  | zmniejszenie -500,00      | -500,00         | -500,00                        | 0,00                                      | -500,00  | 0,00                       | 0,00                                  | 0,00   | 0,00   | 0,00          | 0,00                             | 0,00  | 0,00  | 0,00   |                   |         |  |  |
|       |          |       |  | zwiększenie 0,00          | 0,00            | 0,00                           | 0,00                                      | 0,00   | 0,00                       | 0,00                                  | 0,00   | 0,00   | 0,00          | 0,00                             | 0,00  | 0,00  | 0,00   |                   |         |  |  |
|       |          |       |  | po zmianach 0,00          | 0,00            | 0,00                           | 0,00                                      | 0,00   | 0,00                       | 0,00                                  | 0,00   | 0,00   | 0,00          | 0,00                             | 0,00  | 0,00  | 0,00   |                   |         |  |  |
|       |          | 4360  | Opłaty z tytułu zakupu usług telekomunikacyjnych | przed zmianą 3 320,00     | 3 320,00        | 3 320,00                       | 0,00                                      | 3 320,00   | 0,00                       | 0,00                                  | 0,00   | 0,00   | 0,00          | 0,00                             | 0,00  | 0,00  | 0,00   |                   |         |  |  |
|       |          |       |  | zmniejszenie -500,00      | -500,00         | -500,00                        | 0,00                                      | -500,00  | 0,00                       | 0,00                                  | 0,00   | 0,00   | 0,00          | 0,00                             | 0,00  | 0,00  | 0,00   |                   |         |  |  |
|       |          |       |  | zwiększenie 0,00          | 0,00            | 0,00                           | 0,00                                      | 0,00   | 0,00                       | 0,00                                  | 0,00   | 0,00   | 0,00          | 0,00                             | 0,00  | 0,00  | 0,00   |                   |         |  |  |
|       |          |       |  | po zmianach 2 820,00      | 2 820,00        | 2 820,00                       | 0,00                                      | 2 820,00   | 0,00                       | 0,00                                  | 0,00   | 0,00   | 0,00          | 0,00                             | 0,00  | 0,00  | 0,00   |                   |         |  |  |



## WYDATKI BUDŻETU GMINY DASZYNA NA 2015 ROK - zadania zlecone

| Dział | Rozdział | § | Nazwa   | Plan         | Wydatki bieżące | z tego:                        |   |  |                            |                                       |  |                                       |               |                                  |   | Wydatki majątkowe | z tego:  |      |      |      |
|-------|----------|---|---|--------------|-----------------|--------------------------------|---|--|----------------------------|---------------------------------------|--|---------------------------------------|---------------|----------------------------------|---|-------------------|--|------|------|------|
|       |          |   |   |              |                 | wydatki jednostek budżetowych, | z tego:                                   |  | dotacje na zadania bieżące | świadczenia na rzecz osób fizycznych; | wydatki na programy finansowane z udziałem środków, o których mowa w art. 5 ust. 1 pkt 2 i 3 | wypłaty z tytułu poręczeń i gwarancji | obsługa długu | inwestycje i zakupy inwestycyjne | w tym:  |                   |  |      |      |      |
|       |          |   |   |              |                 |                                | wynagrodzenia i składki od nich naliczane | wydatki związane z realizacją ich statutowych zadań; |                            |                                       |  |                                       |               |                                  | na programy finansowane z udziałem środków, o których mowa w art. 5 ust. 1 pkt 2 i 3, |                   | zakup i objęcie akcji i udziałów oraz wniesienie wkładów do spółek prawa handlowego. |      |      |      |
|       |          |   |   |              |                 |                                |   |  |                            |                                       |  |                                       |               |                                  |   |                   |  | 17   | 18   |      |
| 1     | 2        | 3 | 4   | 5            | 6               | 7                              | 8   | 9  | 10                         | 11                                    | 12   | 13                                    | 14            | 15                               | 16  | 17                | 18   |      |      |      |
| 751   |          |   | Urzędy naczelników organów władzy państwowej, kontroli i ochrony prawa oraz sądownictwa   | przed zmianą | 16 842,00       | 16 842,00                      | 8 842,00                                  | 3 990,34   | 4 851,66                   | 0,00                                  | 8 000,00   | 0,00                                  | 0,00          | 0,00                             | 0,00  | 0,00              | 0,00   | 0,00 |      |      |
|       |          |   |   | zmniejszenie | 0,00            | 0,00                           | 0,00                                      | 0,00   | 0,00                       | 0,00                                  | 0,00   | 0,00                                  | 0,00          | 0,00                             | 0,00  | 0,00              | 0,00   | 0,00 | 0,00 |      |
|       |          |   |   | zwiększenie  | 3 562,00        | 3 562,00                       | 3 562,00                                  | 2 057,68   | 1 504,32                   | 0,00                                  | 0,00   | 0,00                                  | 0,00          | 0,00                             | 0,00  | 0,00              | 0,00   | 0,00 | 0,00 | 0,00 |
|       |          |   |   | po zmianach  | 20 404,00       | 20 404,00                      | 12 404,00                                 | 6 048,02   | 6 355,98                   | 0,00                                  | 8 000,00   | 0,00                                  | 0,00          | 0,00                             | 0,00  | 0,00              | 0,00   | 0,00 | 0,00 | 0,00 |
| 75108 |          |   | Wybory do Sejmu i Senatu  | przed zmianą | 0,00            | 0,00                           | 0,00                                      | 0,00   | 0,00                       | 0,00                                  | 0,00   | 0,00                                  | 0,00          | 0,00                             | 0,00  | 0,00              | 0,00   | 0,00 |      |      |
|       |          |   |   | zmniejszenie | 0,00            | 0,00                           | 0,00                                      | 0,00   | 0,00                       | 0,00                                  | 0,00   | 0,00                                  | 0,00          | 0,00                             | 0,00  | 0,00              | 0,00   | 0,00 | 0,00 |      |
|       |          |   |   | zwiększenie  | 3 562,00        | 3 562,00                       | 3 562,00                                  | 2 057,68   | 1 504,32                   | 0,00                                  | 0,00   | 0,00                                  | 0,00          | 0,00                             | 0,00  | 0,00              | 0,00   | 0,00 | 0,00 |      |
|       |          |   |   | po zmianach  | 3 562,00        | 3 562,00                       | 3 562,00                                  | 2 057,68   | 1 504,32                   | 0,00                                  | 0,00   | 0,00                                  | 0,00          | 0,00                             | 0,00  | 0,00              | 0,00   | 0,00 | 0,00 |      |
| 4010  |          |   | Wynagrodzenia osobowe pracowników   | przed zmianą | 0,00            | 0,00                           | 0,00                                      | 0,00   | 0,00                       | 0,00                                  | 0,00   | 0,00                                  | 0,00          | 0,00                             | 0,00  | 0,00              | 0,00   | 0,00 |      |      |
|       |          |   |   | zmniejszenie | 0,00            | 0,00                           | 0,00                                      | 0,00   | 0,00                       | 0,00                                  | 0,00   | 0,00                                  | 0,00          | 0,00                             | 0,00  | 0,00              | 0,00   | 0,00 | 0,00 |      |
|       |          |   |   | zwiększenie  | 1 301,97        | 1 301,97                       | 1 301,97                                  | 1 301,97   | 0,00                       | 0,00                                  | 0,00   | 0,00                                  | 0,00          | 0,00                             | 0,00  | 0,00              | 0,00   | 0,00 | 0,00 |      |
|       |          |   |   | po zmianach  | 1 301,97        | 1 301,97                       | 1 301,97                                  | 1 301,97   | 0,00                       | 0,00                                  | 0,00   | 0,00                                  | 0,00          | 0,00                             | 0,00  | 0,00              | 0,00   | 0,00 | 0,00 |      |
| 4110  |          |   | Składki na ubezpieczenia społeczne  | przed zmianą | 0,00            | 0,00                           | 0,00                                      | 0,00   | 0,00                       | 0,00                                  | 0,00   | 0,00                                  | 0,00          | 0,00                             | 0,00  | 0,00              | 0,00   | 0,00 |      |      |
|       |          |   |   | zmniejszenie | 0,00            | 0,00                           | 0,00                                      | 0,00   | 0,00                       | 0,00                                  | 0,00   | 0,00                                  | 0,00          | 0,00                             | 0,00  | 0,00              | 0,00   | 0,00 |      |      |
|       |          |   |   | zwiększenie  | 295,65          | 295,65                         | 295,65                                    | 295,65   | 0,00                       | 0,00                                  | 0,00   | 0,00                                  | 0,00          | 0,00                             | 0,00  | 0,00              | 0,00   | 0,00 |      |      |
|       |          |   |   | po zmianach  | 295,65          | 295,65                         | 295,65                                    | 295,65   | 0,00                       | 0,00                                  | 0,00   | 0,00                                  | 0,00          | 0,00                             | 0,00  | 0,00              | 0,00   | 0,00 |      |      |
| 4120  |          |   | Składki na Fundusz Pracy  | przed zmianą | 0,00            | 0,00                           | 0,00                                      | 0,00   | 0,00                       | 0,00                                  | 0,00   | 0,00                                  | 0,00          | 0,00                             | 0,00  | 0,00              | 0,00   | 0,00 |      |      |
|       |          |   |   | zmniejszenie | 0,00            | 0,00                           | 0,00                                      | 0,00   | 0,00                       | 0,00                                  | 0,00   | 0,00                                  | 0,00          | 0,00                             | 0,00  | 0,00              | 0,00   | 0,00 |      |      |
|       |          |   |   | zwiększenie  | 42,14           | 42,14                          | 42,14                                     | 42,14  | 0,00                       | 0,00                                  | 0,00   | 0,00                                  | 0,00          | 0,00                             | 0,00  | 0,00              | 0,00   | 0,00 |      |      |
|       |          |   |   | po zmianach  | 42,14           | 42,14                          | 42,14                                     | 42,14  | 0,00                       | 0,00                                  | 0,00   | 0,00                                  | 0,00          | 0,00                             | 0,00  | 0,00              | 0,00   | 0,00 |      |      |
| 4170  |          |   | Wynagrodzenia bezosobowe  | przed zmianą | 0,00            | 0,00                           | 0,00                                      | 0,00   | 0,00                       | 0,00                                  | 0,00   | 0,00                                  | 0,00          | 0,00                             | 0,00  | 0,00              | 0,00   | 0,00 |      |      |
|       |          |   |   | zmniejszenie | 0,00            | 0,00                           | 0,00                                      | 0,00   | 0,00                       | 0,00                                  | 0,00   | 0,00                                  | 0,00          | 0,00                             | 0,00  | 0,00              | 0,00   | 0,00 |      |      |
|       |          |   |   | zwiększenie  | 417,92          | 417,92                         | 417,92                                    | 417,92   | 0,00                       | 0,00                                  | 0,00   | 0,00                                  | 0,00          | 0,00                             | 0,00  | 0,00              | 0,00   | 0,00 |      |      |
|       |          |   |   | po zmianach  | 417,92          | 417,92                         | 417,92                                    | 417,92   | 0,00                       | 0,00                                  | 0,00   | 0,00                                  | 0,00          | 0,00                             | 0,00  | 0,00              | 0,00   | 0,00 |      |      |
| 4210  |          |   | Zakup materiałów i wyposażenia  | przed zmianą | 0,00            | 0,00                           | 0,00                                      | 0,00   | 0,00                       | 0,00                                  | 0,00   | 0,00                                  | 0,00          | 0,00                             | 0,00  | 0,00              | 0,00   | 0,00 |      |      |
|       |          |   |   | zmniejszenie | 0,00            | 0,00                           | 0,00                                      | 0,00   | 0,00                       | 0,00                                  | 0,00   | 0,00                                  | 0,00          | 0,00                             | 0,00  | 0,00              | 0,00   | 0,00 |      |      |
|       |          |   |   | zwiększenie  | 1 318,77        | 1 318,77                       | 1 318,77                                  | 0,00   | 1 318,77                   | 0,00                                  | 0,00   | 0,00                                  | 0,00          | 0,00                             | 0,00  | 0,00              | 0,00   | 0,00 |      |      |
|       |          |   |   | po zmianach  | 1 318,77        | 1 318,77                       | 1 318,77                                  | 0,00   | 1 318,77                   | 0,00                                  | 0,00   | 0,00                                  | 0,00          | 0,00                             | 0,00  | 0,00              | 0,00   | 0,00 |      |      |
| 4410  |          |   | Podróże służbowe krajowe  | przed zmianą | 0,00            | 0,00                           | 0,00                                      | 0,00   | 0,00                       | 0,00                                  | 0,00   | 0,00                                  | 0,00          | 0,00                             | 0,00  | 0,00              | 0,00   | 0,00 |      |      |
|       |          |   |   | zmniejszenie | 0,00            | 0,00                           | 0,00                                      | 0,00   | 0,00                       | 0,00                                  | 0,00   | 0,00                                  | 0,00          | 0,00                             | 0,00  | 0,00              | 0,00   | 0,00 |      |      |
|       |          |   |   | zwiększenie  | 185,55          | 185,55                         | 185,55                                    | 0,00   | 185,55                     | 0,00                                  | 0,00   | 0,00                                  | 0,00          | 0,00                             | 0,00  | 0,00              | 0,00   | 0,00 |      |      |
|       |          |   |   | po zmianach  | 185,55          | 185,55                         | 185,55                                    | 0,00   | 185,55                     | 0,00                                  | 0,00   | 0,00                                  | 0,00          | 0,00                             | 0,00  | 0,00              | 0,00   | 0,00 |      |      |
| 852   |          |   | Pomoc społeczna   | przed zmianą | 896 033,00      | 896 033,00                     | 78 866,72                                 | 76 183,00  | 2 683,72                   | 0,00                                  | 807 166,28   | 0,00                                  | 0,00          | 0,00                             | 0,00  | 0,00              | 0,00   |      |      |      |
|       |          |   |   | zmniejszenie | 0,00            | 0,00                           | 0,00                                      | 0,00   | 0,00                       | 0,00                                  | 0,00   | 0,00                                  | 0,00          | 0,00                             | 0,00  | 0,00              | 0,00   |      |      |      |
|       |          |   |   | zwiększenie  | 591,00          | 591,00                         | 591,00                                    | 0,00   | 591,00                     | 0,00                                  | 0,00   | 0,00                                  | 0,00          | 0,00                             | 0,00  | 0,00              | 0,00   |      |      |      |
|       |          |   |   | po zmianach  | 896 624,00      | 896 624,00                     | 79 457,72                                 | 76 183,00  | 3 274,72                   | 0,00                                  | 807 166,28   | 0,00                                  | 0,00          | 0,00                             | 0,00  | 0,00              | 0,00   |      |      |      |
| 85213 |          |   | Składki na ubezpieczenie zdrowotne opłacane za osoby pobierające niektóre świadczenia z pomocy społecznej, niektóre świadczenia rodzinne oraz za osoby uczestniczące w zajęciach w centrum Integracji społecznej. | przed zmianą | 2 119,00        | 2 119,00                       | 2 119,00                                  | 0,00   | 2 119,00                   | 0,00                                  | 0,00   | 0,00                                  | 0,00          | 0,00                             | 0,00  | 0,00              | 0,00   |      |      |      |
|       |          |   |   | zmniejszenie | 0,00            | 0,00                           | 0,00                                      | 0,00   | 0,00                       | 0,00                                  | 0,00   | 0,00                                  | 0,00          | 0,00                             | 0,00  | 0,00              | 0,00   |      |      |      |
|       |          |   |   | zwiększenie  | 591,00          | 591,00                         | 591,00                                    | 0,00   | 591,00                     | 0,00                                  | 0,00   | 0,00                                  | 0,00          | 0,00                             | 0,00  | 0,00              | 0,00   |      |      |      |
|       |          |   |   | po zmianach  | 2 710,00        | 2 710,00                       | 2 710,00                                  | 0,00   | 2 710,00                   | 0,00                                  | 0,00   | 0,00                                  | 0,00          | 0,00                             | 0,00  | 0,00              | 0,00   |      |      |      |
| 4130  |          |   | Składki na ubezpieczenie zdrowotne  | przed zmianą | 2 119,00        | 2 119,00                       | 2 119,00                                  | 0,00   | 2 119,00                   | 0,00                                  | 0,00   | 0,00                                  | 0,00          | 0,00                             | 0,00  | 0,00              | 0,00   |      |      |      |
|       |          |   |   | zmniejszenie | 0,00            | 0,00                           | 0,00                                      | 0,00   | 0,00                       | 0,00                                  | 0,00   | 0,00                                  | 0,00          | 0,00                             | 0,00  | 0,00              |  |      |      |      |
|       |          |   |   | zwiększenie  | 591,00          | 591,00                         | 591,00                                    | 0,00   | 591,00                     | 0,00                                  | 0,00   | 0,00                                  | 0,00          | 0,00                             | 0,00  | 0,00              |  |      |      |      |
|       |          |   |   | po zmianach  | 2 710,00        | 2 710,00                       | 2 710,00                                  | 0,00   | 2 710,00                   | 0,00                                  | 0,00   | 0,00                                  | 0,00          | 0,00                             | 0,00  | 0,00              |  |      |      |      |

