

ZARZĄDZENIE NR 6/2016
WÓJTA GMINY DASZYNA
z dnia 27 stycznia 2016 roku

w sprawie wykonania Uchwały Nr XXIII/112/2016 Rady Gminy w Daszynie
z dnia 27.01.2016 r. w sprawie uchwalenia budżetu gminy Daszyna na 2016 rok

Na podstawie art. 30 ust. 2, pkt 4 ustawy z dnia 8 marca 1990 r. o samorządzie gminnym (tj.: Dz. U. z 2013 r. poz. 594, poz. 645, poz. 1318; z 2014 r. poz. 379, poz. 1072), art. 247 ust. 1 ustawy z dnia 27 sierpnia 2009 r. o finansach publicznych (Dz. U. Nr 157, poz. 1240 z póź. zm.)

Wójt Gminy zarządza, co następuje:

§ 1. Ustala się układ wykonawczy wydatków budżetu gminy zgodnie z poniższym wykazem obejmującym plany finansowe poszczególnych jednostek:

- Zespół Szkół w Daszynie – załącznik nr 1,
- Publiczna Szkoła Podstawowa w Mazewie – załącznik nr 2,
- Gminny Ośrodek Pomocy Społecznej w Daszynie – załącznik nr 3 i 3a,
- Gminna Biblioteka Publiczna w Daszynie – załącznik nr 4,
- Urząd Gminy w Daszynie – załącznik nr 5 i 5a.

§ 2. Przekazuje się ustalenia niniejszego Zarządzenia do wiadomości i stosowania kierownikom i dyrektorom jednostek budżetowych Gminy.

§ 3. Zarządzenie wchodzi w życie z dniem podjęcia z mocą obowiązującą od 1 stycznia 2015 r.

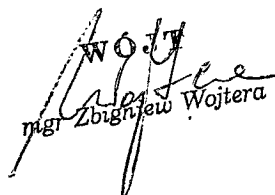
WÓJT

mgr Zbigniew Wojtera



WYDATKI BUDŻETU GMINY DASZYNA NA 2016 ROK - Zespół Szkół w Daszynie

Dział	Rozdział	§	Nazwa	Plan	Z tego:													
					Wydatki bieżące	z tego:							Wydatki majątkowe	z tego:				
						wydatki jednostek budżetowych,	z tego:		dotacje na zadania bieżące	świadczenia na rzecz osób fizycznych;	wydatki na programy finansowane z udziałem środków, o których mowa w art. 5 ust. 1 pkt 2 i 3	wydatki z tytułu poręczeń i gwarancji		obsługa długu	inwestycje i zakupy inwestycyjne	w tym:		
							wynagrodzenia i składki od nich naliczane	wydatki związane z realizacją ich statutowych zadań;								na programy finansowane z udziałem środków, o których mowa w art. 5 ust. 1 pkt 2 i 3,	zakup i objęcie akcji i udziałów oraz wniesienie wkładów do spółek prawa handlowego.	
1	2	3	4	5	6	7	8	9	10	11	12	13	14	15	16	17	18	
801			Oświata i wychowanie	2 455 933,93	2 455 933,93	2 317 478,93	1 907 578,00	409 900,93	0,00	138 455,00	0,00	0,00	0,00	0,00	0,00	0,00	0,00	0,00
	80101		Szkoły podstawowe	1 085 951,71	1 085 951,71	1 018 646,71	871 830,00	146 816,71	0,00	67 305,00	0,00	0,00	0,00	0,00	0,00	0,00	0,00	0,00
		3020	Wydatki osobowe niezaliczone do wynagrodzeń	67 305,00	67 305,00	0,00	0,00	0,00	0,00	67 305,00	0,00	0,00	0,00	0,00	0,00	0,00	0,00	0,00
		4010	Wynagrodzenia osobowe pracowników	653 670,00	653 670,00	653 670,00	653 670,00	0,00	0,00	0,00	0,00	0,00	0,00	0,00	0,00	0,00	0,00	0,00
		4040	Dodatkowe wynagrodzenie roczne	60 360,00	60 360,00	60 360,00	60 360,00	0,00	0,00	0,00	0,00	0,00	0,00	0,00	0,00	0,00	0,00	0,00
		4110	Składki na ubezpieczenia społeczne	135 600,00	135 600,00	135 600,00	135 600,00	0,00	0,00	0,00	0,00	0,00	0,00	0,00	0,00	0,00	0,00	0,00
		4120	Składki na Fundusz Pracy	20 200,00	20 200,00	20 200,00	20 200,00	0,00	0,00	0,00	0,00	0,00	0,00	0,00	0,00	0,00	0,00	0,00
		4170	Wynagrodzenia bezosobowe	2 000,00	2 000,00	2 000,00	2 000,00	0,00	0,00	0,00	0,00	0,00	0,00	0,00	0,00	0,00	0,00	0,00
		4210	Zakup materiałów i wyposażenia	20 000,00	20 000,00	20 000,00	0,00	20 000,00	0,00	0,00	0,00	0,00	0,00	0,00	0,00	0,00	0,00	0,00
		4240	Zakup środków dydaktycznych i książek	2 000,00	2 000,00	2 000,00	0,00	2 000,00	0,00	0,00	0,00	0,00	0,00	0,00	0,00	0,00	0,00	0,00
		4260	Zakup energii	55 652,00	55 652,00	55 652,00	0,00	55 652,00	0,00	0,00	0,00	0,00	0,00	0,00	0,00	0,00	0,00	0,00
		4280	Zakup usług zdrowotnych	100,00	100,00	100,00	0,00	100,00	0,00	0,00	0,00	0,00	0,00	0,00	0,00	0,00	0,00	0,00
		4300	Zakup usług pozostałych	6 000,00	6 000,00	6 000,00	0,00	6 000,00	0,00	0,00	0,00	0,00	0,00	0,00	0,00	0,00	0,00	0,00
		4360	Opłaty z tytułu zakupu usług telekomunikacyjnych	400,00	400,00	400,00	0,00	400,00	0,00	0,00	0,00	0,00	0,00	0,00	0,00	0,00	0,00	0,00
		4410	Podróże służbowe krajowe	1 000,00	1 000,00	1 000,00	0,00	1 000,00	0,00	0,00	0,00	0,00	0,00	0,00	0,00	0,00	0,00	0,00
		4430	Różne opłaty i składki	500,00	500,00	500,00	0,00	500,00	0,00	0,00	0,00	0,00	0,00	0,00	0,00	0,00	0,00	0,00
		4440	Odpiśy na zakładowy fundusz świadczeń socjalnych	60 664,71	60 664,71	60 664,71	0,00	60 664,71	0,00	0,00	0,00	0,00	0,00	0,00	0,00	0,00	0,00	0,00
		4700	Szkolenia pracowników niebędących członkami korpusu służby cywilnej	500,00	500,00	500,00	0,00	500,00	0,00	0,00	0,00	0,00	0,00	0,00	0,00	0,00	0,00	0,00
	80103		Oddziały przedszkolne w szkołach podstawowych	107 499,02	107 499,02	99 499,02	91 215,00	8 284,02	0,00	8 000,00	0,00	0,00	0,00	0,00	0,00	0,00	0,00	0,00
		3020	Wydatki osobowe niezaliczone do wynagrodzeń	8 000,00	8 000,00	0,00	0,00	0,00	0,00	8 000,00	0,00	0,00	0,00	0,00	0,00	0,00	0,00	0,00
		4010	Wynagrodzenia osobowe pracowników	67 470,00	67 470,00	67 470,00	67 470,00	0,00	0,00	0,00	0,00	0,00	0,00	0,00	0,00	0,00	0,00	0,00
		4040	Dodatkowe wynagrodzenie roczne	7 410,00	7 410,00	7 410,00	7 410,00	0,00	0,00	0,00	0,00	0,00	0,00	0,00	0,00	0,00	0,00	0,00
		4110	Składki na ubezpieczenia społeczne	14 260,00	14 260,00	14 260,00	14 260,00	0,00	0,00	0,00	0,00	0,00	0,00	0,00	0,00	0,00	0,00	0,00
		4120	Składki na Fundusz Pracy	2 035,00	2 035,00	2 035,00	2 035,00	0,00	0,00	0,00	0,00	0,00	0,00	0,00	0,00	0,00	0,00	0,00
		4170	Wynagrodzenia bezosobowe	40,00	40,00	40,00	40,00	0,00	0,00	0,00	0,00	0,00	0,00	0,00	0,00	0,00	0,00	0,00
		4210	Zakup materiałów i wyposażenia	1 000,00	1 000,00	1 000,00	0,00	1 000,00	0,00	0,00	0,00	0,00	0,00	0,00	0,00	0,00	0,00	0,00

Dział	Rozdział	\$	Nazwa	Plan	Wydatki bieżące	7	8	9	10	11	12	13	14	15	16	17	18
4240	Zakup środków dydaktycznych i książek	2 000,00	2 000,00	2 000,00	2 000,00	2 000,00	0,00	0,00	2 000,00	0,00	0,00	0,00	0,00	0,00	0,00	0,00	0,00
4300	Zakup usług pozostałych	500,00	500,00	500,00	500,00	0,00	0,00	500,00	0,00	0,00	0,00	0,00	0,00	0,00	0,00	0,00	
																	0,00
4410	Podróż służbowe krajowe	300,00	300,00	300,00	300,00	0,00	0,00	300,00	0,00	0,00	0,00	0,00	0,00	0,00	0,00	0,00	
																	0,00
4440	Opłaty na zakładowy fundusz świadczeń socjalnych	4 484,02	4 484,02	4 484,02	4 484,02	0,00	0,00	4 484,02	0,00	0,00	0,00	0,00	0,00	0,00	0,00	0,00	
																	0,00
80110	Gimnazja	1 215 965,20	1 215 965,20	1 153 015,20	919 918,00	233 697,20	0,00	62 350,00	62 350,00	0,00	0,00	0,00	0,00	0,00	0,00	0,00	
																	0,00
4010	Wynagrodzenia osobowe pracowników	694 749,00	694 749,00	694 749,00	694 749,00	0,00	0,00	62 350,00	62 350,00	0,00	0,00	0,00	0,00	0,00	0,00	0,00	
																	0,00
4040	Dotatkowe wynagrodzenie roczne	60 550,00	60 550,00	60 550,00	60 550,00	0,00	0,00	0,00	0,00	0,00	0,00	0,00	0,00	0,00	0,00	0,00	
																	0,00
4110	Składki na ubezpieczenia społeczne	141 200,00	141 200,00	141 200,00	141 200,00	0,00	0,00	141 200,00	0,00	0,00	0,00	0,00	0,00	0,00	0,00	0,00	
																	0,00
4120	Składki na Fundusz Pracy	18 700,00	18 700,00	18 700,00	18 700,00	0,00	0,00	18 700,00	0,00	0,00	0,00	0,00	0,00	0,00	0,00	0,00	
																	0,00
4170	Wynagrodzenia bezosobowe	4 119,00	4 119,00	4 119,00	4 119,00	0,00	0,00	4 119,00	0,00	0,00	0,00	0,00	0,00	0,00	0,00	0,00	
																	0,00
4210	Zakup materiałów i wyposażenia	20 000,00	20 000,00	20 000,00	20 000,00	0,00	0,00	20 000,00	0,00	0,00	0,00	0,00	0,00	0,00	0,00	0,00	
																	0,00
4240	Zakup środków dydaktycznych i książek	2 000,00	2 000,00	2 000,00	2 000,00	0,00	0,00	2 000,00	0,00	0,00	0,00	0,00	0,00	0,00	0,00	0,00	
																	0,00
4270	Zakup usług remontowych	6 000,00	6 000,00	6 000,00	6 000,00	0,00	0,00	6 000,00	0,00	0,00	0,00	0,00	0,00	0,00	0,00	0,00	
																	0,00
4280	Zakup usług zdrowotnych	1 000,00	1 000,00	1 000,00	1 000,00	0,00	0,00	1 000,00	0,00	0,00	0,00	0,00	0,00	0,00	0,00	0,00	
																	0,00
4300	Zakup usług pozostałych	10 000,00	10 000,00	10 000,00	10 000,00	0,00	0,00	10 000,00	0,00	0,00	0,00	0,00	0,00	0,00	0,00	0,00	
																	0,00
4360	Opłaty z tytułu zakupu usług telekomunikacyjnych	3 000,00	3 000,00	3 000,00	3 000,00	0,00	0,00	3 000,00	0,00	0,00	0,00	0,00	0,00	0,00	0,00	0,00	
																	0,00
4410	Podróż służbowe krajowe	1 600,00	1 600,00	1 600,00	1 600,00	0,00	0,00	1 600,00	0,00	0,00	0,00	0,00	0,00	0,00	0,00	0,00	
																	0,00
4430	Różne opłaty i składki	700,00	700,00	700,00	700,00	0,00	0,00	700,00	0,00	0,00	0,00	0,00	0,00	0,00	0,00	0,00	
																	0,00
4440	Opłaty na zakładowy fundusz świadczeń socjalnych	38 556,10	38 556,10	38 556,10	38 556,10	0,00	0,00	38 556,10	0,00	0,00	0,00	0,00	0,00	0,00	0,00	0,00	
																	0,00
4700	Składki paracowników niebędących członkami Korпусу służby cywilnej	500,00	500,00	500,00	500,00	0,00	0,00	500,00	0,00	0,00	0,00	0,00	0,00	0,00	0,00	0,00	
																	0,00
80146	Dokształcanie i doskonalenie nauczycieli	13 356,00	13 356,00	13 356,00	13 356,00	0,00	0,00	13 356,00	0,00	0,00	0,00	0,00	0,00	0,00	0,00	0,00	
																	0,00
4210	Zakup materiałów i wyposażenia	500,00	500,00	500,00	500,00	0,00	0,00	500,00	0,00	0,00	0,00	0,00	0,00	0,00	0,00	0,00	
																	0,00
4410	Podróż służbowe krajowe	3 730,00	3 730,00	3 730,00	3 730,00	0,00	0,00	3 730,00	0,00	0,00	0,00	0,00	0,00	0,00	0,00	0,00	
																	0,00
4700	Składki paracowników niebędących członkami Korпусу służby cywilnej	9 126,00	9 126,00	9 126,00	9 126,00	0,00	0,00	9 126,00	0,00	0,00	0,00	0,00	0,00	0,00	0,00	0,00	
																	0,00
80150	Realizacja zadań wymagających stosowania specjalnej organizacji nauki i metod pracy dla dzieci i młodzieży w szkołach podstawowych, liceach ogólnokształcących, liceach gimnazjalnych i szkołach zawodowych oraz szkołach artystycznych	33 762,00	33 762,00	32 962,00	25 215,00	7 747,00	0,00	800,00	0,00	0,00	0,00	0,00	0,00	0,00	0,00	0,00	
																	0,00

Z tego:

z tego:

z tego:

Wydatki w tym:

Wydatki na programy zaciągnięte z budżetu państwa w ramach dotacji celowych, w tym: z tego:

Wydatki na świadczenia na rzecz osób fizycznych; z tego:

Wydatki na świadczenia na rzecz osób fizycznych; z tego:

Wydatki na świadczenia na rzecz osób fizycznych; z tego:

Wydatki na świadczenia na rzecz osób fizycznych; z tego:

Wydatki na świadczenia na rzecz osób fizycznych; z tego:

Wydatki na świadczenia na rzecz osób fizycznych; z tego:

Wydatki na świadczenia na rzecz osób fizycznych; z tego:

Wydatki na świadczenia na rzecz osób fizycznych; z tego:

Wydatki na świadczenia na rzecz osób fizycznych; z tego:

Wydatki na świadczenia na rzecz osób fizycznych; z tego:

Wydatki na świadczenia na rzecz osób fizycznych; z tego:

Wydatki na świadczenia na rzecz osób fizycznych; z tego:

Wydatki na świadczenia na rzecz osób fizycznych; z tego:

Wydatki na świadczenia na rzecz osób fizycznych; z tego:

Wydatki na świadczenia na rzecz osób fizycznych; z tego:

Dział	Rozdział	§	Nazwa	Plan	Z tego:												
					Wydanki bieżące	Wydanki jednostek budżetowych,	wynagrodzenia i składki od nich naliczane	z tego:	Wydanki związane z realizacją ich statutowych zadań;	dotacje na zadania bieżące	Świadczenia na rzecz osób fizycznych;	Wydania na świadczenia na rzecz osób fizycznych; dotacje na zadania bieżące	Wydanki na programy finansowane z udziałem środków, o których mowa w art. 5 ust. 1 pkt 2 i 3;	Wpłaty z tytułu poręczeń i gwarancji	obstługa długu	Wydanki majątkowe	Investycje i zakupy inwestycyjne
1	2	3	4	5	6	7	8	9	10	11	12	13	14	15	16	17	18
		3020	Wydanki osobowe niezaliczone do wynagrodzeń	800,00	800,00	0,00	0,00	0,00	0,00	800,00	0,00	0,00	0,00	0,00	0,00	0,00	0,00
		4010	Wynagrodzenia osobowe pracowników	20 000,00	20 000,00	20 000,00	20 000,00	0,00	0,00	0,00	0,00	0,00	0,00	0,00	0,00	0,00	0,00
		4040	Dotatkowe wynagrodzenie roczne	1 100,00	1 100,00	1 100,00	1 100,00	0,00	0,00	0,00	0,00	0,00	0,00	0,00	0,00	0,00	0,00
		4110	Składki na ubezpieczenia społeczne	3 600,00	3 600,00	3 600,00	3 600,00	0,00	0,00	0,00	0,00	0,00	0,00	0,00	0,00	0,00	0,00
		4120	Składki na Fundusz Pracy	515,00	515,00	515,00	515,00	0,00	0,00	0,00	0,00	0,00	0,00	0,00	0,00	0,00	0,00
		4210	Zakup materiałów i wyposażenia	2 397,00	2 397,00	2 397,00	0,00	2 397,00	0,00	0,00	0,00	0,00	0,00	0,00	0,00	0,00	0,00
		4240	Zakup środków dydaktycznych i książek	3 500,00	3 500,00	3 500,00	0,00	3 500,00	0,00	0,00	0,00	0,00	0,00	0,00	0,00	0,00	0,00
		4280	Zakup energii	550,00	550,00	550,00	0,00	550,00	0,00	0,00	0,00	0,00	0,00	0,00	0,00	0,00	0,00
		4270	Zakup usług remontowych	150,00	150,00	150,00	0,00	150,00	0,00	0,00	0,00	0,00	0,00	0,00	0,00	0,00	0,00
		4300	Zakup usług pozostałych	550,00	550,00	550,00	0,00	550,00	0,00	0,00	0,00	0,00	0,00	0,00	0,00	0,00	0,00
		4380	Opłaty z tytułu zakupu usług telekomunikacyjnych	50,00	50,00	50,00	0,00	50,00	0,00	0,00	0,00	0,00	0,00	0,00	0,00	0,00	0,00
		4410	Podróże służbowe krajowe	550,00	550,00	550,00	0,00	550,00	0,00	0,00	0,00	0,00	0,00	0,00	0,00	0,00	0,00
			Wydanki razem:	2 455 933,93	2 455 933,93	2 317 478,93	1 907 578,00	409 900,93	0,00	138 455,00	0,00	0,00	0,00	0,00	0,00	0,00	0,00

Daszyna, 27.01.2016 r.

Zbigniew Wojtera
MGR Zbigniew Wojtera

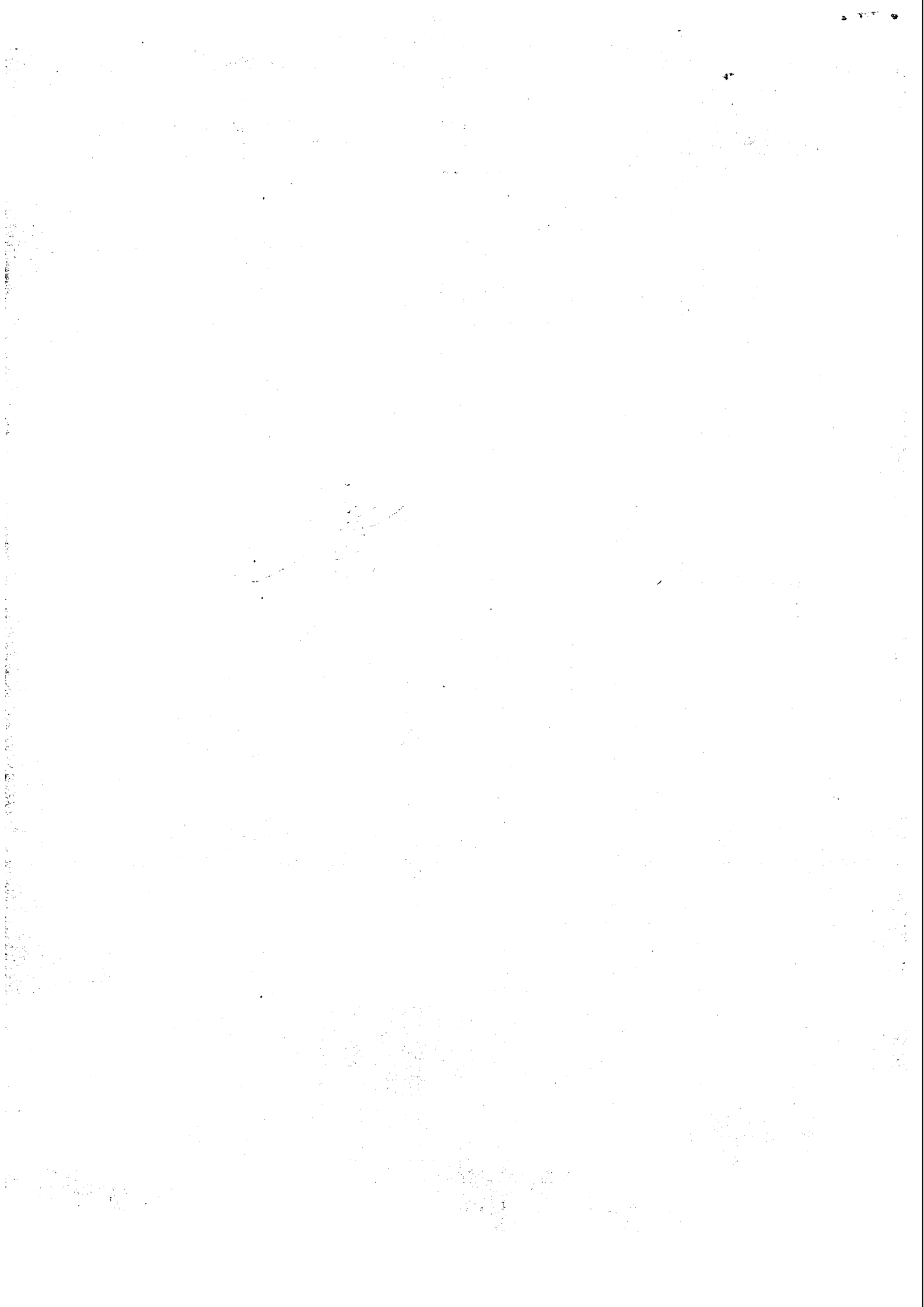

WYDATKI BUDŻETU GMINY DASZYNA NA 2016 ROK - Publiczna Szkoła Podstawowa w Mazewie

Dział	Rozdział	§	Nazwa	Plan	Wydatki bieżące	Z tego:											
						z tego:						Wydatki majątkowe	z tego:				
						wydatki jednostek budżetowych,	wynagrodzenia i składki od nich naliczane	wydatki związane z realizacją ich statutowych zadań;	dotacje na zadania bieżące	świadczenia na rzecz osób fizycznych;	wydatki na programy finansowane z udziałem środków, o których mowa w art. 5 ust. 1 pkt 2 i 3		wypłaty z tytułu poręczeń i gwarancji	obsługa długu	inwestycje i zakupy inwestycyjne	w tym: na programy finansowane z udziałem środków, o których mowa w art. 5 ust. 1 pkt 2 i 3,	zakup i objęcie akcji i udziałów oraz wniesienie wkładów do spółek prawa handlowego.
7	8	9	10	11	12	13	14	15	16	17	18						
801			Oświata i wychowanie	1 118 631,01	1 118 631,01	1 064 967,01	880 106,00	204 861,01	0,00	51 664,00	0,00	0,00	0,00	0,00	0,00	0,00	0,00
	80101		Szkoły podstawowe	1 003 085,10	1 003 085,10	957 652,10	784 045,00	193 607,10	0,00	45 433,00	0,00	0,00	0,00	0,00	0,00	0,00	0,00
		3020	Wydatki osobowe niezaliczone do wynagrodzeń	45 433,00	45 433,00	0,00	0,00	0,00	0,00	45 433,00	0,00	0,00	0,00	0,00	0,00	0,00	0,00
		4010	Wynagrodzenia osobowe pracowników	575 699,00	575 699,00	575 699,00	575 699,00	0,00	0,00	0,00	0,00	0,00	0,00	0,00	0,00	0,00	0,00
		4040	Dodatkowe wynagrodzenie roczne	51 146,00	51 146,00	51 146,00	51 146,00	0,00	0,00	0,00	0,00	0,00	0,00	0,00	0,00	0,00	0,00
		4110	Składki na ubezpieczenia społeczne	115 800,00	115 800,00	115 800,00	115 800,00	0,00	0,00	0,00	0,00	0,00	0,00	0,00	0,00	0,00	0,00
		4120	Składki na Fundusz Pracy	18 000,00	18 000,00	18 000,00	18 000,00	0,00	0,00	0,00	0,00	0,00	0,00	0,00	0,00	0,00	0,00
		4170	Wynagrodzenia bezosobowe	3 400,00	3 400,00	3 400,00	3 400,00	0,00	0,00	0,00	0,00	0,00	0,00	0,00	0,00	0,00	0,00
		4210	Zakup materiałów i wyposażenia	16 700,00	16 700,00	16 700,00	0,00	16 700,00	0,00	0,00	0,00	0,00	0,00	0,00	0,00	0,00	0,00
		4240	Zakup środków dydaktycznych i książek	2 500,00	2 500,00	2 500,00	0,00	2 500,00	0,00	0,00	0,00	0,00	0,00	0,00	0,00	0,00	0,00
		4260	Zakup energii	115 300,00	115 300,00	115 300,00	0,00	115 300,00	0,00	0,00	0,00	0,00	0,00	0,00	0,00	0,00	0,00
		4270	Zakup usług remontowych	2 000,00	2 000,00	2 000,00	0,00	2 000,00	0,00	0,00	0,00	0,00	0,00	0,00	0,00	0,00	0,00
		4280	Zakup usług zdrowotnych	1 200,00	1 200,00	1 200,00	0,00	1 200,00	0,00	0,00	0,00	0,00	0,00	0,00	0,00	0,00	0,00
		4300	Zakup usług pozostałych	12 050,00	12 050,00	12 050,00	0,00	12 050,00	0,00	0,00	0,00	0,00	0,00	0,00	0,00	0,00	0,00
		4360	Opłaty z tytułu zakupu usług telekomunikacyjnych	2 400,00	2 400,00	2 400,00	0,00	2 400,00	0,00	0,00	0,00	0,00	0,00	0,00	0,00	0,00	0,00
		4410	Podróże służbowe krajowe	2 000,00	2 000,00	2 000,00	0,00	2 000,00	0,00	0,00	0,00	0,00	0,00	0,00	0,00	0,00	0,00
		4430	Różne opłaty i składki	1 000,00	1 000,00	1 000,00	0,00	1 000,00	0,00	0,00	0,00	0,00	0,00	0,00	0,00	0,00	0,00
		4440	Odpisy na zakładowy fundusz świadczeń socjalnych	37 757,10	37 757,10	37 757,10	0,00	37 757,10	0,00	0,00	0,00	0,00	0,00	0,00	0,00	0,00	0,00
		4700	Szkolenia pracowników niebędących członkami korpusu służby cywilnej	700,00	700,00	700,00	0,00	700,00	0,00	0,00	0,00	0,00	0,00	0,00	0,00	0,00	0,00
	80103		Oddziały przedszkolne w szkołach podstawowych	108 671,91	108 671,91	102 440,91	96 061,00	6 379,91	0,00	6 231,00	0,00	0,00	0,00	0,00	0,00	0,00	0,00
		3020	Wydatki osobowe niezaliczone do wynagrodzeń	6 231,00	6 231,00	0,00	0,00	0,00	0,00	6 231,00	0,00	0,00	0,00	0,00	0,00	0,00	0,00
		4010	Wynagrodzenia osobowe pracowników	74 101,00	74 101,00	74 101,00	74 101,00	0,00	0,00	0,00	0,00	0,00	0,00	0,00	0,00	0,00	0,00
		4040	Dodatkowe wynagrodzenie roczne	5 300,00	5 300,00	5 300,00	5 300,00	0,00	0,00	0,00	0,00	0,00	0,00	0,00	0,00	0,00	0,00
		4110	Składki na ubezpieczenia społeczne	14 560,00	14 560,00	14 560,00	14 560,00	0,00	0,00	0,00	0,00	0,00	0,00	0,00	0,00	0,00	0,00
		4120	Składki na Fundusz Pracy	2 100,00	2 100,00	2 100,00	2 100,00	0,00	0,00	0,00	0,00	0,00	0,00	0,00	0,00	0,00	0,00
		4210	Zakup materiałów i wyposażenia	1 500,00	1 500,00	1 500,00	0,00	1 500,00	0,00	0,00	0,00	0,00	0,00	0,00	0,00	0,00	0,00

Łaszyn, 27.01.2016r.

mgr Zbigniew Wojtera

Dział	Fonduż	§	Nazwa	4	5	6	7		8	9	10	11	12	13	14	15	16	17	18
							Wydatki jednostek budżetowych, wynagrodzenia i świadczenia należane	z tego:											
		4240	Zakup środków dydaktycznych i książek	1 500,00	1 500,00	1 500,00	0,00	1 500,00	0,00	1 500,00	0,00	0,00	0,00	0,00	0,00	0,00	0,00	0,00	0,00
		4300	Zakup usług pozostałych	100,00	100,00	100,00	0,00	100,00	0,00	100,00	0,00	0,00	0,00	0,00	0,00	0,00	0,00	0,00	0,00
		4410	Podróżne służbowe krajowe	400,00	400,00	400,00	0,00	400,00	0,00	400,00	0,00	0,00	0,00	0,00	0,00	0,00	0,00	0,00	0,00
		4440	Opłaty na zakładowy fundusz świadczeń społecznych	2 879,91	2 879,91	2 879,91	0,00	2 879,91	0,00	2 879,91	0,00	0,00	0,00	0,00	0,00	0,00	0,00	0,00	0,00
	80146		Dokształcanie i doskonalenie nauczycieli	4 874,00	4 874,00	4 874,00	0,00	4 874,00	0,00	4 874,00	0,00	0,00	0,00	0,00	0,00	0,00	0,00	0,00	0,00
	4700		Szkolenia pracowników niebędących członkami Korpusu służby cywilnej	4 874,00	4 874,00	4 874,00	0,00	4 874,00	0,00	4 874,00	0,00	0,00	0,00	0,00	0,00	0,00	0,00	0,00	0,00
			Wydatki razem:	1 116 631,01	1 116 631,01	1 064 967,01	860 106,00	204 861,01	0,00	61 664,00	0,00	0,00	0,00	0,00	0,00	0,00	0,00	0,00	0,00
			Plan																
			Wydatki biżące																
			Wydatki jednostek budżetowych, wynagrodzenia i świadczenia należane																
			z tego:																
			dotacje na świadczenia na zadania biżące																
			wydatki związane z realizacją zadań, składek od nich i wynagrodzenia należane																
			z tego:																
			dotacje na świadczenia na zadania biżące																
			wydatki związane z realizacją zadań, składek od nich i wynagrodzenia należane																
			z tego:																
			dotacje na świadczenia na zadania biżące																
			wydatki związane z realizacją zadań, składek od nich i wynagrodzenia należane																
			z tego:																
			dotacje na świadczenia na zadania biżące																
			wydatki związane z realizacją zadań, składek od nich i wynagrodzenia należane																
			z tego:																
			dotacje na świadczenia na zadania biżące																
			wydatki związane z realizacją zadań, składek od nich i wynagrodzenia należane																
			z tego:																
			dotacje na świadczenia na zadania biżące																
			wydatki związane z realizacją zadań, składek od nich i wynagrodzenia należane																
			z tego:																
			dotacje na świadczenia na zadania biżące																
			Wydatki majątkowe																
			Wydatki inwestycyjne																
			zakup i objęcie akcji i udziałów oraz wniesienie wkładów do spółek prawa handlowego.																
			zakup i objęcie akcji i udziałów oraz wniesienie wkładów do spółek prawa handlowego.																
			z tego:																

WYDATKI BUDŻETU GMINY DASZYNA NA 2016 ROK - Gminny Ośrodek Pomocy Społecznej w Daszynie

Dział	Rozdział	§	Nazwa	Plan	Wydatki bieżące	z tego:								Wydatki majątkowe	z tego:			
						wydatki jednostek budżetowych,	z tego:		dotacje na zadania bieżące	świadczenia na rzecz osób fizycznych;	wydatki na programy finansowane z udziałem środków, o których mowa w art. 5 ust. 1 pkt 2 i 3	wydatki z tytułu poręczeń i gwarancji	obsługa długu		inwestycje i zakupy inwestycyjne	w tym:		
							wynagrodzenia i składki od nich naliczane	wydatki związane z realizacją ich statutowych zadań;								na programy finansowane z udziałem środków, o których mowa w art. 5 ust. 1 pkt 2 i 3,	zakup i objęcie akcji i udziałów oraz wniesienie wkładów do spółek prawa handlowego.	
1	2	3	4	5	6	7	8	9	10	11	12	13	14	15	16	17	18	
852			Pomoc społeczna	2 250 121,00	2 250 121,90	546 482,81	460 947,00	85 535,81	10 170,00	1 693 469,09	0,00	0,00	0,00	0,00	0,00	0,00	0,00	0,00
	85202		Domy pomocy społecznej	144 414,00	144 414,00	0,00	0,00	0,00	0,00	144 414,00	0,00	0,00	0,00	0,00	0,00	0,00	0,00	0,00
		3110	Świadczenia społeczne	144 414,00	144 414,00	0,00	0,00	0,00	0,00	144 414,00	0,00	0,00	0,00	0,00	0,00	0,00	0,00	0,00
	85204		Rodziny zastępcze	15 300,00	15 300,00	0,00	0,00	0,00	0,00	15 300,00	0,00	0,00	0,00	0,00	0,00	0,00	0,00	0,00
		3110	Świadczenia społeczne	15 300,00	15 300,00	0,00	0,00	0,00	0,00	15 300,00	0,00	0,00	0,00	0,00	0,00	0,00	0,00	0,00
	85205		Zadania w zakresie przeciwdziałania przemocy w rodzinie	5 719,00	5 719,00	5 719,00	3 183,00	2 536,00	0,00	0,00	0,00	0,00	0,00	0,00	0,00	0,00	0,00	0,00
		4010	Wynagrodzenia osobowe pracowników	2 448,00	2 448,00	2 448,00	2 448,00	0,00	0,00	0,00	0,00	0,00	0,00	0,00	0,00	0,00	0,00	0,00
		4040	Dodatkowe wynagrodzenie roczne	209,00	209,00	209,00	209,00	0,00	0,00	0,00	0,00	0,00	0,00	0,00	0,00	0,00	0,00	0,00
		4110	Składki na ubezpieczenia społeczne	459,00	459,00	459,00	459,00	0,00	0,00	0,00	0,00	0,00	0,00	0,00	0,00	0,00	0,00	0,00
		4120	Składki na Fundusz Pracy	67,00	67,00	67,00	67,00	0,00	0,00	0,00	0,00	0,00	0,00	0,00	0,00	0,00	0,00	0,00
		4210	Zakup materiałów i wyposażenia	351,00	351,00	351,00	0,00	351,00	0,00	0,00	0,00	0,00	0,00	0,00	0,00	0,00	0,00	0,00
		4300	Zakup usług pozostałych	351,00	351,00	351,00	0,00	351,00	0,00	0,00	0,00	0,00	0,00	0,00	0,00	0,00	0,00	0,00
		4360	Opłaty z tytułu zakupu usług telekomunikacyjnych	234,00	234,00	234,00	0,00	234,00	0,00	0,00	0,00	0,00	0,00	0,00	0,00	0,00	0,00	0,00
		4410	Podróże służbowe krajowe	300,00	300,00	300,00	0,00	300,00	0,00	0,00	0,00	0,00	0,00	0,00	0,00	0,00	0,00	0,00
		4700	Szkolenia pracowników niebędących członkami korpusu służby cywilnej	1 300,00	1 300,00	1 300,00	0,00	1 300,00	0,00	0,00	0,00	0,00	0,00	0,00	0,00	0,00	0,00	0,00
	85206		Wspieranie rodziny	54 610,93	54 610,93	54 101,93	48 025,00	6 076,93	0,00	509,00	0,00	0,00	0,00	0,00	0,00	0,00	0,00	0,00
		3020	Wydatki osobowe niezaliczone do wynagrodzeń	509,00	509,00	0,00	0,00	0,00	0,00	509,00	0,00	0,00	0,00	0,00	0,00	0,00	0,00	0,00
		4010	Wynagrodzenia osobowe pracowników	37 212,00	37 212,00	37 212,00	37 212,00	0,00	0,00	0,00	0,00	0,00	0,00	0,00	0,00	0,00	0,00	0,00
		4040	Dodatkowe wynagrodzenie roczne	2 918,00	2 918,00	2 918,00	2 918,00	0,00	0,00	0,00	0,00	0,00	0,00	0,00	0,00	0,00	0,00	0,00
		4110	Składki na ubezpieczenia społeczne	6 911,00	6 911,00	6 911,00	6 911,00	0,00	0,00	0,00	0,00	0,00	0,00	0,00	0,00	0,00	0,00	0,00
		4120	Składki na Fundusz Pracy	984,00	984,00	984,00	984,00	0,00	0,00	0,00	0,00	0,00	0,00	0,00	0,00	0,00	0,00	0,00
		4210	Zakup materiałów i wyposażenia	1 119,00	1 119,00	1 119,00	0,00	1 119,00	0,00	0,00	0,00	0,00	0,00	0,00	0,00	0,00	0,00	0,00
		4410	Podróże służbowe krajowe	3 457,00	3 457,00	3 457,00	0,00	3 457,00	0,00	0,00	0,00	0,00	0,00	0,00	0,00	0,00	0,00	0,00
		4440	Odpiśy na zakładowy fundusz świadczeń socjalnych	1 093,93	1 093,93	1 093,93	0,00	1 093,93	0,00	0,00	0,00	0,00	0,00	0,00	0,00	0,00	0,00	0,00
		4700	Szkolenia pracowników niebędących członkami korpusu służby cywilnej	407,00	407,00	407,00	0,00	407,00	0,00	0,00	0,00	0,00	0,00	0,00	0,00	0,00	0,00	0,00

Dział	Rozdział	§	Nazwa	Plan	Z tego													
					Wydatki bieżące	z tego:										Wydatki majątkowe	z tego:	
						wydatki jednostek budżetowych,	z tego:			dotacje na zadania bieżące	świadczenia na rzecz osób fizycznych;	wydatki na programy finansowane z udziałem środków, o których mowa w art. 5 ust. 1 pkt 2 i 3	wypłaty z tytułu poręczeń i gwarancji	obsługa długu	Inwestycje i zakupy inwestycyjne		w tym:	zakup i objęcie akcji i udziałów oraz wniesienie wkładów do spółek prawa handlowego.
							wynagrodzenia i składki od nich naliczane	wydatki związane z realizacją ich statutowych zadań;										
1	2	3	4	5	6	7	8	9	10	11	12	13	14	15	16	17	18	
	85219		Ośrodki pomocy społecznej	273 521,65	273 521,65	269 824,02	224 526,00	45 298,02	0,00	3 697,63	0,00	0,00	0,00	0,00	0,00	0,00	0,00	0,00
		3020	Wydatki osobowe niezaliczone do wynagrodzeń	1 273,00	1 273,00	0,00	0,00	0,00	0,00	1 273,00	0,00	0,00	0,00	0,00	0,00	0,00	0,00	0,00
		3110	Świadczenia społeczne	2 424,63	2 424,63	0,00	0,00	0,00	0,00	2 424,63	0,00	0,00	0,00	0,00	0,00	0,00	0,00	0,00
		4010	Wynagrodzenia osobowe pracowników	167 520,00	167 520,00	167 520,00	167 520,00	0,00	0,00	0,00	0,00	0,00	0,00	0,00	0,00	0,00	0,00	0,00
		4040	Dodatkowe wynagrodzenie roczne	11 600,00	11 600,00	11 600,00	11 600,00	0,00	0,00	0,00	0,00	0,00	0,00	0,00	0,00	0,00	0,00	0,00
		4110	Składki na ubezpieczenia społeczne	32 309,00	32 309,00	32 309,00	32 309,00	0,00	0,00	0,00	0,00	0,00	0,00	0,00	0,00	0,00	0,00	0,00
		4120	Składki na Fundusz Pracy	4 597,00	4 597,00	4 597,00	4 597,00	0,00	0,00	0,00	0,00	0,00	0,00	0,00	0,00	0,00	0,00	0,00
		4170	Wynagrodzenia bezosobowe	8 500,00	8 500,00	8 500,00	8 500,00	0,00	0,00	0,00	0,00	0,00	0,00	0,00	0,00	0,00	0,00	0,00
		4210	Zakup materiałów i wyposażenia	8 036,37	8 036,37	8 036,37	0,00	8 036,37	0,00	0,00	0,00	0,00	0,00	0,00	0,00	0,00	0,00	0,00
		4260	Zakup energii	5 085,00	5 085,00	5 085,00	0,00	5 085,00	0,00	0,00	0,00	0,00	0,00	0,00	0,00	0,00	0,00	0,00
		4280	Zakup usług zdrowotnych	509,00	509,00	509,00	0,00	509,00	0,00	0,00	0,00	0,00	0,00	0,00	0,00	0,00	0,00	0,00
		4300	Zakup usług pozostałych	12 300,00	12 300,00	12 300,00	0,00	12 300,00	0,00	0,00	0,00	0,00	0,00	0,00	0,00	0,00	0,00	0,00
		4360	Opłaty z tytułu zakupu usług telekomunikacyjnych	5 085,00	5 085,00	5 085,00	0,00	5 085,00	0,00	0,00	0,00	0,00	0,00	0,00	0,00	0,00	0,00	0,00
		4410	Podróże służbowe krajowe	6 100,00	6 100,00	6 100,00	0,00	6 100,00	0,00	0,00	0,00	0,00	0,00	0,00	0,00	0,00	0,00	0,00
		4430	Różne opłaty i składki	509,00	509,00	509,00	0,00	509,00	0,00	0,00	0,00	0,00	0,00	0,00	0,00	0,00	0,00	0,00
		4440	Odpiśy na zakładowy fundusz świadczeń socjalnych	5 469,65	5 469,65	5 469,65	0,00	5 469,65	0,00	0,00	0,00	0,00	0,00	0,00	0,00	0,00	0,00	0,00
		4480	Podatek od nieruchomości	204,00	204,00	204,00	0,00	204,00	0,00	0,00	0,00	0,00	0,00	0,00	0,00	0,00	0,00	0,00
		4700	Szkolenia pracowników nlebędących członkami korpusu służby cywilnej	2 000,00	2 000,00	2 000,00	0,00	2 000,00	0,00	0,00	0,00	0,00	0,00	0,00	0,00	0,00	0,00	0,00
	85228		Usługi opiekuńcze i specjalistyczne usługi opiekuńcze	37 729,00	37 729,00	37 729,00	37 729,00	0,00	0,00	0,00	0,00	0,00	0,00	0,00	0,00	0,00	0,00	0,00
		4110	Składki na ubezpieczenia społeczne	5 429,00	5 429,00	5 429,00	5 429,00	0,00	0,00	0,00	0,00	0,00	0,00	0,00	0,00	0,00	0,00	0,00
		4120	Składki na Fundusz Pracy	773,00	773,00	773,00	773,00	0,00	0,00	0,00	0,00	0,00	0,00	0,00	0,00	0,00	0,00	0,00
		4170	Wynagrodzenia bezosobowe	31 527,00	31 527,00	31 527,00	31 527,00	0,00	0,00	0,00	0,00	0,00	0,00	0,00	0,00	0,00	0,00	0,00
	85295		Pozostała działalność	107 980,00	107 980,00	3 651,00	0,00	3 651,00	10 170,00	94 159,00	0,00	0,00	0,00	0,00	0,00	0,00	0,00	0,00
		2580	Dotacja podmiotowa z budżetu dla jednostek niezaliczanych do sektora finansów publicznych	10 170,00	10 170,00	0,00	0,00	0,00	10 170,00	0,00	0,00	0,00	0,00	0,00	0,00	0,00	0,00	0,00
		3110	Świadczenia społeczne	94 159,00	94 159,00	0,00	0,00	0,00	0,00	94 159,00	0,00	0,00	0,00	0,00	0,00	0,00	0,00	0,00
		4210	Zakup materiałów i wyposażenia	600,00	600,00	600,00	0,00	600,00	0,00	0,00	0,00	0,00	0,00	0,00	0,00	0,00	0,00	0,00
		4300	Zakup usług pozostałych	3 051,00	3 051,00	3 051,00	0,00	3 051,00	0,00	0,00	0,00	0,00	0,00	0,00	0,00	0,00	0,00	0,00
Wydatki razem:				2 250 121,90	2 250 121,90	646 482,81	460 947,00	85 535,81	10 170,00	1 693 469,09	0,00	0,00	0,00	0,00	0,00	0,00	0,00	0,00

Dariusz, 27.01.2016r.

Wójt
mgr Zbigniew Wojtera

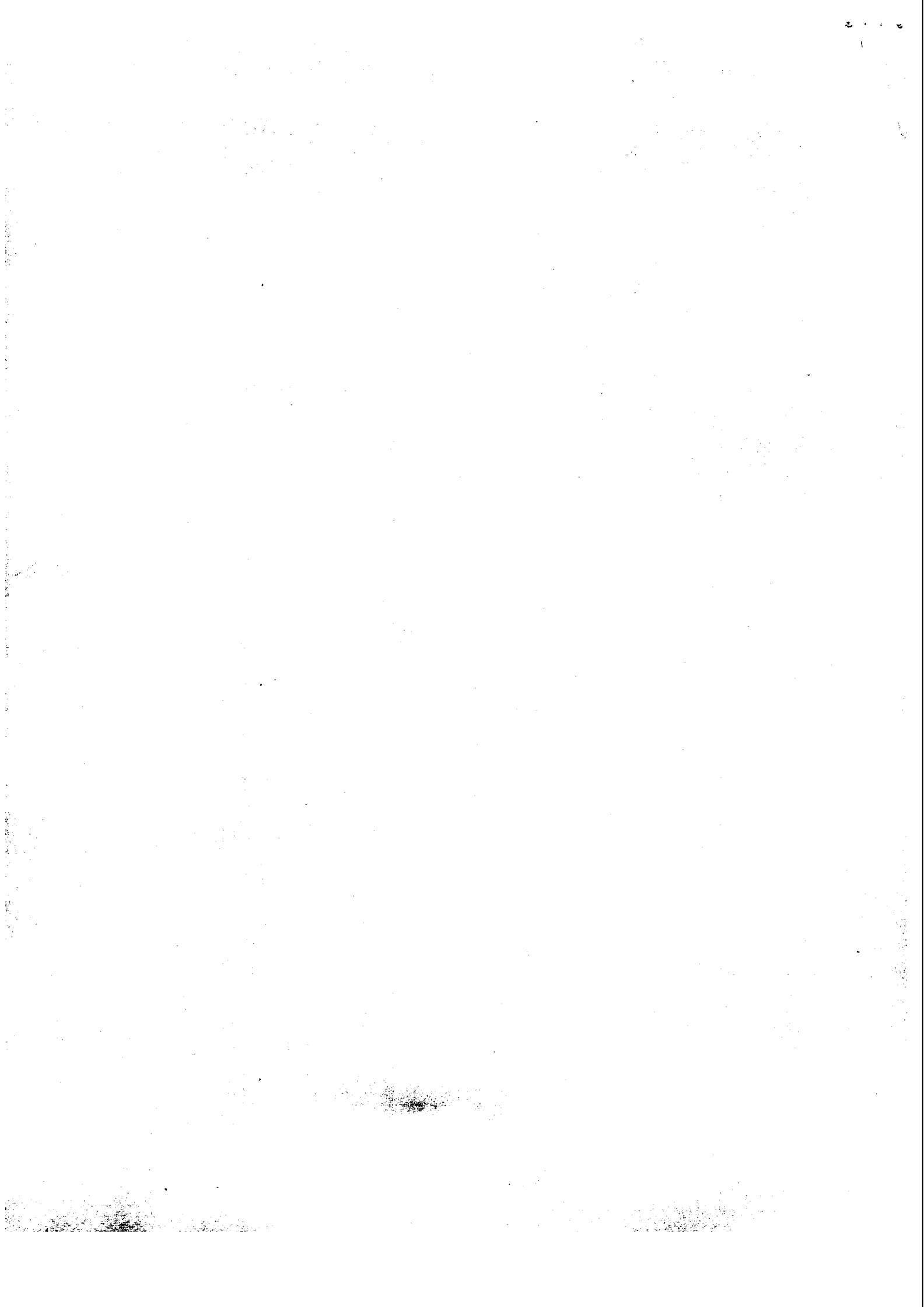

WYDATKI BUDŻETU GMINY DASZYNA NA 2016 ROK - GOPS w Daszynie - zadania zlecone

Dział	Rozdział	§	Nazwa	Plan	Z tego													
					Wydatki bieżące	z tego:							Wydatki majątkowe	z tego:				
						wydatki jednostek budżetowych,	wynagrodzenia i składki od nich naliczane	wydatki związane z realizacją ich statutowych zadań;	dotacje na zadania bieżące	świadczenia na rzecz osób fizycznych;	wydatki na programy finansowane z udziałem środków, o których mowa w art. 5 ust. 1 pkt 2 i 3,	wypłaty z tytułu poręczeń i gwarancji		obsługa długu	inwestycje i zakupy inwestycyjne	w tym: na programy finansowane z udziałem środków, o których mowa w art. 5 ust. 1 pkt 2 i 3,	zakup i objęcie akcji i udziałów oraz wniesienie wkładów do spółek prawa handlowego.	
1	2	3	4	5	6	7	8	9	10	11	12	13	14	15	16	17	18	
852			Pomoc społeczna	1 122 869,00	1 122 869,00	81 992,91	80 593,54	1 399,37	0,00	1 040 878,09	0,00	0,00	0,00	0,00	0,00	0,00	0,00	0,00
	85212		Świadczenia rodzinne, świadczenia z funduszu alimentacyjnego oraz składki na ubezpieczenia emerytalne i rentowe z ubezpieczenia społecznego	1 119 045,00	1 119 045,00	80 593,54	80 593,54	0,00	0,00	1 038 451,46	0,00	0,00	0,00	0,00	0,00	0,00	0,00	0,00
		3110	Świadczenia społeczne	1 038 451,46	1 038 451,46	0,00	0,00	0,00	0,00	1 038 451,46	0,00	0,00	0,00	0,00	0,00	0,00	0,00	0,00
		4010	Wynagrodzenia osobowe pracowników	32 593,54	32 593,54	32 593,54	32 593,54	0,00	0,00	0,00	0,00	0,00	0,00	0,00	0,00	0,00	0,00	0,00
		4110	Składki na ubezpieczenia społeczne	48 000,00	48 000,00	48 000,00	48 000,00	0,00	0,00	0,00	0,00	0,00	0,00	0,00	0,00	0,00	0,00	0,00
	85213		Składki na ubezpieczenie zdrowotne opłacane za osoby pobierające niektóre świadczenia z pomocy społecznej, niektóre świadczenia rodzinne oraz za osoby uczęszczające w zajęciach w centrum integracji społecznej.	1 363,00	1 363,00	1 363,00	0,00	1 363,00	0,00	0,00	0,00	0,00	0,00	0,00	0,00	0,00	0,00	0,00
		4130	Składki na ubezpieczenie zdrowotne	1 363,00	1 363,00	1 363,00	0,00	1 363,00	0,00	0,00	0,00	0,00	0,00	0,00	0,00	0,00	0,00	0,00
	85219		Ośrodki pomocy społecznej	2 481,00	2 481,00	36,37	0,00	36,37	0,00	2 424,63	0,00	0,00	0,00	0,00	0,00	0,00	0,00	0,00
		3110	Świadczenia społeczne	2 424,63	2 424,63	0,00	0,00	0,00	0,00	2 424,63	0,00	0,00	0,00	0,00	0,00	0,00	0,00	0,00
		4210	Zakup materiałów i wyposażenia	36,37	36,37	36,37	0,00	36,37	0,00	0,00	0,00	0,00	0,00	0,00	0,00	0,00	0,00	0,00
Wydatki razem:				1 122 869,00	1 122 869,00	81 992,91	80 593,54	1 399,37	0,00	1 040 878,09	0,00	0,00	0,00	0,00	0,00	0,00	0,00	0,00

Daszyna, 27.01.2016r.

WÓJTY
mgr Zbigniew Wojtera

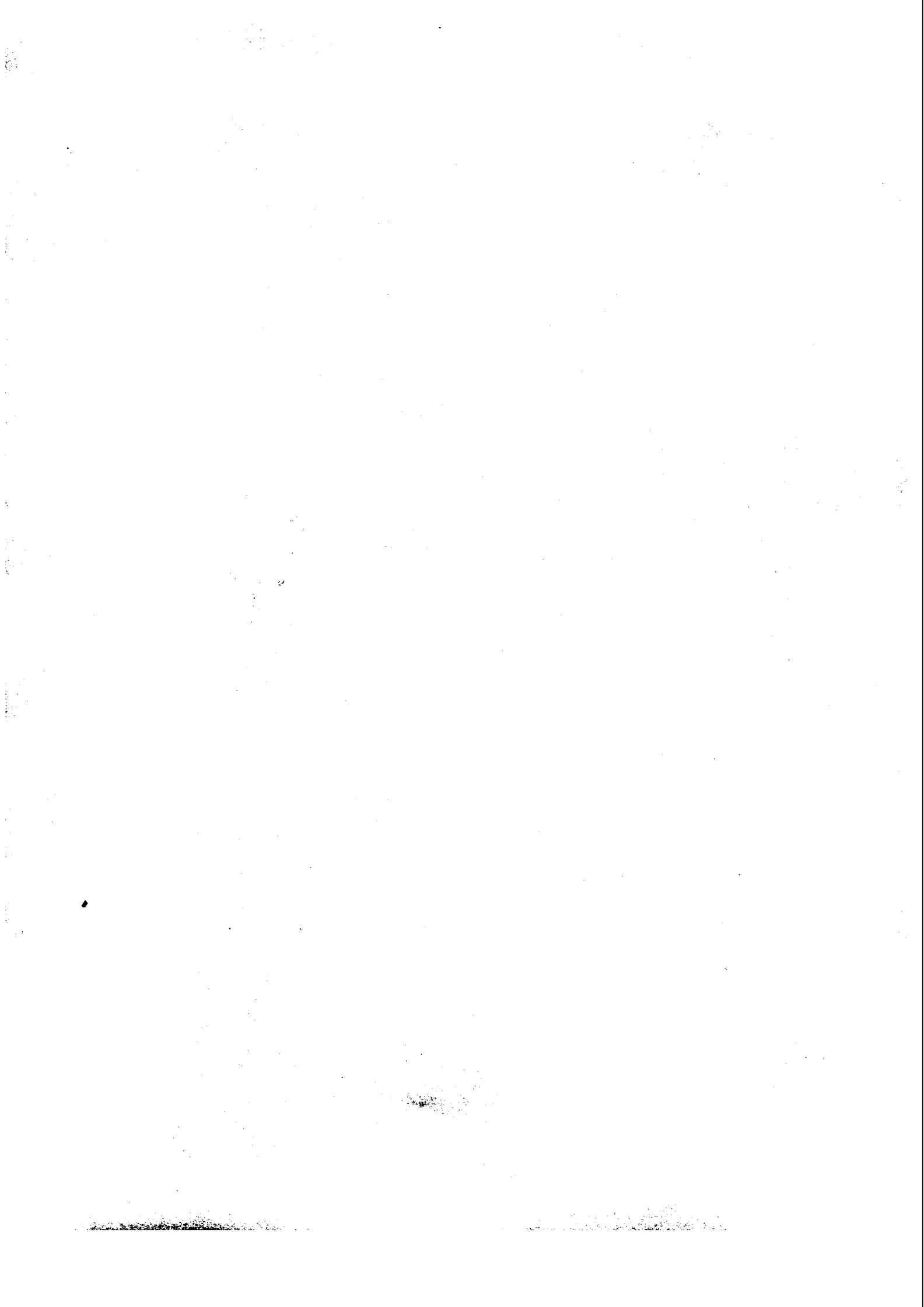

WYDATKI BUDŻETU GMINY DASZYNA NA 2016 ROK - Gminna Biblioteka Publiczna w Daszynie

Dział	Rozdział	§	Nazwa	Plan	Z tego													
					Wydatki bieżące	z tego:							Wydatki majątkowe	z tego:				
						wydatki jednostek budżetowych,	z tego:		dotacje na zadania bieżące	świadczenia na rzecz osób fizycznych;	wydatki na programy finansowane z udziałem środków, o których mowa w art. 5 ust. 1 pkt 2 i 3	wydatki z tytułu poręczeń i gwarancji		obsługa długu	Inwestycje i zakupy inwestycyjne	w tym:		
							wynagrodzenia i składki od nich naliczane	wydatki związane z realizacją ich statutowych zadań;								na programy finansowane z udziałem środków, o których mowa w art. 5 ust. 1 pkt 2 i 3,	zakup i objęcie akcji i udziałów oraz wniesienie wkładów do spółek prawa handlowego.	
1	2	3	4	5	6	7	8	9	10	11	12	13	14	15	16	17	18	
921			Kultura i ochrona dziedzictwa narodowego	100 046,90	100 046,90	100 046,90	62 318,00	37 728,90	0,00	0,00	0,00	0,00	0,00	0,00	0,00	0,00	0,00	0,00
	92116		Biblioteki	100 046,90	100 046,90	100 046,90	62 318,00	37 728,90	0,00	0,00	0,00	0,00	0,00	0,00	0,00	0,00	0,00	0,00
		4010	Wynagrodzenia osobowe pracowników	48 694,00	48 694,00	48 694,00	48 694,00	0,00	0,00	0,00	0,00	0,00	0,00	0,00	0,00	0,00	0,00	0,00
		4040	Dodatkowe wynagrodzenie roczne	3 716,00	3 716,00	3 716,00	3 716,00	0,00	0,00	0,00	0,00	0,00	0,00	0,00	0,00	0,00	0,00	0,00
		4110	Składki na ubezpieczenia społeczne	9 540,00	9 540,00	9 540,00	9 540,00	0,00	0,00	0,00	0,00	0,00	0,00	0,00	0,00	0,00	0,00	0,00
		4120	Składki na Fundusz Pracy	368,00	368,00	368,00	368,00	0,00	0,00	0,00	0,00	0,00	0,00	0,00	0,00	0,00	0,00	0,00
		4210	Zakup materiałów i wyposażenia	6 172,00	6 172,00	6 172,00	0,00	6 172,00	0,00	0,00	0,00	0,00	0,00	0,00	0,00	0,00	0,00	0,00
		4240	Zakup środków dydaktycznych i książek	10 116,00	10 116,00	10 116,00	0,00	10 116,00	0,00	0,00	0,00	0,00	0,00	0,00	0,00	0,00	0,00	0,00
		4260	Zakup energii	11 339,00	11 339,00	11 339,00	0,00	11 339,00	0,00	0,00	0,00	0,00	0,00	0,00	0,00	0,00	0,00	0,00
		4300	Zakup usług pozostałych	6 571,00	6 571,00	6 571,00	0,00	6 571,00	0,00	0,00	0,00	0,00	0,00	0,00	0,00	0,00	0,00	0,00
		4360	Opłaty z tytułu zakupu usług telekomunikacyjnych	1 000,00	1 000,00	1 000,00	0,00	1 000,00	0,00	0,00	0,00	0,00	0,00	0,00	0,00	0,00	0,00	0,00
		4410	Podróże służbowe krajowe	700,00	700,00	700,00	0,00	700,00	0,00	0,00	0,00	0,00	0,00	0,00	0,00	0,00	0,00	0,00
		4430	Różne opłaty i składki	190,00	190,00	190,00	0,00	190,00	0,00	0,00	0,00	0,00	0,00	0,00	0,00	0,00	0,00	0,00
		4440	Odpiły na zakładowy fundusz świadczeń socjalnych	1 640,90	1 640,90	1 640,90	0,00	1 640,90	0,00	0,00	0,00	0,00	0,00	0,00	0,00	0,00	0,00	0,00
Wydatki razem:				100 046,90	100 046,90	100 046,90	62 318,00	37 728,90	0,00	0,00	0,00	0,00	0,00	0,00	0,00	0,00	0,00	0,00

Daszyna, 27.01.2016r.

Wójt
mgr Zbigniew Wójcik

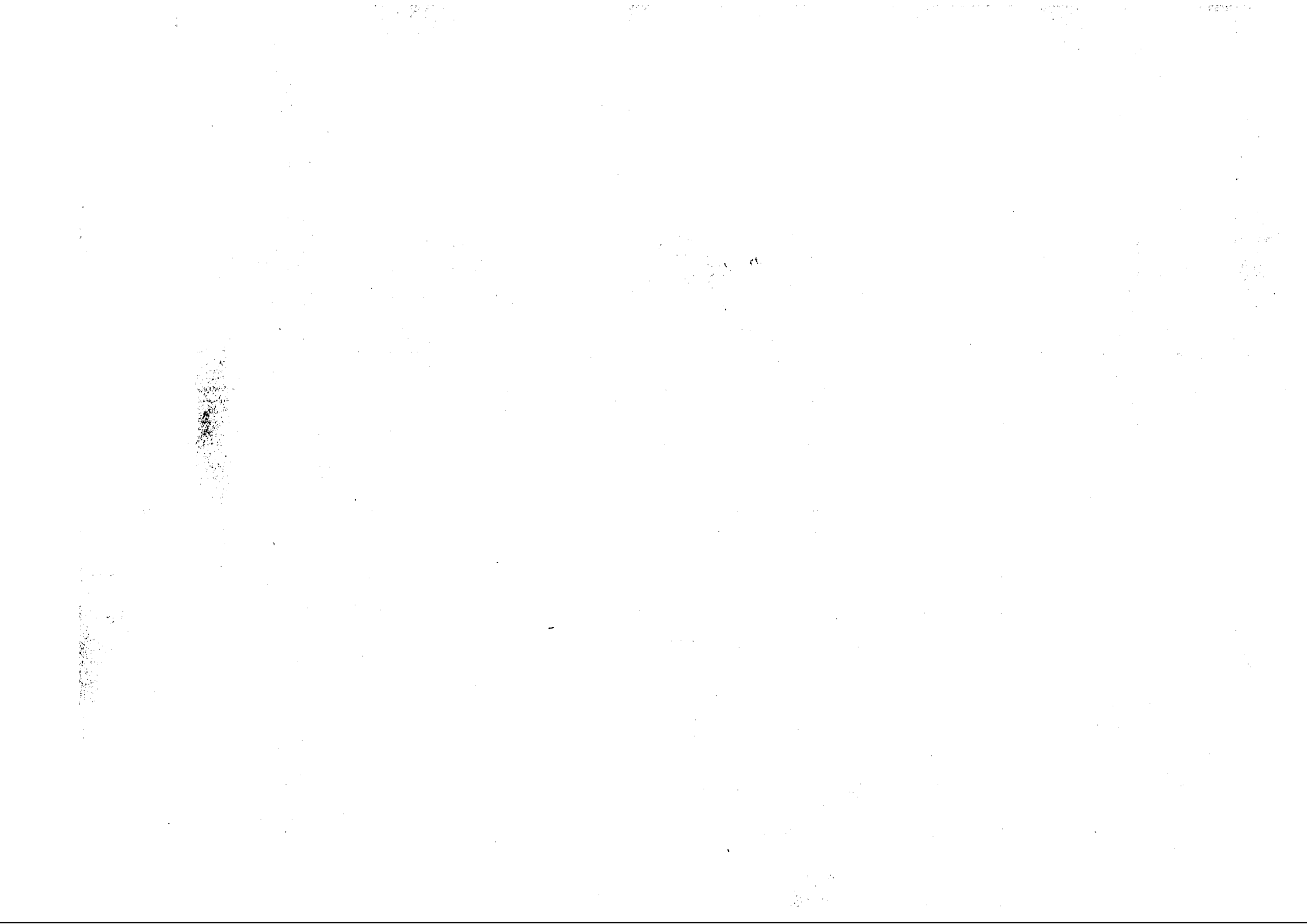

WYDATKI BUDŻETU GMINY DASZYNA NA 2016 ROK - Urząd Gminy w Daszynie

Dział	Rozdział	§	Nazwa	Plan	Z tego													
					Wydatki bieżące	z tego:							Wydatki majątkowe	z tego:				
						wydatki jednostek budżetowych,	z tego:		dotacje na zadania bieżące	świadczenia na rzecz osób fizycznych;	wydatki na programy finansowane z udziałem środków, o których mowa w art. 5 ust. 1 pkt 2 i 3	wypłaty z tytułu poręczeń i gwarancji		obsługa długu	inwestycje i zakupy inwestycyjne	z tym:		
							wynagrodzenia i składki od nich naliczane	wydatki związane z realizacją ich statutowych zadań;								na programy finansowane z udziałem środków, o których mowa w art. 5 ust. 1 pkt 2 i 3,	zakup i objęcie akcji i udziałów oraz wniesienie wkładów do spółek prawa handlowego.	
1	2	3	4	5	6	7	8	9	10	11	12	13	14	15	16	17	18	
010			Rolnictwo i leśnictwo	20 000,00	20 000,00	20 000,00	0,00	20 000,00	0,00	0,00	0,00	0,00	0,00	0,00	0,00	0,00	0,00	0,00
	01030		Izby rolnicze	20 000,00	20 000,00	20 000,00	0,00	20 000,00	0,00	0,00	0,00	0,00	0,00	0,00	0,00	0,00	0,00	0,00
		2850	Wpłaty gmin na rzecz izb rolniczych w wysokości 2% uzyskanych wpływów z podatku rolnego	20 000,00	20 000,00	20 000,00	0,00	20 000,00	0,00	0,00	0,00	0,00	0,00	0,00	0,00	0,00	0,00	0,00
400			Wytwarzanie i zaopatrywanie w energię elektryczną, gaz i wodę	3 028 416,51	947 813,76	947 813,76	12 000,00	935 813,76	0,00	0,00	0,00	0,00	0,00	2 080 602,75	2 080 602,75	0,00	0,00	
	40002		Dostarczanie wody	464 300,00	464 300,00	464 300,00	12 000,00	452 300,00	0,00	0,00	0,00	0,00	0,00	0,00	0,00	0,00	0,00	0,00
		4170	Wynagrodzenia bezosobowe	12 000,00	12 000,00	12 000,00	12 000,00	0,00	0,00	0,00	0,00	0,00	0,00	0,00	0,00	0,00	0,00	0,00
		4210	Zakup materiałów i wyposażenia	21 500,00	21 500,00	21 500,00	0,00	21 500,00	0,00	0,00	0,00	0,00	0,00	0,00	0,00	0,00	0,00	0,00
		4260	Zakup energii	122 600,00	122 600,00	122 600,00	0,00	122 600,00	0,00	0,00	0,00	0,00	0,00	0,00	0,00	0,00	0,00	0,00
		4300	Zakup usług pozostałych	268 000,00	268 000,00	268 000,00	0,00	268 000,00	0,00	0,00	0,00	0,00	0,00	0,00	0,00	0,00	0,00	0,00
		4430	Różne opłaty i składki	30 200,00	30 200,00	30 200,00	0,00	30 200,00	0,00	0,00	0,00	0,00	0,00	0,00	0,00	0,00	0,00	0,00
		4530	Podatek od towarów i usług (VAT).	10 000,00	10 000,00	10 000,00	0,00	10 000,00	0,00	0,00	0,00	0,00	0,00	0,00	0,00	0,00	0,00	0,00
	40003		Dostarczanie energii elektrycznej	312 015,78	292 015,76	292 015,76	0,00	292 015,76	0,00	0,00	0,00	0,00	0,00	20 000,00	20 000,00	0,00	0,00	
		4300	Zakup usług pozostałych	286 046,78	286 046,76	286 046,76	0,00	286 046,76	0,00	0,00	0,00	0,00	0,00	0,00	0,00	0,00	0,00	0,00
		4430	Różne opłaty i składki	469,00	469,00	469,00	0,00	469,00	0,00	0,00	0,00	0,00	0,00	0,00	0,00	0,00	0,00	0,00
		4530	Podatek od towarów i usług (VAT).	5 500,00	5 500,00	5 500,00	0,00	5 500,00	0,00	0,00	0,00	0,00	0,00	0,00	0,00	0,00	0,00	0,00
		6050	Wydatki inwestycyjne jednostek budżetowych	20 000,00	0,00	0,00	0,00	0,00	0,00	0,00	0,00	0,00	0,00	20 000,00	20 000,00	0,00	0,00	
	40004		Dostarczanie paliw gazowych	2 252 100,75	191 498,00	191 498,00	0,00	191 498,00	0,00	0,00	0,00	0,00	0,00	2 060 602,75	2 060 602,75	0,00	0,00	
		4260	Zakup energii	3 000,00	3 000,00	3 000,00	0,00	3 000,00	0,00	0,00	0,00	0,00	0,00	0,00	0,00	0,00	0,00	
		4300	Zakup usług pozostałych	109 875,00	109 875,00	109 875,00	0,00	109 875,00	0,00	0,00	0,00	0,00	0,00	0,00	0,00	0,00	0,00	
		4430	Różne opłaty i składki	6 623,00	6 623,00	6 623,00	0,00	6 623,00	0,00	0,00	0,00	0,00	0,00	0,00	0,00	0,00	0,00	
		4480	Podatek od nieruchomości	65 000,00	65 000,00	65 000,00	0,00	65 000,00	0,00	0,00	0,00	0,00	0,00	0,00	0,00	0,00	0,00	
		4530	Podatek od towarów i usług (VAT).	7 000,00	7 000,00	7 000,00	0,00	7 000,00	0,00	0,00	0,00	0,00	0,00	0,00	0,00	0,00	0,00	
		6050	Wydatki inwestycyjne jednostek budżetowych	2 060 602,75	0,00	0,00	0,00	0,00	0,00	0,00	0,00	0,00	0,00	2 060 602,75	2 060 602,75	0,00	0,00	
600			Transport i łączność	228 332,76	223 370,65	222 270,65	75 801,00	146 469,65	0,00	1 100,00	0,00	0,00	0,00	4 962,11	4 962,11	0,00	0,00	
	60016		Drogi publiczne gminne	228 332,76	223 370,65	222 270,65	75 801,00	146 469,65	0,00	1 100,00	0,00	0,00	0,00	4 962,11	4 962,11	0,00	0,00	
		3020	Wydatki osobowe niezaliczone do wynagrodzeń	1 100,00	1 100,00	0,00	0,00	0,00	0,00	1 100,00	0,00	0,00	0,00	0,00	0,00	0,00	0,00	

Dział	Rozdział	§	Nazwa	Plan	Z tego													
					Wydatki bieżące	z tego:							Wydatki majątkowe	z tego:				
						wydatki jednostek budżetowych,	z tego:		dotacje na zadania bieżące	świadczenia na rzecz osób fizycznych;	wydatki na programy finansowane z udziałem środków, o których mowa w art. 5 ust. 1 pkt 2 i 3	wypłaty z tytułu poręczeń i gwarancji		obsługa długu	Inwestycje i zakupy inwestycyjne	w tym: na programy finansowane z udziałem środków, o których mowa w art. 5 ust. 1 pkt 2 i 3,	zakup i objęcie akcji i udziałów oraz wniesienie wkładów do spółek prawa handlowego.	
							wynagrodzenia i składki od nich naliczane	wydatki związane z realizacją ich statutowych zadań;										
1	2	3	4	5	6	7	8	9	10	11	12	13	14	15	16	17	18	
		4010	Wynagrodzenia osobowe pracowników	71 900,00	71 900,00	71 900,00	71 900,00	0,00	0,00	0,00	0,00	0,00	0,00	0,00	0,00	0,00	0,00	0,00
		4040	Dodatkowe wynagrodzenie roczne	5 750,00	5 750,00	5 750,00	5 750,00	0,00	0,00	0,00	0,00	0,00	0,00	0,00	0,00	0,00	0,00	0,00
		4110	Składki na ubezpieczenia społeczne	13 358,00	13 358,00	13 358,00	13 358,00	0,00	0,00	0,00	0,00	0,00	0,00	0,00	0,00	0,00	0,00	0,00
		4120	Składki na Fundusz Pracy	1 908,00	1 908,00	1 908,00	1 908,00	0,00	0,00	0,00	0,00	0,00	0,00	0,00	0,00	0,00	0,00	0,00
		4210	Zakup materiałów i wyposażenia	3 170,00	3 170,00	3 170,00	0,00	3 170,00	0,00	0,00	0,00	0,00	0,00	0,00	0,00	0,00	0,00	0,00
		4300	Zakup usług pozostałych	6 300,00	6 300,00	6 300,00	0,00	6 300,00	0,00	0,00	0,00	0,00	0,00	0,00	0,00	0,00	0,00	0,00
		4380	Opłaty z tytułu zakupu usług telekomunikacyjnych	600,00	600,00	600,00	0,00	600,00	0,00	0,00	0,00	0,00	0,00	0,00	0,00	0,00	0,00	0,00
		4410	Podróże służbowe krajowe	3 000,00	3 000,00	3 000,00	0,00	3 000,00	0,00	0,00	0,00	0,00	0,00	0,00	0,00	0,00	0,00	0,00
		4440	Odpiśy na zakładowy fundusz świadczeń socjalnych	1 276,25	1 276,25	1 276,25	0,00	1 276,25	0,00	0,00	0,00	0,00	0,00	0,00	0,00	0,00	0,00	0,00
		4700	Szkolenia pracowników niebędących członkami korpusu służby cywilnej	900,00	900,00	900,00	0,00	900,00	0,00	0,00	0,00	0,00	0,00	0,00	0,00	0,00	0,00	0,00
	75022		Rady gmin (miast i miast na prawach powiatu)	176 450,00	176 450,00	13 200,00	0,00	13 200,00	0,00	163 250,00	0,00	0,00	0,00	0,00	0,00	0,00	0,00	0,00
		3030	Różne wydatki na rzecz osób fizycznych	163 250,00	163 250,00	0,00	0,00	0,00	0,00	163 250,00	0,00	0,00	0,00	0,00	0,00	0,00	0,00	0,00
		4210	Zakup materiałów i wyposażenia	7 200,00	7 200,00	7 200,00	0,00	7 200,00	0,00	0,00	0,00	0,00	0,00	0,00	0,00	0,00	0,00	0,00
		4300	Zakup usług pozostałych	6 000,00	6 000,00	6 000,00	0,00	6 000,00	0,00	0,00	0,00	0,00	0,00	0,00	0,00	0,00	0,00	0,00
	75023		Urzędy gmin (miast i miast na prawach powiatu)	1 833 588,33	1 833 588,33	1 829 288,33	1 435 561,00	393 727,33	0,00	4 300,00	0,00	0,00	0,00	0,00	0,00	0,00	0,00	0,00
		3020	Wydatki osobowe niezaliczone do wynagrodzeń	4 300,00	4 300,00	0,00	0,00	0,00	0,00	4 300,00	0,00	0,00	0,00	0,00	0,00	0,00	0,00	0,00
		4010	Wynagrodzenia osobowe pracowników	1 115 988,00	1 115 988,00	1 115 988,00	1 115 988,00	0,00	0,00	0,00	0,00	0,00	0,00	0,00	0,00	0,00	0,00	0,00
		4040	Dodatkowe wynagrodzenie roczne	81 735,00	81 735,00	81 735,00	81 735,00	0,00	0,00	0,00	0,00	0,00	0,00	0,00	0,00	0,00	0,00	0,00
		4110	Składki na ubezpieczenia społeczne	203 796,00	203 796,00	203 796,00	203 796,00	0,00	0,00	0,00	0,00	0,00	0,00	0,00	0,00	0,00	0,00	0,00
		4120	Składki na Fundusz Pracy	29 042,00	29 042,00	29 042,00	29 042,00	0,00	0,00	0,00	0,00	0,00	0,00	0,00	0,00	0,00	0,00	0,00
		4140	Wpłaty na Państwowy Fundusz Rehabilitacji Osób Niepełnosprawnych	3 000,00	3 000,00	3 000,00	0,00	3 000,00	0,00	0,00	0,00	0,00	0,00	0,00	0,00	0,00	0,00	0,00
		4170	Wynagrodzenia bezosobowe	5 000,00	5 000,00	5 000,00	5 000,00	0,00	0,00	0,00	0,00	0,00	0,00	0,00	0,00	0,00	0,00	0,00
		4210	Zakup materiałów i wyposażenia	35 920,21	35 920,21	35 920,21	0,00	35 920,21	0,00	0,00	0,00	0,00	0,00	0,00	0,00	0,00	0,00	0,00
		4260	Zakup energii	130 000,00	130 000,00	130 000,00	0,00	130 000,00	0,00	0,00	0,00	0,00	0,00	0,00	0,00	0,00	0,00	0,00
		4280	Zakup usług zdrowotnych	300,00	300,00	300,00	0,00	300,00	0,00	0,00	0,00	0,00	0,00	0,00	0,00	0,00	0,00	0,00
		4300	Zakup usług pozostałych	115 200,00	115 200,00	115 200,00	0,00	115 200,00	0,00	0,00	0,00	0,00	0,00	0,00	0,00	0,00	0,00	0,00
		4380	Opłaty z tytułu zakupu usług telekomunikacyjnych	27 000,00	27 000,00	27 000,00	0,00	27 000,00	0,00	0,00	0,00	0,00	0,00	0,00	0,00	0,00	0,00	0,00
		4410	Podróże służbowe krajowe	30 000,00	30 000,00	30 000,00	0,00	30 000,00	0,00	0,00	0,00	0,00	0,00	0,00	0,00	0,00	0,00	0,00
		4420	Podróże służbowe zagraniczne	4 000,00	4 000,00	4 000,00	0,00	4 000,00	0,00	0,00	0,00	0,00	0,00	0,00	0,00	0,00	0,00	0,00

Dział	Rozdział	§	Nazwa	Plan	Z tego													
					Wydatki bieżące	z tego:										Wydatki majątkowe	z tego:	
						wydatki jednostek budżetowych,	z tego:		dotacje na zadania bieżące	świadczenia na rzecz osób fizycznych;	wydatki na programy finansowane z udziałem środków, o których mowa w art. 5 ust. 1 pkt 2 i 3	wydatki z tytułu poręczeń i gwarancji	obsługa długu	Inwestycje i zakupy inwestycyjne	w tym:			
							wynagrodzenia i składki od nich naliczane	wydatki związane z realizacją ich statutowych zadań;							na programy finansowane z udziałem środków, o których mowa w art. 5 ust. 1 pkt 2 i 3,		zakup i objęcie akcji i udziałów oraz wniesienie wkładów do spółek prawa handlowego.	
1	2	3	4	5	6	7	8	9	10	11	12	13	14	15	16	17	18	
		4430	Różne opłaty i składki	5 570,00	5 570,00	5 570,00	0,00	5 570,00	0,00	0,00	0,00	0,00	0,00	0,00	0,00	0,00	0,00	0,00
		6060	Wydatki na zakupy inwestycyjne jednostek budżetowych	111 979,20	0,00	0,00	0,00	0,00	0,00	0,00	0,00	0,00	0,00	0,00	111 979,20	111 979,20	0,00	0,00
	75414		Obrona cywilna	1 700,00	1 700,00	1 700,00	0,00	1 700,00	0,00	0,00	0,00	0,00	0,00	0,00	0,00	0,00	0,00	0,00
		4210	Zakup materiałów i wyposażenia	1 700,00	1 700,00	1 700,00	0,00	1 700,00	0,00	0,00	0,00	0,00	0,00	0,00	0,00	0,00	0,00	0,00
	75421		Zarządzanie kryzysowe	32 000,00	32 000,00	32 000,00	0,00	32 000,00	0,00	0,00	0,00	0,00	0,00	0,00	0,00	0,00	0,00	0,00
		4810	Rezerwy	32 000,00	32 000,00	32 000,00	0,00	32 000,00	0,00	0,00	0,00	0,00	0,00	0,00	0,00	0,00	0,00	0,00
757			Obsługa długu publicznego	386 200,00	386 200,00	0,00	0,00	0,00	0,00	0,00	0,00	0,00	0,00	386 200,00	0,00	0,00	0,00	0,00
	75702		Obsługa papierów wartościowych, kredytów i pożyczek jednostek samorządu terytorialnego	386 200,00	386 200,00	0,00	0,00	0,00	0,00	0,00	0,00	0,00	0,00	386 200,00	0,00	0,00	0,00	0,00
		8110	Odsetki od samorządowych papierów wartościowych lub zaciągniętych przez jednostkę samorządu terytorialnego kredytów i pożyczek	386 200,00	386 200,00	0,00	0,00	0,00	0,00	0,00	0,00	0,00	0,00	386 200,00	0,00	0,00	0,00	0,00
758			Różne rozliczenia	150 000,00	150 000,00	150 000,00	0,00	150 000,00	0,00	0,00	0,00	0,00	0,00	0,00	0,00	0,00	0,00	0,00
	75818		Rezerwy ogólne i celowe	150 000,00	150 000,00	150 000,00	0,00	150 000,00	0,00	0,00	0,00	0,00	0,00	0,00	0,00	0,00	0,00	0,00
		4810	Rezerwy	150 000,00	150 000,00	150 000,00	0,00	150 000,00	0,00	0,00	0,00	0,00	0,00	0,00	0,00	0,00	0,00	0,00
801			Oświata i wychowanie	614 627,92	544 627,92	329 108,69	160 746,00	168 362,69	214 019,23	1 500,00	0,00	0,00	0,00	0,00	70 000,00	70 000,00	0,00	0,00
	80101		Szkoły podstawowe	70 000,00	0,00	0,00	0,00	0,00	0,00	0,00	0,00	0,00	0,00	0,00	70 000,00	70 000,00	0,00	0,00
		6050	Wydatki inwestycyjne jednostek budżetowych	70 000,00	0,00	0,00	0,00	0,00	0,00	0,00	0,00	0,00	0,00	0,00	70 000,00	70 000,00	0,00	0,00
	80103		Oddziały przedszkolne w szkołach podstawowych	36 400,00	36 400,00	0,00	0,00	0,00	36 400,00	0,00	0,00	0,00	0,00	0,00	0,00	0,00	0,00	0,00
		2310	Dotacje celowe przekazane gminie na zadania bieżące realizowane na podstawie porozumień (umów) między jednostkami samorządu terytorialnego	36 400,00	36 400,00	0,00	0,00	0,00	36 400,00	0,00	0,00	0,00	0,00	0,00	0,00	0,00	0,00	0,00
	80104		Przedszkola	39 820,00	39 820,00	0,00	0,00	0,00	39 820,00	0,00	0,00	0,00	0,00	0,00	0,00	0,00	0,00	0,00
		2310	Dotacje celowe przekazane gminie na zadania bieżące realizowane na podstawie porozumień (umów) między jednostkami samorządu terytorialnego	39 820,00	39 820,00	0,00	0,00	0,00	39 820,00	0,00	0,00	0,00	0,00	0,00	0,00	0,00	0,00	0,00
	80106		Inne formy wychowania przedszkolnego	121 331,04	121 331,04	0,00	0,00	0,00	121 331,04	0,00	0,00	0,00	0,00	0,00	0,00	0,00	0,00	0,00
		2580	Dotacja podmiotowa z budżetu dla jednostek niezaliczanych do sektora finansów publicznych	121 331,04	121 331,04	0,00	0,00	0,00	121 331,04	0,00	0,00	0,00	0,00	0,00	0,00	0,00	0,00	0,00
	80113		Dowożenie uczniów do szkół	347 076,88	347 076,88	329 108,69	160 746,00	168 362,69	16 468,19	1 500,00	0,00	0,00	0,00	0,00	0,00	0,00	0,00	0,00
		2320	Dotacje celowe przekazane dla powiatu na zadania bieżące realizowane na podstawie porozumień (umów) między jednostkami samorządu terytorialnego	16 468,19	16 468,19	0,00	0,00	0,00	16 468,19	0,00	0,00	0,00	0,00	0,00	0,00	0,00	0,00	0,00
		3020	Wydatki osobowe niezaliczone do wynagrodzeń	1 500,00	1 500,00	0,00	0,00	0,00	0,00	1 500,00	0,00	0,00	0,00	0,00	0,00	0,00	0,00	0,00
		4010	Wynagrodzenia osobowe pracowników	125 986,00	125 986,00	125 986,00	125 986,00	0,00	0,00	0,00	0,00	0,00	0,00	0,00	0,00	0,00	0,00	0,00

Dział	Rozdział	§	Nazwa	Plan	Wydatki		7	8	9	10	z tego:				11	12	13	14	15	z tego:							
					Wydatki budżetowych jednostek	Wydatki wyngo-rodzenia i nalizowane					z tego:			16						17	18						
											Wydatki budżetowych jednostek	Wydatki wyngo-rodzenia i nalizowane	Wydatki związane z realizacją zadań statutowych;									Wydatki na realizację zadań inwestycyjnych;	Wydatki na realizację zadań dotacyjnych;				
Z tego:																											
		4040	Dodatkowe wyngo-rodzenie roczne	8 360,00	8 360,00	8 360,00	0,00	0,00	0,00	0,00	0,00	0,00	0,00	0,00	0,00	0,00	0,00	0,00	0,00	0,00	0,00	0,00	0,00	0,00	0,00		
		4110	Składki na ubezpieczenie społeczne	23 073,00	23 073,00	23 073,00	0,00	0,00	0,00	0,00	0,00	0,00	0,00	0,00	0,00	0,00	0,00	0,00	0,00	0,00	0,00	0,00	0,00	0,00	0,00	0,00	
		4120	Składki na Fundusz Pracy	3 300,00	3 300,00	3 300,00	0,00	0,00	0,00	0,00	0,00	0,00	0,00	0,00	0,00	0,00	0,00	0,00	0,00	0,00	0,00	0,00	0,00	0,00	0,00	0,00	
		4170	Wyngo-rodzenie bezosobowe	27,00	27,00	27,00	27,00	0,00	0,00	0,00	0,00	0,00	0,00	0,00	0,00	0,00	0,00	0,00	0,00	0,00	0,00	0,00	0,00	0,00	0,00	0,00	0,00
		4210	Zakup materiałów i wyposażenia	53 200,00	53 200,00	53 200,00	53 200,00	0,00	0,00	0,00	0,00	0,00	0,00	0,00	0,00	0,00	0,00	0,00	0,00	0,00	0,00	0,00	0,00	0,00	0,00	0,00	0,00
		4270	Zakup usług remontowych	10 000,00	10 000,00	10 000,00	10 000,00	0,00	0,00	0,00	0,00	0,00	0,00	0,00	0,00	0,00	0,00	0,00	0,00	0,00	0,00	0,00	0,00	0,00	0,00	0,00	0,00
		4280	Zakup usług zdrowotnych	350,00	350,00	350,00	350,00	0,00	0,00	0,00	0,00	0,00	0,00	0,00	0,00	0,00	0,00	0,00	0,00	0,00	0,00	0,00	0,00	0,00	0,00	0,00	0,00
		4300	Zakup usług pozostałych	95 040,00	95 040,00	95 040,00	95 040,00	0,00	0,00	0,00	0,00	0,00	0,00	0,00	0,00	0,00	0,00	0,00	0,00	0,00	0,00	0,00	0,00	0,00	0,00	0,00	0,00
		4410	Podróżne służbowe krajowe	200,00	200,00	200,00	200,00	0,00	0,00	0,00	0,00	0,00	0,00	0,00	0,00	0,00	0,00	0,00	0,00	0,00	0,00	0,00	0,00	0,00	0,00	0,00	0,00
		4430	Różne opłaty i składki	1 700,00	1 700,00	1 700,00	1 700,00	0,00	0,00	0,00	0,00	0,00	0,00	0,00	0,00	0,00	0,00	0,00	0,00	0,00	0,00	0,00	0,00	0,00	0,00	0,00	0,00
		4440	Odpisy na zakładowy fundusz świadczeń społecznych	4 922,69	4 922,69	4 922,69	4 922,69	0,00	0,00	0,00	0,00	0,00	0,00	0,00	0,00	0,00	0,00	0,00	0,00	0,00	0,00	0,00	0,00	0,00	0,00	0,00	0,00
		4530	Podatek od towarów i usług (VAT), Skolenia pracowników niebędących członkami korpusu służby cywilnej	950,00	950,00	950,00	950,00	0,00	0,00	0,00	0,00	0,00	0,00	0,00	0,00	0,00	0,00	0,00	0,00	0,00	0,00	0,00	0,00	0,00	0,00	0,00	0,00
		851	ochrona zdrowia	47 250,00	47 250,00	47 250,00	47 250,00	8 000,00	39 250,00	0,00	0,00	0,00	0,00	0,00	0,00	0,00	0,00	0,00	0,00	0,00	0,00	0,00	0,00	0,00	0,00	0,00	0,00
		85154	Przeźwidywanie alkoholi i wzrostki	47 250,00	47 250,00	47 250,00	47 250,00	8 000,00	39 250,00	0,00	0,00	0,00	0,00	0,00	0,00	0,00	0,00	0,00	0,00	0,00	0,00	0,00	0,00	0,00	0,00	0,00	0,00
		4170	Wyngo-rodzenie bezosobowe	8 000,00	8 000,00	8 000,00	8 000,00	0,00	0,00	0,00	0,00	0,00	0,00	0,00	0,00	0,00	0,00	0,00	0,00	0,00	0,00	0,00	0,00	0,00	0,00	0,00	0,00
		4210	Zakup materiałów i wyposażenia	2 025,00	2 025,00	2 025,00	2 025,00	0,00	0,00	0,00	0,00	0,00	0,00	0,00	0,00	0,00	0,00	0,00	0,00	0,00	0,00	0,00	0,00	0,00	0,00	0,00	0,00
		4240	Zakup środków wydających i książek	3 000,00	3 000,00	3 000,00	3 000,00	0,00	0,00	0,00	0,00	0,00	0,00	0,00	0,00	0,00	0,00	0,00	0,00	0,00	0,00	0,00	0,00	0,00	0,00	0,00	0,00
		4300	Zakup usług pozostałych	26 675,00	26 675,00	26 675,00	26 675,00	0,00	0,00	0,00	0,00	0,00	0,00	0,00	0,00	0,00	0,00	0,00	0,00	0,00	0,00	0,00	0,00	0,00	0,00	0,00	0,00
		4360	Opłaty z tytułu zakupu usług telekomunikacyjnych	300,00	300,00	300,00	300,00	0,00	0,00	0,00	0,00	0,00	0,00	0,00	0,00	0,00	0,00	0,00	0,00	0,00	0,00	0,00	0,00	0,00	0,00	0,00	0,00
		4410	Podróżne służbowe krajowe	650,00	650,00	650,00	650,00	0,00	0,00	0,00	0,00	0,00	0,00	0,00	0,00	0,00	0,00	0,00	0,00	0,00	0,00	0,00	0,00	0,00	0,00	0,00	0,00
		4430	Różne opłaty i składki	1 600,00	1 600,00	1 600,00	1 600,00	0,00	0,00	0,00	0,00	0,00	0,00	0,00	0,00	0,00	0,00	0,00	0,00	0,00	0,00	0,00	0,00	0,00	0,00	0,00	0,00
		900	Gospodarka komunalna i ochrona środowiska	830 235,86	830 235,86	830 235,86	830 235,86	84 870,00	744 065,86	1 300,00	0,00	0,00	0,00	0,00	0,00	0,00	0,00	0,00	0,00	0,00	0,00	0,00	0,00	0,00	0,00	0,00	0,00
		90001	Gospodarka śmieciowa i ochrona wód	47 456,00	47 456,00	47 456,00	47 456,00	0,00	0,00	0,00	0,00	0,00	0,00	0,00	0,00	0,00	0,00	0,00	0,00	0,00	0,00	0,00	0,00	0,00	0,00	0,00	0,00
		4210	Zakup materiałów i wyposażenia	2 800,00	2 800,00	2 800,00	2 800,00	0,00	0,00	0,00	0,00	0,00	0,00	0,00	0,00	0,00	0,00	0,00	0,00	0,00	0,00	0,00	0,00	0,00	0,00	0,00	0,00
		4260	Zakup energii	24 200,00	24 200,00	24 200,00	24 200,00	0,00	0,00	0,00	0,00	0,00	0,00	0,00	0,00	0,00	0,00	0,00	0,00	0,00	0,00	0,00	0,00	0,00	0,00	0,00	0,00
		4270	Zakup usług remontowych	800,00	800,00	800,00	800,00	0,00	0,00	0,00	0,00	0,00	0,00	0,00	0,00	0,00	0,00	0,00	0,00	0,00	0,00	0,00	0,00	0,00	0,00	0,00	0,00
		4300	Zakup usług pozostałych	12 000,00	12 000,00	12 000,00	12 000,00	0,00	0,00	0,00	0,00	0,00	0,00	0,00	0,00	0,00	0,00	0,00	0,00	0,00	0,00	0,00	0,00	0,00	0,00	0,00	0,00
		4430	Różne opłaty i składki	6 456,00	6 456,00	6 456,00	6 456,00	0,00	0,00	0,00	0,00	0,00	0,00	0,00	0,00	0,00	0,00	0,00	0,00	0,00	0,00	0,00	0,00	0,00	0,00	0,00	0,00

Dział	Rozdział	§	Nazwa	Plan	Z tego:														
					Wydatki bieżące	z tego:										Wydatki majątkowe	Inwestycje i zakupy inwestycyjne	z tego:	
						wydatki jednostek budżetowych,	z tego:		dotacje na zadania bieżące	świadczenia na rzecz osób fizycznych;	wydatki na programy finansowane z udziałem środków, o których mowa w art. 5 ust. 1 pkt 2 i 3	wypłaty z tytułu poręczeń i gwarancji	obsługa długu	w tym:					
							wynagrodzenia i składki od nich naliczane	wydatki związane z realizacją ich statutowych zadań;						na programy finansowane z udziałem środków, o których mowa w art. 5 ust. 1 pkt 2 i 3,	zakup i objęcie akcji i udziałów oraz wniesienie wkładów do spółek prawa handlowego.				
1	2	3	4	5	6	7	8	9	10	11	12	13	14	15	16	17	18		
		4530	Podatek od towarów i usług (VAT).	1 200,00	1 200,00	1 200,00	0,00	1 200,00	0,00	0,00	0,00	0,00	0,00	0,00	0,00	0,00	0,00	0,00	
	90002		Gospodarka odpadami	319 000,00	319 000,00	319 000,00	12 000,00	307 000,00	0,00	0,00	0,00	0,00	0,00	0,00	0,00	0,00	0,00	0,00	
		4100	Wynagrodzenia agencyjno-prowizyjne	12 000,00	12 000,00	12 000,00	12 000,00	0,00	0,00	0,00	0,00	0,00	0,00	0,00	0,00	0,00	0,00	0,00	
		4210	Zakup materiałów i wyposażenia	2 000,00	2 000,00	2 000,00	0,00	2 000,00	0,00	0,00	0,00	0,00	0,00	0,00	0,00	0,00	0,00	0,00	
		4300	Zakup usług pozostałych	303 708,00	303 708,00	303 708,00	0,00	303 708,00	0,00	0,00	0,00	0,00	0,00	0,00	0,00	0,00	0,00	0,00	
		4430	Różne opłaty i składki	1 000,00	1 000,00	1 000,00	0,00	1 000,00	0,00	0,00	0,00	0,00	0,00	0,00	0,00	0,00	0,00	0,00	
		4610	Koszty postępowania sądowego i prokuratorskiego	292,00	292,00	292,00	0,00	292,00	0,00	0,00	0,00	0,00	0,00	0,00	0,00	0,00	0,00	0,00	
	90003		Oczyszczanie miast i wsi	72 410,93	72 410,93	71 760,93	37 625,00	34 135,93	0,00	650,00	0,00	0,00	0,00	0,00	0,00	0,00	0,00	0,00	
		3020	Wydatki osobowe niezaliczone do wynagrodzeń	650,00	650,00	0,00	0,00	0,00	0,00	650,00	0,00	0,00	0,00	0,00	0,00	0,00	0,00	0,00	
		4010	Wynagrodzenia osobowe pracowników	29 240,00	29 240,00	29 240,00	29 240,00	0,00	0,00	0,00	0,00	0,00	0,00	0,00	0,00	0,00	0,00	0,00	
		4040	Dotatkowe wynagrodzenie roczne	2 200,00	2 200,00	2 200,00	2 200,00	0,00	0,00	0,00	0,00	0,00	0,00	0,00	0,00	0,00	0,00	0,00	
		4110	Składki na ubezpieczenia społeczne	5 410,00	5 410,00	5 410,00	5 410,00	0,00	0,00	0,00	0,00	0,00	0,00	0,00	0,00	0,00	0,00	0,00	
		4120	Składki na Fundusz Pracy	775,00	775,00	775,00	775,00	0,00	0,00	0,00	0,00	0,00	0,00	0,00	0,00	0,00	0,00	0,00	
		4210	Zakup materiałów i wyposażenia	22 000,00	22 000,00	22 000,00	0,00	22 000,00	0,00	0,00	0,00	0,00	0,00	0,00	0,00	0,00	0,00	0,00	
		4300	Zakup usług pozostałych	8 000,00	8 000,00	8 000,00	0,00	8 000,00	0,00	0,00	0,00	0,00	0,00	0,00	0,00	0,00	0,00	0,00	
		4430	Różne opłaty i składki	3 042,00	3 042,00	3 042,00	0,00	3 042,00	0,00	0,00	0,00	0,00	0,00	0,00	0,00	0,00	0,00	0,00	
		4440	Odpiśy na zakładowy fundusz świadczeń socjalnych	1 093,93	1 093,93	1 093,93	0,00	1 093,93	0,00	0,00	0,00	0,00	0,00	0,00	0,00	0,00	0,00	0,00	
	90004		Utrzymanie zieleni w miastach i gminach	4 000,00	4 000,00	4 000,00	0,00	4 000,00	0,00	0,00	0,00	0,00	0,00	0,00	0,00	0,00	0,00	0,00	
		4210	Zakup materiałów i wyposażenia	2 000,00	2 000,00	2 000,00	0,00	2 000,00	0,00	0,00	0,00	0,00	0,00	0,00	0,00	0,00	0,00	0,00	
		4300	Zakup usług pozostałych	2 000,00	2 000,00	2 000,00	0,00	2 000,00	0,00	0,00	0,00	0,00	0,00	0,00	0,00	0,00	0,00	0,00	
	90015		Oświetlenie ulic, placów i dróg	280 530,00	280 530,00	280 530,00	0,00	280 530,00	0,00	0,00	0,00	0,00	0,00	0,00	0,00	0,00	0,00	0,00	
		4260	Zakup energii	170 000,00	170 000,00	170 000,00	0,00	170 000,00	0,00	0,00	0,00	0,00	0,00	0,00	0,00	0,00	0,00	0,00	
		4270	Zakup usług remontowych	110 000,00	110 000,00	110 000,00	0,00	110 000,00	0,00	0,00	0,00	0,00	0,00	0,00	0,00	0,00	0,00	0,00	
		4430	Różne opłaty i składki	530,00	530,00	530,00	0,00	530,00	0,00	0,00	0,00	0,00	0,00	0,00	0,00	0,00	0,00	0,00	
	90019		Wpływy i wydatki związane z gromadzeniem środków z opłat i kar za korzystanie ze środowiska	9 650,00	9 650,00	9 650,00	0,00	9 650,00	0,00	0,00	0,00	0,00	0,00	0,00	0,00	0,00	0,00	0,00	
		4210	Zakup materiałów i wyposażenia	2 800,00	2 800,00	2 800,00	0,00	2 800,00	0,00	0,00	0,00	0,00	0,00	0,00	0,00	0,00	0,00	0,00	
		4240	Zakup środków dydaktycznych i książek	200,00	200,00	200,00	0,00	200,00	0,00	0,00	0,00	0,00	0,00	0,00	0,00	0,00	0,00	0,00	
		4300	Zakup usług pozostałych	6 650,00	6 650,00	6 650,00	0,00	6 650,00	0,00	0,00	0,00	0,00	0,00	0,00	0,00	0,00	0,00	0,00	
	90095		Pozostała działalność	97 188,93	97 188,93	96 538,93	35 245,00	61 293,93	0,00	650,00	0,00	0,00	0,00	0,00	0,00	0,00	0,00	0,00	

1	2	3	4				5	6	7	8	9	10	11	12	13	14	15	16	17	18
			Wydakti osobowe niezaliczone do wypracowań																	
Dział	Rozdział	\$	Nazwa				Plan	Wydakti bieżące	Wydakti jednostek budżetowych	Wydakti świadczenia i zaliczenia	dotacje na zadania bieżące	Świadczenia na rzecz osób fizycznych	wydakti na finansowanie z programów udzielenie w art. 5 ust. 1 pkt 213	Wypłaty z tytułu poręczeń i gwarancji	obowiągu długi	Wydakti majątkowe	Inwestycyjne	W tym:	zakup i objęcie udziałów oraz wkładów do spółek prawa handlowego.	
			z tego:																	
			650,00	650,00	650,00	650,00	0,00	0,00	0,00	0,00	0,00	0,00	0,00	0,00	0,00	0,00	0,00	0,00	0,00	
4010			27 240,00	27 240,00	27 240,00	27 240,00	27 240,00	27 240,00	27 240,00	27 240,00	27 240,00	0,00	0,00	0,00	0,00	0,00	0,00	0,00	0,00	
4040			2 200,00	2 200,00	2 200,00	2 200,00	2 200,00	2 200,00	2 200,00	2 200,00	0,00	0,00	0,00	0,00	0,00	0,00	0,00	0,00	0,00	
4110			5 080,00	5 080,00	5 080,00	5 080,00	5 080,00	5 080,00	5 080,00	5 080,00	0,00	0,00	0,00	0,00	0,00	0,00	0,00	0,00	0,00	
4120			725,00	725,00	725,00	725,00	725,00	725,00	725,00	725,00	0,00	0,00	0,00	0,00	0,00	0,00	0,00	0,00	0,00	
4210			200,00	200,00	200,00	200,00	200,00	200,00	200,00	200,00	0,00	0,00	0,00	0,00	0,00	0,00	0,00	0,00	0,00	
4300			60 000,00	60 000,00	60 000,00	60 000,00	60 000,00	60 000,00	60 000,00	60 000,00	0,00	0,00	0,00	0,00	0,00	0,00	0,00	0,00	0,00	
4440			1 093,93	1 093,93	1 093,93	1 093,93	1 093,93	1 093,93	1 093,93	1 093,93	0,00	0,00	0,00	0,00	0,00	0,00	0,00	0,00	0,00	
9210			76 336,48	76 336,48	36 200,00	36 200,00	36 200,00	36 200,00	36 200,00	36 200,00	0,00	0,00	0,00	0,00	0,00	0,00	0,00	0,00	0,00	
92105			76 336,48	76 336,48	36 200,00	36 200,00	36 200,00	36 200,00	36 200,00	36 200,00	0,00	0,00	0,00	0,00	0,00	0,00	0,00	0,00	0,00	
			4210	Zakup materiałów i wyposażenia	2 500,00	2 500,00	2 500,00	2 500,00	2 500,00	2 500,00	0,00	0,00	0,00	0,00	0,00	0,00	0,00	0,00	0,00	
			4280	Zakup energii	1 300,00	1 300,00	1 300,00	1 300,00	1 300,00	1 300,00	0,00	0,00	0,00	0,00	0,00	0,00	0,00	0,00	0,00	
			4300	Zakup usług pozostałych	32 400,00	32 400,00	32 400,00	32 400,00	32 400,00	32 400,00	0,00	0,00	0,00	0,00	0,00	0,00	0,00	0,00	0,00	
			6050	Wydakti inwestycyjne jednostek budżetowych	40 136,48	40 136,48	40 136,48	40 136,48	40 136,48	40 136,48	0,00	0,00	0,00	0,00	0,00	0,00	0,00	0,00	0,00	
926				Kultura fizyczna	3 000,00	3 000,00	3 000,00	3 000,00	3 000,00	3 000,00	0,00	0,00	0,00	0,00	0,00	0,00	0,00	0,00	0,00	
			92605	Zadania w zakresie kultury fizycznej	3 000,00	3 000,00	3 000,00	3 000,00	3 000,00	3 000,00	0,00	0,00	0,00	0,00	0,00	0,00	0,00	0,00	0,00	
			4210	Zakup materiałów i wyposażenia	3 000,00	3 000,00	3 000,00	3 000,00	3 000,00	3 000,00	0,00	0,00	0,00	0,00	0,00	0,00	0,00	0,00	0,00	
				Wydakti razem:	10 202 956,55	10 202 956,55	6 402 823,25	5 694 144,02	2 265 338,00	2 265 338,00	3 328 808,02	214 019,23	208 460,00	0,00	0,00	386 200,00	3 800 133,30	3 800 133,30	0,00	

mgr Zbigniew Wójcik
WÓJCIK

Obrazek, 27.01.2016

WYDATKI BUDŻETU GMINY DASZYNA NA 2016 ROK - UG Daszyna - zadania zlecone

Dział	Rozdział	§	Nazwa	Plan	Z tego														
					Wydatki bieżące	z tego:							Wydatki majątkowe	z tego:					
						wydatki jednostek budżetowych,	z tego:		dotacje na zadania bieżące	świadczenia na rzecz osób fizycznych;	wydatki na programy finansowane z udziałem środków, o których mowa w art. 5 ust. 1 pkt 2 i 3	wydatki na wypłaty z tytułu poręczeń i gwarancji		obsługa długu	inwestycje i zakupy inwestycyjne	w tym:			
							wynagrodzenia i składki od nich naliczane	wydatki związane z realizacją ich statutowych zadań;								na programy finansowane z udziałem środków, o których mowa w art. 5 ust. 1 pkt 13,	zakup i objęcie akcji i udziałów oraz wniesienie wkładów do spółek prawa handlowego.		
1	2	3	4	5	6	7	8	9	10	11	12	13	14	15	16	17	18		
750			Administracja publiczna	37 666,00	37 666,00	37 666,00	37 496,00	170,00	0,00	0,00	0,00	0,00	0,00	0,00	0,00	0,00	0,00	0,00	0,00
	75011		Urzędy wojewódzkie	37 666,00	37 666,00	37 666,00	37 496,00	170,00	0,00	0,00	0,00	0,00	0,00	0,00	0,00	0,00	0,00	0,00	0,00
		4010	Wynagrodzenia osobowe pracowników	31 340,00	31 340,00	31 340,00	31 340,00	0,00	0,00	0,00	0,00	0,00	0,00	0,00	0,00	0,00	0,00	0,00	0,00
		4110	Składki na ubezpieczenia społeczne	5 388,00	5 388,00	5 388,00	5 388,00	0,00	0,00	0,00	0,00	0,00	0,00	0,00	0,00	0,00	0,00	0,00	0,00
		4120	Składki na Fundusz Pracy	768,00	768,00	768,00	768,00	0,00	0,00	0,00	0,00	0,00	0,00	0,00	0,00	0,00	0,00	0,00	0,00
		4210	Zakup materiałów i wyposażenia	170,00	170,00	170,00	0,00	170,00	0,00	0,00	0,00	0,00	0,00	0,00	0,00	0,00	0,00	0,00	0,00
751			Urzędy naczelnych organów władzy państwowej, kontroli i ochrony prawa oraz sądownictwa	757,00	757,00	757,00	0,00	757,00	0,00	0,00	0,00	0,00	0,00	0,00	0,00	0,00	0,00	0,00	0,00
	75101		Urzędy naczelnych organów władzy państwowej, kontroli i ochrony prawa	757,00	757,00	757,00	0,00	757,00	0,00	0,00	0,00	0,00	0,00	0,00	0,00	0,00	0,00	0,00	0,00
		4300	Zakup usług pozostałych	757,00	757,00	757,00	0,00	757,00	0,00	0,00	0,00	0,00	0,00	0,00	0,00	0,00	0,00	0,00	0,00
754			Bezpieczeństwo publiczne i ochrona przeciwpożarowa	1 700,00	1 700,00	1 700,00	0,00	1 700,00	0,00	0,00	0,00	0,00	0,00	0,00	0,00	0,00	0,00	0,00	0,00
	75414		Obrona cywilna	1 700,00	1 700,00	1 700,00	0,00	1 700,00	0,00	0,00	0,00	0,00	0,00	0,00	0,00	0,00	0,00	0,00	0,00
		4210	Zakup materiałów i wyposażenia	1 700,00	1 700,00	1 700,00	0,00	1 700,00	0,00	0,00	0,00	0,00	0,00	0,00	0,00	0,00	0,00	0,00	0,00
Wydatki razem:				40 123,00	40 123,00	40 123,00	37 496,00	2 627,00	0,00	0,00	0,00	0,00	0,00	0,00	0,00	0,00	0,00	0,00	0,00

Daszyna, 27.01.2016 r.

WÓJT

mgr Zbigniew Wojtera

