

**ZARZĄDZENIE NR 83/2016  
WÓJTA GMINY DASZYNA  
z dnia 29 grudnia 2016 roku**

**w sprawie wykonania Uchwały Nr XXXVIII/192/2016 Rady Gminy w Daszynie  
z dnia 29.12.2016 r. w sprawie zmian w budżecie gminy Daszyna na 2016 rok**

*Na podstawie art. 30 ust. 2, pkt 4 ustawy z dnia 8 marca 1990 r. o samorządzie gminnym (tekst jednolity Dz.U.2016, poz.446), art. 247 ust. 1 ustawy z dnia 27 sierpnia 2009 r. o finansach publicznych (tekst jednolity. Dz.U.2013, poz. 885, zmiana Dz.U.2013, poz. 938, Dz.U.2013, poz. 1646 i Dz.U.2014, poz. 379)*

**Wójt Gminy zarządza, co następuje:**

§ 1. Ustala się zmiany w układzie wykonawczym wydatków budżetu gminy zgodnie z poniższym wykazem obejmującym plany finansowe poszczególnych jednostek:

- Zespół Szkół w Daszynie – załącznik nr 1,
- Gminny Ośrodek Pomocy Społecznej w Daszynie – załącznik nr 3,
- Urząd Gminy w Daszynie – załącznik nr 5.

§ 2. Przekazuje się ustalenia niniejszego Zarządzenia do wiadomości i stosowania kierownikom jednostek budżetowych Gminy.

§ 3. Zarządzenie wchodzi w życie z dniem podjęcia.

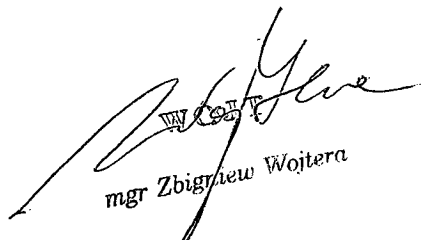
  
mgr Zbigniew Wojtera

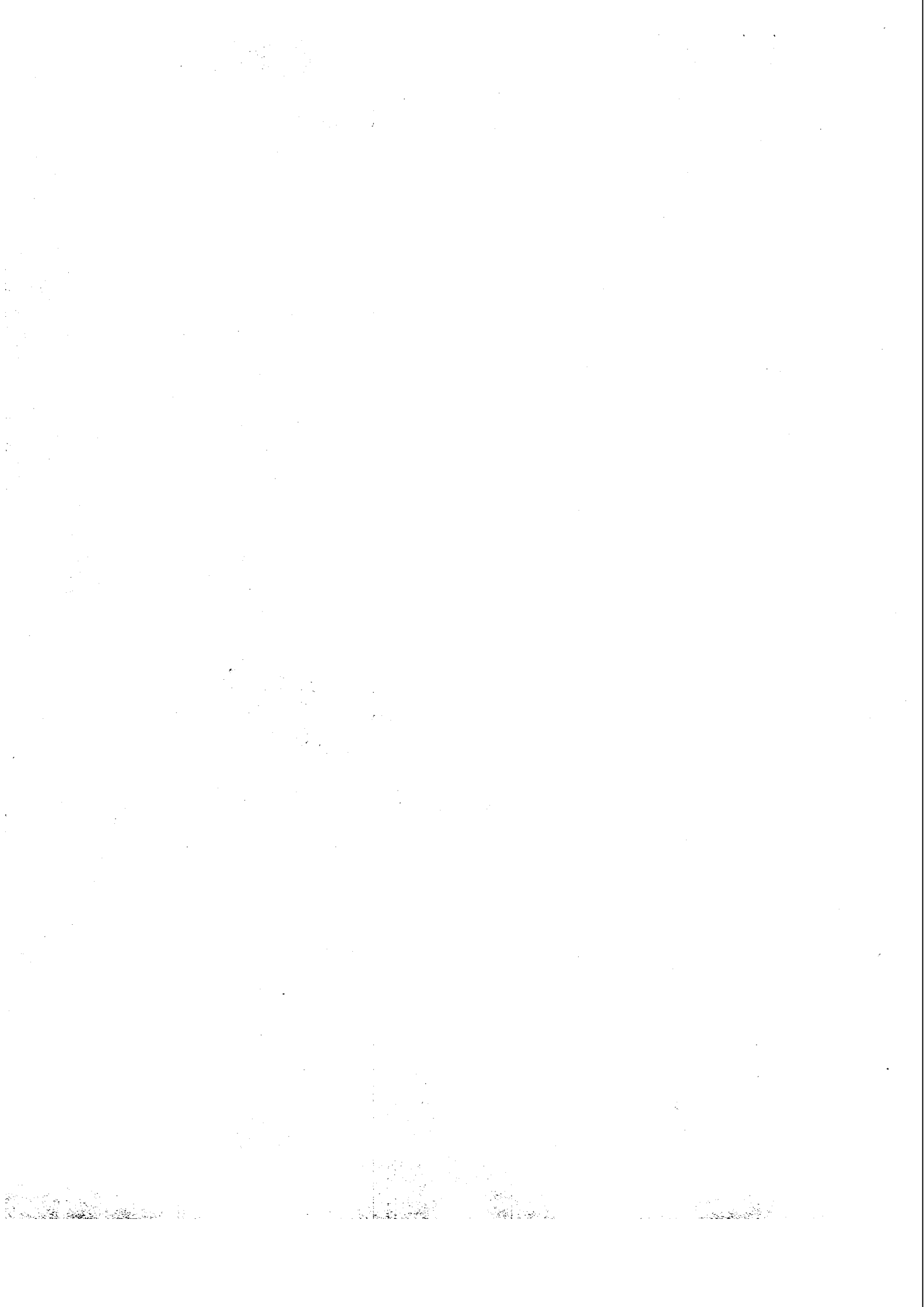

Str. Nr. 1

## WYDATKI BUDŻETU GMINY DASZYNA NA 2016 ROK - Zespół Szkół w Daszynie

Dział	Rozdział	§	Nazwa	Plan	Z tego:										Wydatki majątkowe	z tego:				
					Wydatki bieżące	z tego:			dotacje na zadania bieżące	świadczenia na rzecz osób fizycznych;	wydatki na programy finansowane z udziałem środków, o których mowa w art. 5 ust. 1 pkt 2 i 3	wyплаты z tytułu poręczeń i gwarancji	obsługa długu	Inwestycje i zakupy inwestycyjne		w tym:				
						wydatki jednostek budżetowych,	wynagrodzenia i składki od nich naliczane	wydatki związane z realizacją ich statutowych zadań;								na programy finansowane z udziałem środków, o których mowa w art. 5 ust. 1 pkt 13,	zakup i objęcie akcji i udziałów oraz wniesienie wkładów do spółek prawa handlowego.			
																		16	17	18
1	2	3	4	5	6	7	8	9	10	11	12	13	14	15	16	17	18			
801			Oświata i wychowanie	przed zmianą	2 565 465,41	2 565 465,41	2 426 203,41	1 972 176,90	454 026,51	0,00	139 262,00	0,00	0,00	0,00	0,00	0,00	0,00	0,00		
				zmniejszenie	0,00	0,00	0,00	0,00	0,00	0,00	0,00	0,00	0,00	0,00	0,00	0,00	0,00	0,00	0,00	
				zwiększenie	1 971,70	1 971,70	1 971,70	1 114,70	857,00	0,00	0,00	0,00	0,00	0,00	0,00	0,00	0,00	0,00	0,00	0,00
				po zmianach	2 567 437,11	2 567 437,11	2 428 175,11	1 973 291,60	454 883,51	0,00	139 262,00	0,00	0,00	0,00	0,00	0,00	0,00	0,00	0,00	0,00
80101			Szkoły podstawowe	przed zmianą	1 112 240,71	1 112 240,71	1 046 889,71	871 224,00	175 665,71	0,00	65 351,00	0,00	0,00	0,00	0,00	0,00	0,00	0,00		
				zmniejszenie	0,00	0,00	0,00	0,00	0,00	0,00	0,00	0,00	0,00	0,00	0,00	0,00	0,00	0,00	0,00	
				zwiększenie	722,00	722,00	722,00	300,00	422,00	0,00	0,00	0,00	0,00	0,00	0,00	0,00	0,00	0,00	0,00	
				po zmianach	1 112 962,71	1 112 962,71	1 047 611,71	871 524,00	176 087,71	0,00	65 351,00	0,00	0,00	0,00	0,00	0,00	0,00	0,00	0,00	0,00
		4110	Składki na ubezpieczenia społeczne	przed zmianą	139 470,00	139 470,00	139 470,00	139 470,00	0,00	0,00	0,00	0,00	0,00	0,00	0,00	0,00	0,00	0,00		
				zmniejszenie	0,00	0,00	0,00	0,00	0,00	0,00	0,00	0,00	0,00	0,00	0,00	0,00	0,00	0,00	0,00	
				zwiększenie	300,00	300,00	300,00	300,00	0,00	0,00	0,00	0,00	0,00	0,00	0,00	0,00	0,00	0,00	0,00	0,00
				po zmianach	139 770,00	139 770,00	139 770,00	139 770,00	0,00	0,00	0,00	0,00	0,00	0,00	0,00	0,00	0,00	0,00	0,00	0,00
		4300	Zakup usług pozostałych	przed zmianą	22 295,00	22 295,00	22 295,00	0,00	22 295,00	0,00	0,00	0,00	0,00	0,00	0,00	0,00	0,00	0,00		
				zmniejszenie	0,00	0,00	0,00	0,00	0,00	0,00	0,00	0,00	0,00	0,00	0,00	0,00	0,00	0,00	0,00	
				zwiększenie	422,00	422,00	422,00	0,00	422,00	0,00	0,00	0,00	0,00	0,00	0,00	0,00	0,00	0,00	0,00	
				po zmianach	22 717,00	22 717,00	22 717,00	0,00	22 717,00	0,00	0,00	0,00	0,00	0,00	0,00	0,00	0,00	0,00	0,00	0,00
80103			Oddziały przedszkolne w szkołach podstawowych	przed zmianą	109 392,92	109 392,92	101 579,92	96 272,90	5 307,02	0,00	7 813,00	0,00	0,00	0,00	0,00	0,00	0,00	0,00		
				zmniejszenie	0,00	0,00	0,00	0,00	0,00	0,00	0,00	0,00	0,00	0,00	0,00	0,00	0,00	0,00	0,00	
				zwiększenie	105,00	105,00	105,00	105,00	0,00	0,00	0,00	0,00	0,00	0,00	0,00	0,00	0,00	0,00	0,00	0,00
				po zmianach	109 497,92	109 497,92	101 684,92	96 377,90	5 307,02	0,00	7 813,00	0,00	0,00	0,00	0,00	0,00	0,00	0,00	0,00	0,00
		4110	Składki na ubezpieczenia społeczne	przed zmianą	15 747,00	15 747,00	15 747,00	15 747,00	0,00	0,00	0,00	0,00	0,00	0,00	0,00	0,00	0,00	0,00		
				zmniejszenie	0,00	0,00	0,00	0,00	0,00	0,00	0,00	0,00	0,00	0,00	0,00	0,00	0,00	0,00	0,00	
				zwiększenie	105,00	105,00	105,00	105,00	0,00	0,00	0,00	0,00	0,00	0,00	0,00	0,00	0,00	0,00	0,00	
				po zmianach	15 852,00	15 852,00	15 852,00	15 852,00	0,00	0,00	0,00	0,00	0,00	0,00	0,00	0,00	0,00	0,00	0,00	0,00
80110			Gimnazja	przed zmianą	1 290 574,78	1 290 574,78	1 227 789,78	968 271,00	259 518,78	0,00	62 785,00	0,00	0,00	0,00	0,00	0,00	0,00	0,00		
				zmniejszenie	0,00	0,00	0,00	0,00	0,00	0,00	0,00	0,00	0,00	0,00	0,00	0,00	0,00	0,00	0,00	
				zwiększenie	824,70	824,70	824,70	404,70	420,00	0,00	0,00	0,00	0,00	0,00	0,00	0,00	0,00	0,00	0,00	
				po zmianach	1 291 399,48	1 291 399,48	1 228 614,48	968 675,70	259 938,78	0,00	62 785,00	0,00	0,00	0,00	0,00	0,00	0,00	0,00	0,00	0,00
		4010	Wynagrodzenia osobowe pracowników	przed zmianą	730 838,00	730 838,00	730 838,00	730 838,00	0,00	0,00	0,00	0,00	0,00	0,00	0,00	0,00	0,00	0,00		
				zmniejszenie	0,00	0,00	0,00	0,00	0,00	0,00	0,00	0,00	0,00	0,00	0,00	0,00	0,00	0,00	0,00	
				zwiększenie	169,70	169,70	169,70	169,70	0,00	0,00	0,00	0,00	0,00	0,00	0,00	0,00	0,00	0,00	0,00	
				po zmianach	731 007,70	731 007,70	731 007,70	731 007,70	0,00	0,00	0,00	0,00	0,00	0,00	0,00	0,00	0,00	0,00	0,00	0,00
		4170	Wynagrodzenia bezosobowe	przed zmianą	9 059,00	9 059,00	9 059,00	9 059,00	0,00	0,00	0,00	0,00	0,00	0,00	0,00	0,00	0,00	0,00		
				zmniejszenie	0,00	0,00	0,00	0,00	0,00	0,00	0,00	0,00	0,00	0,00	0,00	0,00	0,00	0,00	0,00	
				zwiększenie	235,00	235,00	235,00	235,00	0,00	0,00	0,00	0,00	0,00	0,00	0,00	0,00	0,00	0,00	0,00	
				po zmianach	9 294,00	9 294,00	9 294,00	9 294,00	0,00	0,00	0,00	0,00	0,00	0,00	0,00	0,00	0,00	0,00	0,00	0,00
		4300	Zakup usług pozostałych	przed zmianą	19 312,00	19 312,00	19 312,00	0,00	19 312,00	0,00	0,00	0,00	0,00	0,00	0,00	0,00	0,00	0,00		
				zmniejszenie	0,00	0,00	0,00	0,00	0,00	0,00	0,00	0,00	0,00	0,00	0,00	0,00	0,00	0,00	0,00	
				zwiększenie	420,00	420,00	420,00	0,00	420,00	0,00	0,00	0,00	0,00	0,00	0,00	0,00	0,00	0,00	0,00	
				po zmianach	19 732,00	19 732,00	19 732,00	0,00	19 732,00	0,00	0,00	0,00	0,00	0,00	0,00	0,00	0,00	0,00	0,00	0,00
80146			Dokształcanie i doskonalenie nauczycieli	przed zmianą	10 942,00	10 942,00	10 942,00	0,00	10 942,00	0,00	0,00	0,00	0,00	0,00	0,00	0,00	0,00	0,00		
				zmniejszenie	0,00	0,00	0,00	0,00	0,00	0,00	0,00	0,00	0,00	0,00	0,00	0,00	0,00	0,00	0,00	
				zwiększenie	15,00	15,00	15,00	0,00	15,00	0,00	0,00	0,00	0,00	0,00	0,00	0,00	0,00	0,00	0,00	
				po zmianach	10 957,00	10 957,00	10 957,00	0,00	10 957,00	0,00	0,00	0,00	0,00	0,00	0,00	0,00	0,00	0,00	0,00	0,00



2016.11.3

## WYDATKI BUDŻETU GMINY DASZYNA NA 2016 ROK - GOPS w Daszynie

Dział	Rozdział	§	Nazwa	Plan	Z tego															
					Wydatki bieżące	z tego:								Wydatki majątkowe	z tego:					
						wydatki jednostek budżetowych,	wynagrodzenia i składki od nich naliczane	wydatki związane z realizacją ich statutowych zadań;	dotacje na zadania bieżące	świadczenia na rzecz osób fizycznych;	wydatki na programy finansowane z udziałem środków, o których mowa w art. 5 ust. 1 pkt 2 i 3	wyплаты z tytułu poręczeń i gwarancji	obsługa długu		inwestycje i zakupy inwestycyjne	w tym:				
																na programy finansowane z udziałem środków, o których mowa w art. 5 ust. 1 pkt 2 i 3,	zakup i objęcie akcji i udziałów oraz wniesienie wkładów do spółek prawa handlowego.			
1	2	3	4	5	6	7	8	9	10	11	12	13	14	15	16	17	18			
852			Pomoc społeczna	przed zmianą	4 810 481,90	4 810 481,90	607 450,60	475 234,47	132 216,13	10 170,00	4 192 861,30	0,00	0,00	0,00	0,00	0,00	0,00	0,00	0,00	
				zmniejszenie	-10 000,00	-10 000,00	-10 000,00	-10 000,00	0,00	0,00	0,00	0,00	0,00	0,00	0,00	0,00	0,00	0,00	0,00	0,00
				zwiększenie	0,00	0,00	0,00	0,00	0,00	0,00	0,00	0,00	0,00	0,00	0,00	0,00	0,00	0,00	0,00	0,00
				po zmianach	4 800 481,90	4 800 481,90	597 450,60	465 234,47	132 216,13	10 170,00	4 192 861,30	0,00	0,00	0,00	0,00	0,00	0,00	0,00	0,00	0,00
	85219		Ośrodki pomocy społecznej	przed zmianą	288 161,65	288 161,65	274 780,65	207 589,00	67 191,65	0,00	13 381,00	0,00	0,00	0,00	0,00	0,00	0,00	0,00	0,00	
				zmniejszenie	-10 000,00	-10 000,00	-10 000,00	-10 000,00	0,00	0,00	0,00	0,00	0,00	0,00	0,00	0,00	0,00	0,00	0,00	0,00
				zwiększenie	0,00	0,00	0,00	0,00	0,00	0,00	0,00	0,00	0,00	0,00	0,00	0,00	0,00	0,00	0,00	0,00
				po zmianach	278 161,65	278 161,65	264 780,65	197 589,00	67 191,65	0,00	13 381,00	0,00	0,00	0,00	0,00	0,00	0,00	0,00	0,00	0,00
		4010	Wynagrodzenia osobowe pracowników	przed zmianą	150 624,00	150 624,00	150 624,00	150 624,00	0,00	0,00	0,00	0,00	0,00	0,00	0,00	0,00	0,00	0,00	0,00	
				zmniejszenie	-10 000,00	-10 000,00	-10 000,00	-10 000,00	0,00	0,00	0,00	0,00	0,00	0,00	0,00	0,00	0,00	0,00	0,00	0,00
				zwiększenie	0,00	0,00	0,00	0,00	0,00	0,00	0,00	0,00	0,00	0,00	0,00	0,00	0,00	0,00	0,00	0,00
				po zmianach	140 624,00	140 624,00	140 624,00	140 624,00	0,00	0,00	0,00	0,00	0,00	0,00	0,00	0,00	0,00	0,00	0,00	0,00
<b>Wydatki razem:</b>				przed zmianą	4 810 481,90	4 810 481,90	607 450,60	475 234,47	132 216,13	10 170,00	4 192 861,30	0,00	0,00	0,00	0,00	0,00	0,00	0,00		
				zmniejszenie	-10 000,00	-10 000,00	-10 000,00	-10 000,00	0,00	0,00	0,00	0,00	0,00	0,00	0,00	0,00	0,00	0,00		
				zwiększenie	0,00	0,00	0,00	0,00	0,00	0,00	0,00	0,00	0,00	0,00	0,00	0,00	0,00	0,00		
				po zmianach	4 800 481,90	4 800 481,90	597 450,60	465 234,47	132 216,13	10 170,00	4 192 861,30	0,00	0,00	0,00	0,00	0,00	0,00	0,00		

Daszyna, 25.12.2016r.

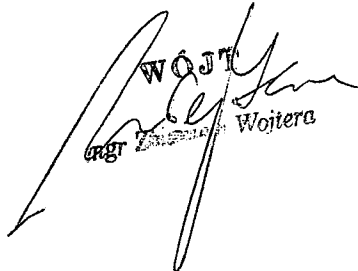
  
 Wójt  
 Wojtera

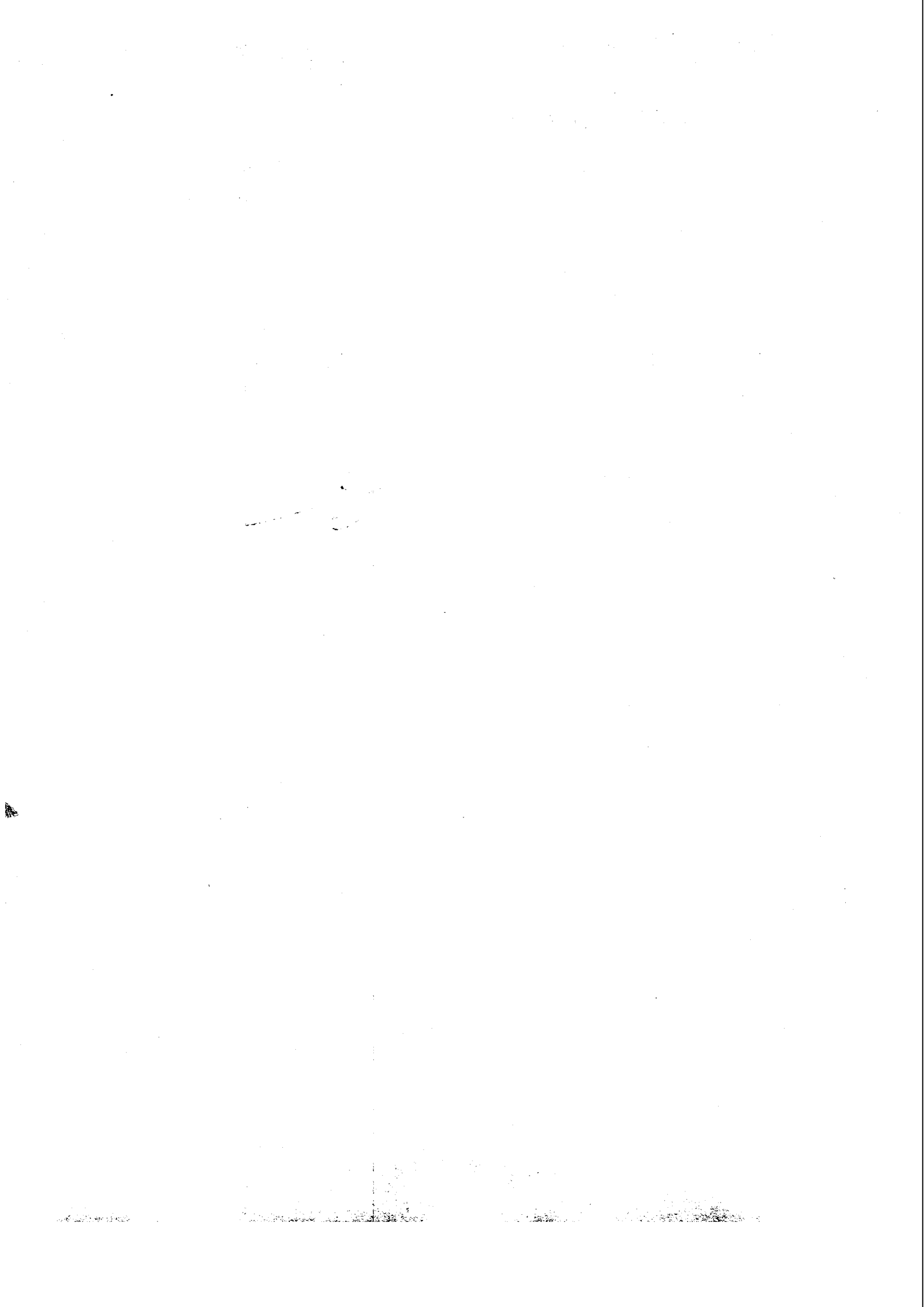

Lp. N. 5

WYDATKI BUDŻETU GMINY DASZYNA NA 2016 ROK - Urząd Gminy w Daszynie

Dział	Rozdział	§	Nazwa	Plan	Z tego:										z tego:					
					Wydatki bieżące	z tego:				dotacje na zadania bieżące	świadczenia na rzecz osób fizycznych;	wydatki na programy finansowane z udziałem środków, o których mowa w art. 5 ust. 1 pkt 2 i 3	wyплаты z tytułu poręczeń i gwarancji	obsługa długu	Wydatki majątkowe	Inwestycje i zakupy inwestycyjne	w tym:			
						wydatki jednostek budżetowych,	wynagrodzenia i składki od nich naliczane	wydatki związane z realizacją ich statutowych zadań;	z tego:								na programy finansowane z udziałem środków, o których mowa w art. 5 ust. 1 pkt 2 i 3,	zakup i objęcie akcji i udziałów oraz wniesienie wkładów do spółek prawa handlowego.		
1	2	3	4	5	6	7	8	9	10	11	12	13	14	15	16	17	18			
400			Wytwarzanie i zaopatrzenie w energię elektryczną, gaz i wodę	przed zmianą	18 150 396,28	1 548 511,61	1 548 511,61	7 500,00	1 541 011,61	0,00	0,00	0,00	0,00	0,00	16 601 884,65	16 601 884,65	0,00	0,00		
				zmniejszenie	-14 783 964,46	-100 000,00	-100 000,00	0,00	-100 000,00	0,00	0,00	0,00	0,00	0,00	0,00	0,00	-14 683 964,46	-14 683 964,46	0,00	0,00
				zwiększenie	22 000,00	22 000,00	22 000,00	0,00	22 000,00	0,00	0,00	0,00	0,00	0,00	0,00	0,00	0,00	0,00	0,00	0,00
				po zmianach	3 388 431,80	1 470 511,61	1 470 511,61	7 500,00	1 463 011,61	0,00	0,00	0,00	0,00	0,00	0,00	0,00	1 917 920,19	1 917 920,19	0,00	0,00
40002			Dostarczanie wody	przed zmianą	458 850,00	458 850,00	458 850,00	7 500,00	451 350,00	0,00	0,00	0,00	0,00	0,00	0,00	0,00	0,00	0,00		
				zmniejszenie	0,00	0,00	0,00	0,00	0,00	0,00	0,00	0,00	0,00	0,00	0,00	0,00	0,00	0,00	0,00	
				zwiększenie	22 000,00	22 000,00	22 000,00	0,00	22 000,00	0,00	0,00	0,00	0,00	0,00	0,00	0,00	0,00	0,00	0,00	
				po zmianach	480 850,00	480 850,00	480 850,00	7 500,00	473 350,00	0,00	0,00	0,00	0,00	0,00	0,00	0,00	0,00	0,00	0,00	0,00
	4260		Zakup energii	przed zmianą	123 900,00	123 900,00	123 900,00	0,00	123 900,00	0,00	0,00	0,00	0,00	0,00	0,00	0,00	0,00	0,00		
				zmniejszenie	0,00	0,00	0,00	0,00	0,00	0,00	0,00	0,00	0,00	0,00	0,00	0,00	0,00	0,00	0,00	
				zwiększenie	10 000,00	10 000,00	10 000,00	0,00	10 000,00	0,00	0,00	0,00	0,00	0,00	0,00	0,00	0,00	0,00	0,00	
				po zmianach	133 900,00	133 900,00	133 900,00	0,00	133 900,00	0,00	0,00	0,00	0,00	0,00	0,00	0,00	0,00	0,00	0,00	0,00
	4300		Zakup usług pozostałych	przed zmianą	250 000,00	250 000,00	250 000,00	0,00	250 000,00	0,00	0,00	0,00	0,00	0,00	0,00	0,00	0,00	0,00		
				zmniejszenie	0,00	0,00	0,00	0,00	0,00	0,00	0,00	0,00	0,00	0,00	0,00	0,00	0,00	0,00		
				zwiększenie	10 000,00	10 000,00	10 000,00	0,00	10 000,00	0,00	0,00	0,00	0,00	0,00	0,00	0,00	0,00	0,00	0,00	
				po zmianach	260 000,00	260 000,00	260 000,00	0,00	260 000,00	0,00	0,00	0,00	0,00	0,00	0,00	0,00	0,00	0,00	0,00	0,00
	4530		Podatek od towarów i usług (VAT).	przed zmianą	17 170,00	17 170,00	17 170,00	0,00	17 170,00	0,00	0,00	0,00	0,00	0,00	0,00	0,00	0,00	0,00		
				zmniejszenie	0,00	0,00	0,00	0,00	0,00	0,00	0,00	0,00	0,00	0,00	0,00	0,00	0,00	0,00		
				zwiększenie	2 000,00	2 000,00	2 000,00	0,00	2 000,00	0,00	0,00	0,00	0,00	0,00	0,00	0,00	0,00	0,00		
				po zmianach	19 170,00	19 170,00	19 170,00	0,00	19 170,00	0,00	0,00	0,00	0,00	0,00	0,00	0,00	0,00	0,00	0,00	
40003			Dostarczanie energii elektrycznej	przed zmianą	15 210 313,07	427 348,61	427 348,61	0,00	427 348,61	0,00	0,00	0,00	0,00	0,00	14 782 964,46	14 782 964,46	0,00	0,00		
				zmniejszenie	-14 681 964,46	-100 000,00	-100 000,00	0,00	-100 000,00	0,00	0,00	0,00	0,00	0,00	0,00	-14 581 964,46	-14 581 964,46	0,00	0,00	
				zwiększenie	0,00	0,00	0,00	0,00	0,00	0,00	0,00	0,00	0,00	0,00	0,00	0,00	0,00	0,00		
				po zmianach	528 348,61	327 348,61	327 348,61	0,00	327 348,61	0,00	0,00	0,00	0,00	0,00	0,00	0,00	201 000,00	201 000,00	0,00	0,00
	4430		Różne opłaty i składki	przed zmianą	100 469,00	100 469,00	100 469,00	0,00	100 469,00	0,00	0,00	0,00	0,00	0,00	0,00	0,00	0,00	0,00		
				zmniejszenie	-100 000,00	-100 000,00	-100 000,00	0,00	-100 000,00	0,00	0,00	0,00	0,00	0,00	0,00	0,00	0,00	0,00	0,00	
				zwiększenie	0,00	0,00	0,00	0,00	0,00	0,00	0,00	0,00	0,00	0,00	0,00	0,00	0,00	0,00	0,00	
				po zmianach	469,00	469,00	469,00	0,00	469,00	0,00	0,00	0,00	0,00	0,00	0,00	0,00	0,00	0,00	0,00	
	6050		Wydatki inwestycyjne jednostek budżetowych	przed zmianą	10 214 988,00	0,00	0,00	0,00	0,00	0,00	0,00	0,00	0,00	0,00	10 214 988,00	10 214 988,00	0,00	0,00		
				zmniejszenie	-10 013 988,00	0,00	0,00	0,00	0,00	0,00	0,00	0,00	0,00	0,00	0,00	-10 013 988,00	-10 013 988,00	0,00	0,00	
				zwiększenie	0,00	0,00	0,00	0,00	0,00	0,00	0,00	0,00	0,00	0,00	0,00	0,00	0,00	0,00		
				po zmianach	201 000,00	0,00	0,00	0,00	0,00	0,00	0,00	0,00	0,00	0,00	0,00	0,00	201 000,00	201 000,00	0,00	0,00
	6060		Wydatki na zakupy inwestycyjne jednostek budżetowych	przed zmianą	4 567 976,46	0,00	0,00	0,00	0,00	0,00	0,00	0,00	0,00	0,00	4 567 976,46	4 567 976,46	0,00	0,00		
				zmniejszenie	-4 567 976,46	0,00	0,00	0,00	0,00	0,00	0,00	0,00	0,00	0,00	0,00	-4 567 976,46	-4 567 976,46	0,00	0,00	
				zwiększenie	0,00	0,00	0,00	0,00	0,00	0,00	0,00	0,00	0,00	0,00	0,00	0,00	0,00	0,00		
				po zmianach	0,00	0,00	0,00	0,00	0,00	0,00	0,00	0,00	0,00	0,00	0,00	0,00	0,00	0,00		
40004			Dostarczanie paliw gazowych	przed zmianą	2 396 095,19	577 175,00	577 175,00	0,00	577 175,00	0,00	0,00	0,00	0,00	0,00	1 818 920,19	1 818 920,19	0,00	0,00		
				zmniejszenie	-102 000,00	0,00	0,00	0,00	0,00	0,00	0,00	0,00	0,00	0,00	0,00	-102 000,00	-102 000,00	0,00	0,00	
				zwiększenie	0,00	0,00	0,00	0,00	0,00	0,00	0,00	0,00	0,00	0,00	0,00	0,00	0,00	0,00		
				po zmianach	2 294 095,19	577 175,00	577 175,00	0,00	577 175,00	0,00	0,00	0,00	0,00	0,00	0,00	0,00	1 716 920,19	1 716 920,19	0,00	0,00
	6050		Wydatki inwestycyjne jednostek budżetowych	przed zmianą	1 818 920,19	0,00	0,00	0,00	0,00	0,00	0,00	0,00	0,00	0,00	1 818 920,19	1 818 920,19	0,00	0,00		
				zmniejszenie	-102 000,00	0,00	0,00	0,00	0,00	0,00	0,00	0,00	0,00	0,00	0,00	-102 000,00	-102 000,00	0,00	0,00	
				zwiększenie	0,00	0,00	0,00	0,00	0,00	0,00	0,00	0,00	0,00	0,00	0,00	0,00	0,00	0,00		
				po zmianach	1 716 920,19	0,00	0,00	0,00	0,00	0,00	0,00	0,00	0,00	0,00	0,00	0,00	1 716 920,19	1 716 920,19	0,00	0,00





Dział	Rozdział	§	Nazwa	Plan	Z tego													
					Wydatki bieżące	z tego:						Wydatki majątkowe	z tego:					
						wydatki jednostek budżetowych,	wynagrodzenia i składki od nich naliczane	wydatki związane z realizacją ich statutowych zadań;	dotacje na zadania bieżące	świadczenia na rzecz osób fizycznych;	wydatki na programy finansowane z udziałem środków, o których mowa w art. 5 ust. 1 pkt 2 i 3		wydatki na wypłaty z tytułu poręczeń i gwarancji	obsługa długu	inwestycje i zakupy inwestycyjne	w tym:		
																na programy finansowane z udziałem środków, o których mowa w art. 5 ust. 1 pkt 2 i 3,	zakup i objęcie akcji i udziałów oraz wniesienie wkładów do spółek prawa handlowego.	
1	2	3	4	5	6	7	8	9	10	11	12	13	14	15	16	17	18	
		4260	Zakup energii	przed zmianą	154 688,82	154 688,82	154 688,82	0,00	154 688,82	0,00	0,00	0,00	0,00	0,00	0,00	0,00	0,00	0,00
				zmniejszenie	0,00	0,00	0,00	0,00	0,00	0,00	0,00	0,00	0,00	0,00	0,00	0,00	0,00	0,00
				zwiększenie	3 300,00	3 300,00	3 300,00	0,00	3 300,00	0,00	0,00	0,00	0,00	0,00	0,00	0,00	0,00	0,00
				po zmianach	157 988,82	157 988,82	157 988,82	0,00	157 988,82	0,00	0,00	0,00	0,00	0,00	0,00	0,00	0,00	0,00
900			Gospodarka komunalna i ochrona środowiska	przed zmianą	1 021 038,93	954 206,52	952 906,52	80 425,00	872 481,52	0,00	1 300,00	0,00	0,00	0,00	66 830,41	66 830,41	0,00	0,00
				zmniejszenie	0,00	0,00	0,00	0,00	0,00	0,00	0,00	0,00	0,00	0,00	0,00	0,00	0,00	0,00
				zwiększenie	500,00	500,00	500,00	0,00	500,00	0,00	0,00	0,00	0,00	0,00	0,00	0,00	0,00	0,00
				po zmianach	1 021 538,93	954 706,52	953 406,52	80 425,00	872 981,52	0,00	1 300,00	0,00	0,00	0,00	66 830,41	66 830,41	0,00	0,00
	90001		Gospodarka ściekowa i ochrona wód	przed zmianą	102 185,67	102 185,67	102 185,67	0,00	102 185,67	0,00	0,00	0,00	0,00	0,00	0,00	0,00	0,00	0,00
				zmniejszenie	0,00	0,00	0,00	0,00	0,00	0,00	0,00	0,00	0,00	0,00	0,00	0,00	0,00	0,00
				zwiększenie	500,00	500,00	500,00	0,00	500,00	0,00	0,00	0,00	0,00	0,00	0,00	0,00	0,00	0,00
				po zmianach	102 685,67	102 685,67	102 685,67	0,00	102 685,67	0,00	0,00	0,00	0,00	0,00	0,00	0,00	0,00	0,00
		4260	Zakup energii	przed zmianą	22 460,00	22 460,00	22 460,00	0,00	22 460,00	0,00	0,00	0,00	0,00	0,00	0,00	0,00	0,00	0,00
				zmniejszenie	0,00	0,00	0,00	0,00	0,00	0,00	0,00	0,00	0,00	0,00	0,00	0,00	0,00	0,00
				zwiększenie	500,00	500,00	500,00	0,00	500,00	0,00	0,00	0,00	0,00	0,00	0,00	0,00	0,00	0,00
				po zmianach	22 960,00	22 960,00	22 960,00	0,00	22 960,00	0,00	0,00	0,00	0,00	0,00	0,00	0,00	0,00	0,00
			Wydatki razem:	przed zmianą	29 113 199,75	8 074 440,49	7 094 798,11	2 142 685,00	4 952 113,11	104 202,38	395 240,00	0,00	0,00	480 200,00	21 038 759,26	21 038 759,26	2 380 031,91	0,00
				zmniejszenie	-16 331 370,81	-100 000,00	-100 000,00	0,00	-100 000,00	0,00	0,00	0,00	0,00	0,00	-16 231 370,81	-16 231 370,81	-1 647 406,35	0,00
				zwiększenie	109 976,46	99 976,46	99 976,46	0,00	99 976,46	0,00	0,00	0,00	0,00	0,00	10 000,00	10 000,00	0,00	0,00
				po zmianach	12 891 805,40	8 074 416,95	7 094 774,57	2 142 685,00	4 952 089,57	104 202,38	395 240,00	0,00	0,00	480 200,00	4 817 388,45	4 817 388,45	832 625,56	0,00

*Dosygnie, 2 P. 11. 2016*

*[Signature]*  
mgr Zbigniew Wojtera

