

**ZARZĄDZENIE NR 43/2016
WÓJTA GMINY DASZYNA
z dnia 8 sierpnia 2016 roku**

w sprawie zmian w budżecie gminy na 2016 rok

Na podstawie art. 30 ust. 1 i 2, pkt 4 ustawy z dnia 8 marca 1990 r. o samorządzie gminnym (tekst jednolity Dz.U.2016, poz.446) oraz art. 257 ustawy z dnia 27 sierpnia 2009 r. o finansach publicznych (tekst jednolity Dz.U.2013, poz. 885, zmiana Dz.U.2013, poz. 938, Dz.U.2013, poz. 1646 i Dz.U.2014, poz. 379)

Wójt Gminy zarządza, co następuje

§ 1.1. Zwiększa się dochody budżetowe bieżące o kwotę 49.347,00 zł.

2. Dokonane zmiany obrazuje tabela nr 1 i 1a do niniejszego Zarządzenia. Dochody po zmianach wynoszą ogółem 19.882.473,16 zł.

(Dotacje na pomoc społeczną zgodnie z decyzjami Wojewody Łódzkiego z dnia 01 i 02.08.br.)

§ 2.1. Zmienia się wydatki budżetowe bieżące w ten sposób, że:

- zwiększa się wydatki o kwotę 49.347,00 zł,
- dokonuje się przesunięcie wydatków w ramach działu.

2. Dokonane zmiany obrazuje tabela nr 2 i 2a do niniejszego Zarządzenia. Wydatki po zmianach wynoszą ogółem 26.513.076,89 zł.

(Zwiększenie wydatków zgodnie z otrzymanymi dotacjami oraz urealnienie wydatków w ramach gospodarki komunalnej i UG)

§ 3. Zarządzenie wchodzi w życie z dniem podjęcia i podlega ogłoszeniu.

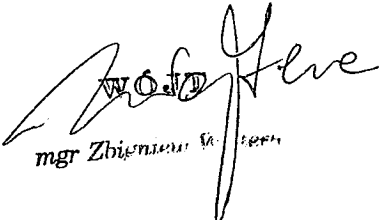
mgr Zbigniew Szafer

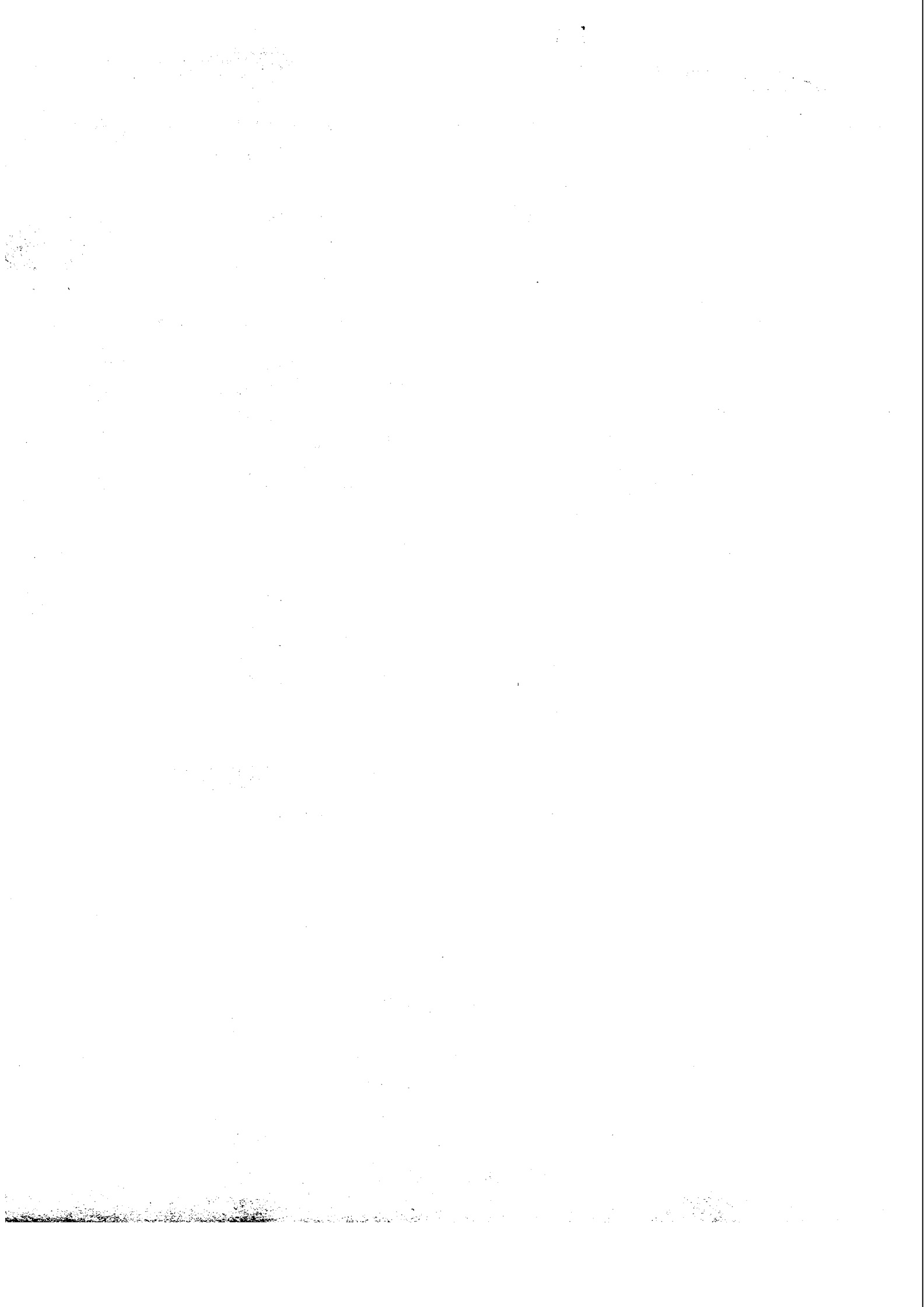

DOCHODY BUDŻETU GMINY DASZYNA NA 2016 ROK

w złotych

Dział	Rozdział	§	Nazwa	Plan przed zmianą	Zmniejszenie	Zwiększenie	Plan po zmianach (5+6+7)
1	2	3	4	5	6	7	8
bieżące							
852			Pomoc społeczna	3 441 145,00	0,00	49 347,00	3 490 492,00
			w tym z tytułu dotacji i środków na finansowanie wydatków na realizację zadań finansowanych z udziałem środków, o których mowa w art. 5 ust. 1 pkt 2 i 3	0,00	0,00	0,00	0,00
	85214		Zasiłki i pomoc w naturze oraz składki na ubezpieczenia emerytalne i rentowe	171 600,00	0,00	46 277,00	217 877,00
			w tym z tytułu dotacji i środków na finansowanie wydatków na realizację zadań finansowanych z udziałem środków, o których mowa w art. 5 ust. 1 pkt 2 i 3	0,00	0,00	0,00	0,00
		2030	Dotacje celowe otrzymane z budżetu państwa na realizację własnych zadań bieżących gmin (związków gmin, związków powiatowo-gminnych)	171 600,00	0,00	46 277,00	217 877,00
	85219		Ośrodki pomocy społecznej	64 946,00	0,00	3 070,00	68 016,00
			w tym z tytułu dotacji i środków na finansowanie wydatków na realizację zadań finansowanych z udziałem środków, o których mowa w art. 5 ust. 1 pkt 2 i 3	0,00	0,00	0,00	0,00
		2010	Dotacje celowe otrzymane z budżetu państwa na realizację zadań bieżących z zakresu administracji rządowej oraz innych zadań zleconych gminie (związkom gmin, związkom powiatowo-gminnym) ustawami	6 146,00	0,00	3 070,00	9 216,00
bieżące razem:				15 745 160,43	0,00	49 347,00	15 794 507,43
			w tym z tytułu dotacji i środków na finansowanie wydatków na realizację zadań finansowanych z udziałem środków, o których mowa w art. 5 ust. 1 pkt 2 i 3	184 873,42	0,00	0,00	184 873,42
majątkowe							
majątkowe razem:				4 087 965,73	0,00	0,00	4 087 965,73
			w tym z tytułu dotacji i środków na finansowanie wydatków na realizację zadań finansowanych z udziałem środków, o których mowa w art. 5 ust. 1 pkt 2 i 3	1 556 868,29	0,00	0,00	1 556 868,29

Ogółem:		19 833 126,16	0,00	49 347,00	19 882 473,16
w tym z tytułu dotacji i środków na finansowanie wydatków na realizację zadań finansowanych z udziałem środków, o których mowa w art. 5 ust. 1 pkt 2 i 3		1 741 741,71	0,00	0,00	1 741 741,71

(* kol 2 do wykorzystania fakultatywnego)

Wasyne, 08.08.2016r.

Wojciech
mgr Zdzisław Wojtera

DOCHODY BUDŻETU GMINY DASZYNA NA 2016 ROK - zadania zlecone

w złotych

Dział	Rozdział	§	Nazwa	Plan przed zmianą	Zmniejszenie	Zwiększenie	Plan po zmianach (5+6+7)
1	2	3	4	5	6	7	8
bieżące							
852			Pomoc społeczna	3 028 255,00	0,00	3 070,00	3 031 325,00
			w tym z tytułu dotacji i środków na finansowanie wydatków na realizację zadań finansowanych z udziałem środków, o których mowa w art. 5 ust. 1 pkt 2 i 3	0,00	0,00	0,00	0,00
	85219		Ośrodki pomocy społecznej	6 146,00	0,00	3 070,00	9 216,00
			w tym z tytułu dotacji i środków na finansowanie wydatków na realizację zadań finansowanych z udziałem środków, o których mowa w art. 5 ust. 1 pkt 2 i 3	0,00	0,00	0,00	0,00
		2010	Dotacje celowe otrzymane z budżetu państwa na realizację zadań bieżących z zakresu administracji rządowej oraz innych zadań zleconych gminie (związkom gmin, związkom powiatowo-gminnym) ustawami	6 146,00	0,00	3 070,00	9 216,00
bieżące razem:				3 441 477,91	0,00	3 070,00	3 444 547,91
			w tym z tytułu dotacji i środków na finansowanie wydatków na realizację zadań finansowanych z udziałem środków, o których mowa w art. 5 ust. 1 pkt 2 i 3	0,00	0,00	0,00	0,00
Ogółem:				3 441 477,91	0,00	3 070,00	3 444 547,91
			w tym z tytułu dotacji i środków na finansowanie wydatków na realizację zadań finansowanych z udziałem środków, o których mowa w art. 5 ust. 1 pkt 2 i 3	0,00	0,00	0,00	0,00

(* kol 2 do wykorzystania fakultatywnego)

Daszyna, 08.08.2016r.

W.O.J.T.
mgr Zbigniew Wojtera

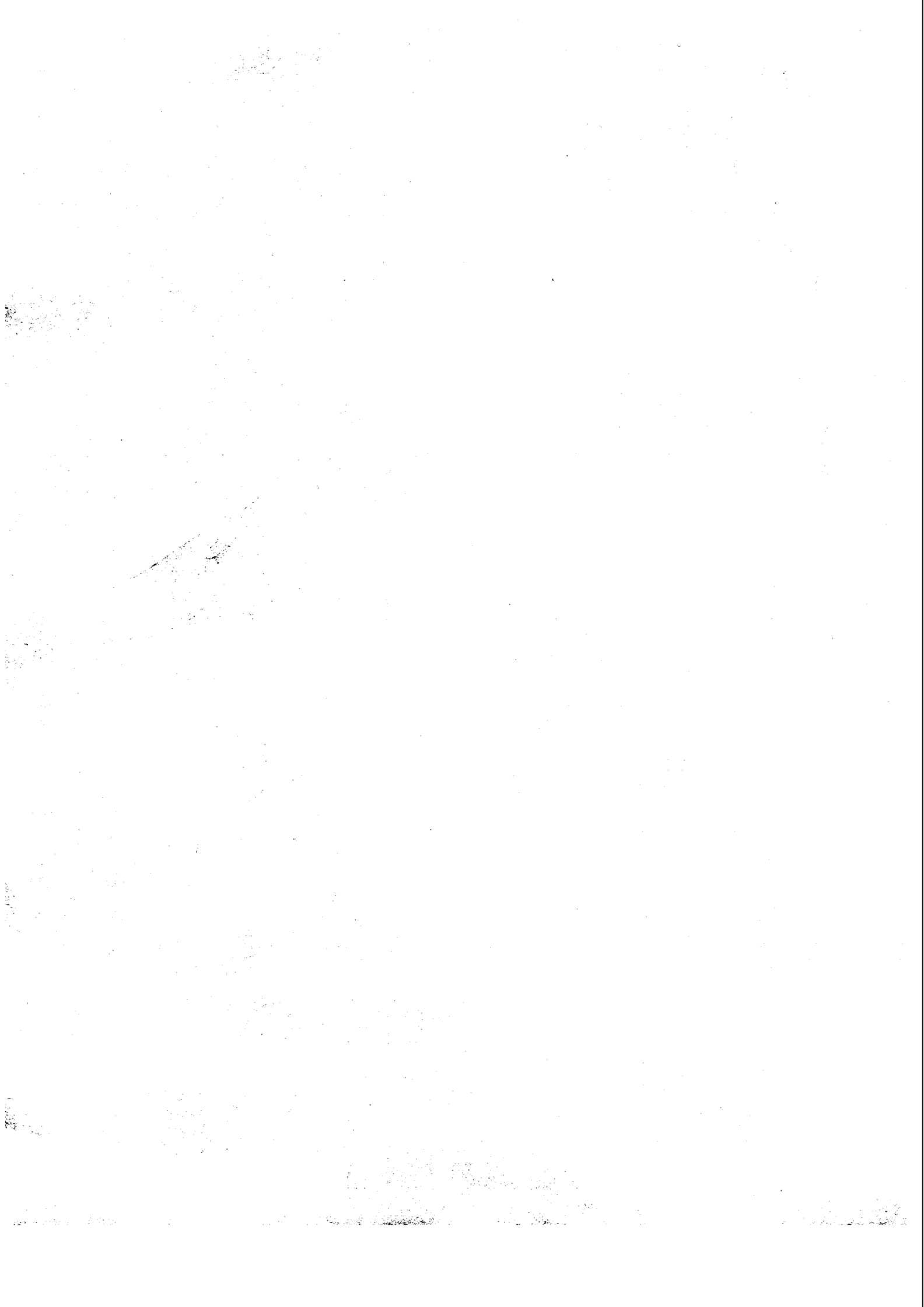

WYDATKI BUDŻETU GMINY DASZYNA NA 2016 ROK

Dział	Rozdział	§	Nazwa	Plan	Z tego																
					Wydatki bieżące	z tego:						Wydatki majątkowe	z tego:								
						wydatki jednostek budżetowych,	z tego:		dotacje na zadania bieżące	świadczenia na rzecz osób fizycznych;	wydatki na programy finansowane z udziałem środków, o których mowa w art. 5 ust. 1 pkt 2 i 3		wyплаты z tytułu poręczeń i gwarancji	obsługa długu	Inwestycje i zakupy inwestycyjne	w tym:					
							wynagrodzenia i składki od nich naliczane	wydatki związane z realizacją ich statutowych zadań;								na programy finansowane z udziałem środków, o których mowa w art. 5 ust. 1 pkt 2 i 3,	zakup i objęcie akcji i udziałów oraz wniesienie wkładów do spółek prawa handlowego.				
1	2	3	4	5	6	7	8	9	10	11	12	13	14	15	16	17	18				
700			Gospodarka mieszkaniowa	przed zmianą	3 892 474,36	930 474,36	928 764,36	328 994,00	599 770,36	0,00	1 710,00	0,00	0,00	0,00	0,00	2 962 000,00	2 962 000,00	2 276 422,76	0,00		
				zmniejszenie	-2 000,00	-2 000,00	-2 000,00	-2 000,00	0,00	0,00	0,00	0,00	0,00	0,00	0,00	0,00	0,00	0,00	0,00	0,00	0,00
				zwiększenie	2 000,00	2 000,00	2 000,00	0,00	2 000,00	0,00	0,00	0,00	0,00	0,00	0,00	0,00	0,00	0,00	0,00	0,00	0,00
				po zmianach	3 892 474,36	930 474,36	928 764,36	326 994,00	601 770,36	0,00	1 710,00	0,00	0,00	0,00	2 962 000,00	2 962 000,00	2 276 422,76	0,00			
70005			Gospodarka gruntami i nieruchomościami	przed zmianą	3 892 474,36	930 474,36	928 764,36	328 994,00	599 770,36	0,00	1 710,00	0,00	0,00	0,00	0,00	2 962 000,00	2 962 000,00	2 276 422,76	0,00		
				zmniejszenie	-2 000,00	-2 000,00	-2 000,00	-2 000,00	0,00	0,00	0,00	0,00	0,00	0,00	0,00	0,00	0,00	0,00	0,00	0,00	
				zwiększenie	2 000,00	2 000,00	2 000,00	0,00	2 000,00	0,00	0,00	0,00	0,00	0,00	0,00	0,00	0,00	0,00	0,00	0,00	
				po zmianach	3 892 474,36	930 474,36	928 764,36	326 994,00	601 770,36	0,00	1 710,00	0,00	0,00	0,00	2 962 000,00	2 962 000,00	2 276 422,76	0,00			
4170			Wynagrodzenia bezosobowe	przed zmianą	181 000,00	181 000,00	181 000,00	181 000,00	0,00	0,00	0,00	0,00	0,00	0,00	0,00	0,00	0,00	0,00	0,00		
				zmniejszenie	-2 000,00	-2 000,00	-2 000,00	-2 000,00	0,00	0,00	0,00	0,00	0,00	0,00	0,00	0,00	0,00	0,00	0,00	0,00	
				zwiększenie	0,00	0,00	0,00	0,00	0,00	0,00	0,00	0,00	0,00	0,00	0,00	0,00	0,00	0,00	0,00	0,00	
				po zmianach	179 000,00	179 000,00	179 000,00	179 000,00	0,00	0,00	0,00	0,00	0,00	0,00	0,00	0,00	0,00	0,00			
4430			Różne opłaty i składki	przed zmianą	7 647,00	7 647,00	7 647,00	0,00	7 647,00	0,00	0,00	0,00	0,00	0,00	0,00	0,00	0,00	0,00	0,00		
				zmniejszenie	0,00	0,00	0,00	0,00	0,00	0,00	0,00	0,00	0,00	0,00	0,00	0,00	0,00	0,00	0,00		
				zwiększenie	2 000,00	2 000,00	2 000,00	0,00	2 000,00	0,00	0,00	0,00	0,00	0,00	0,00	0,00	0,00	0,00	0,00		
				po zmianach	9 647,00	9 647,00	9 647,00	0,00	9 647,00	0,00	0,00	0,00	0,00	0,00	0,00	0,00	0,00				
750			Adminlstracja publiczna	przed zmianą	2 249 721,58	2 249 721,58	2 046 871,58	1 571 981,00	474 890,58	0,00	202 850,00	0,00	0,00	0,00	0,00	0,00	0,00	0,00	0,00		
				zmniejszenie	-180,00	-180,00	-180,00	0,00	-180,00	0,00	0,00	0,00	0,00	0,00	0,00	0,00	0,00	0,00	0,00		
				zwiększenie	180,00	180,00	180,00	0,00	180,00	0,00	0,00	0,00	0,00	0,00	0,00	0,00	0,00	0,00	0,00		
				po zmianach	2 249 721,58	2 249 721,58	2 046 871,58	1 571 981,00	474 890,58	0,00	202 850,00	0,00	0,00	0,00	0,00	0,00	0,00				
75023			Urzędy gmin (miast i miast na prawach powiatu)	przed zmianą	1 906 501,58	1 906 501,58	1 902 201,58	1 490 981,00	411 220,58	0,00	4 300,00	0,00	0,00	0,00	0,00	0,00	0,00	0,00			
				zmniejszenie	-180,00	-180,00	-180,00	0,00	-180,00	0,00	0,00	0,00	0,00	0,00	0,00	0,00	0,00	0,00			
				zwiększenie	180,00	180,00	180,00	0,00	180,00	0,00	0,00	0,00	0,00	0,00	0,00	0,00	0,00	0,00			
				po zmianach	1 906 501,58	1 906 501,58	1 902 201,58	1 490 981,00	411 220,58	0,00	4 300,00	0,00	0,00	0,00	0,00	0,00					
4360			Opłaty z tytułu zakupu usług telekomunikacyjnych	przed zmianą	27 240,00	27 240,00	27 240,00	0,00	27 240,00	0,00	0,00	0,00	0,00	0,00	0,00	0,00	0,00	0,00			
				zmniejszenie	-180,00	-180,00	-180,00	0,00	-180,00	0,00	0,00	0,00	0,00	0,00	0,00	0,00	0,00	0,00			
				zwiększenie	0,00	0,00	0,00	0,00	0,00	0,00	0,00	0,00	0,00	0,00	0,00	0,00	0,00	0,00			
				po zmianach	27 060,00	27 060,00	27 060,00	0,00	27 060,00	0,00	0,00	0,00	0,00	0,00	0,00	0,00					
4610			Koszty postępowania sądowego i prokuratorskiego	przed zmianą	2 417,00	2 417,00	2 417,00	0,00	2 417,00	0,00	0,00	0,00	0,00	0,00	0,00	0,00	0,00	0,00			
				zmniejszenie	0,00	0,00	0,00	0,00	0,00	0,00	0,00	0,00	0,00	0,00	0,00	0,00	0,00				
				zwiększenie	180,00	180,00	180,00	0,00	180,00	0,00	0,00	0,00	0,00	0,00	0,00	0,00	0,00				
				po zmianach	2 597,00	2 597,00	2 597,00	0,00	2 597,00	0,00	0,00	0,00	0,00	0,00	0,00						
852			Pomoc społeczna	przed zmianą	4 188 719,90	4 188 719,90	557 772,99	454 784,93	102 988,06	10 170,00	3 620 776,91	0,00	0,00	0,00	0,00	0,00	0,00	0,00			
				zmniejszenie	0,00	0,00	0,00	0,00	0,00	0,00	0,00	0,00	0,00	0,00	0,00	0,00	0,00	0,00			
				zwiększenie	49 347,00	49 347,00	44,00	0,00	44,00	0,00	49 303,00	0,00	0,00	0,00	0,00	0,00	0,00				
				po zmianach	4 238 066,90	4 238 066,90	557 816,99	454 784,93	103 032,06	10 170,00	3 670 079,91	0,00	0,00	0,00	0,00						
85214			Zasiłki i pomoc w naturze oraz składki na ubezpieczenia emerytalne i rentowe	przed zmianą	252 960,00	252 960,00	0,00	0,00	0,00	0,00	252 960,00	0,00	0,00	0,00	0,00	0,00	0,00	0,00			
				zmniejszenie	0,00	0,00	0,00	0,00	0,00	0,00	0,00	0,00	0,00	0,00	0,00	0,00	0,00				
				zwiększenie	46 277,00	46 277,00	0,00	0,00	0,00	0,00	46 277,00	0,00	0,00	0,00	0,00	0,00	0,00				
				po zmianach	299 237,00	299 237,00	0,00	0,00	0,00	299 237,00	0,00	0,00	0,00	0,00							
3110			Świadczenia społeczne	przed zmianą	252 960,00	252 960,00	0,00	0,00	0,00	0,00	252 960,00	0,00	0,00	0,00	0,00	0,00	0,00	0,00			
				zmniejszenie	0,00	0,00	0,00	0,00	0,00	0,00	0,00	0,00	0,00	0,00	0,00	0,00					
				zwiększenie	46 277,00	46 277,00	0,00	0,00	0,00	0,00	46 277,00	0,00	0,00	0,00	0,00	0,00					
				po zmianach	299 237,00	299 237,00	0,00	0,00	0,00	299 237,00	0,00	0,00	0,00								

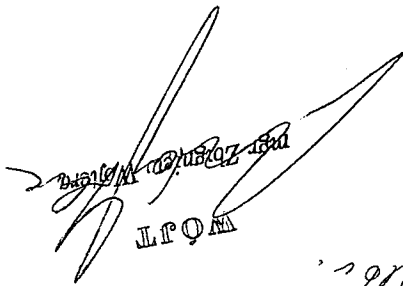

 Andrzej Wójcik

data: 02.08.2016r.

Dział	Rozdział	§	Nazwa	z tego:		1	2	3	4	5	6	7	8	9	10	11	12	13	14	15	16	17	18				
				Wydatki	Wydatki																						
85219	Ośrodki pomocy społecznej		Plan	przed zmianą	zwiększenie	0,00	0,00	0,00	247 788,65	247 788,65	240 460,65	196 108,00	45 352,65	0,00	7 328,00	0,00	0,00	0,00	0,00	0,00	0,00	0,00	0,00	0,00			
				zwiększenie	0,00	0,00	0,00	44,00	0,00	0,00	0,00	0,00	0,00	0,00	0,00	0,00	0,00	0,00	0,00	0,00	0,00	0,00	0,00	0,00	0,00		
				po zmianach	250 858,65	250 858,65	240 504,65	195 108,00	45 396,65	0,00	0,00	0,00	0,00	0,00	0,00	0,00	0,00	0,00	0,00	0,00	0,00	0,00	0,00	0,00	0,00	0,00	
				przed zmianą	6 055,00	6 055,00	0,00	0,00	0,00	0,00	0,00	0,00	0,00	0,00	0,00	0,00	0,00	0,00	0,00	0,00	0,00	0,00	0,00	0,00	0,00	0,00	
				zwiększenie	0,00	0,00	0,00	0,00	0,00	0,00	0,00	0,00	0,00	0,00	0,00	0,00	0,00	0,00	0,00	0,00	0,00	0,00	0,00	0,00	0,00	0,00	
				po zmianach	9 081,00	9 081,00	3 026,00	0,00	0,00	0,00	0,00	0,00	0,00	0,00	0,00	0,00	0,00	0,00	0,00	0,00	0,00	0,00	0,00	0,00	0,00	0,00	0,00
				przed zmianą	8 091,00	8 091,00	0,00	0,00	0,00	0,00	0,00	0,00	0,00	0,00	0,00	0,00	0,00	0,00	0,00	0,00	0,00	0,00	0,00	0,00	0,00	0,00	
				zwiększenie	0,00	0,00	0,00	0,00	0,00	0,00	0,00	0,00	0,00	0,00	0,00	0,00	0,00	0,00	0,00	0,00	0,00	0,00	0,00	0,00	0,00	0,00	0,00
				po zmianach	8 135,00	8 135,00	3 026,00	0,00	0,00	0,00	0,00	0,00	0,00	0,00	0,00	0,00	0,00	0,00	0,00	0,00	0,00	0,00	0,00	0,00	0,00	0,00	0,00
				przed zmianą	26 463 729,89	26 463 729,89	15 452 390,60	10 726 933,66	5 667 098,93	5 667 098,93	5 667 098,93	5 667 098,93	5 667 098,93	5 667 098,93	5 667 098,93	5 667 098,93	5 667 098,93	5 667 098,93	5 667 098,93	5 667 098,93	5 667 098,93	5 667 098,93	5 667 098,93	5 667 098,93	5 667 098,93	5 667 098,93	5 667 098,93
				zwiększenie	61 627,00	61 627,00	-2 180,00	-2 180,00	-2 000,00	-180,00	0,00	0,00	0,00	0,00	0,00	0,00	0,00	0,00	0,00	0,00	0,00	0,00	0,00	0,00	0,00	0,00	0,00
				po zmianach	26 513 076,89	26 513 076,89	15 501 737,60	10 726 977,66	5 656 098,93	5 656 098,93	5 656 098,93	5 656 098,93	5 656 098,93	5 656 098,93	5 656 098,93	5 656 098,93	5 656 098,93	5 656 098,93	5 656 098,93	5 656 098,93	5 656 098,93	5 656 098,93	5 656 098,93	5 656 098,93	5 656 098,93	5 656 098,93	5 656 098,93
Wydatki razem:				zwiększenie	0,00	0,00	0,00	0,00	0,00	0,00	0,00	0,00	0,00	0,00	0,00	0,00	0,00	0,00	0,00	0,00	0,00	0,00	0,00				
Wydatki razem:				zwiększenie	0,00	0,00	0,00	0,00	0,00	0,00	0,00	0,00	0,00	0,00	0,00	0,00	0,00	0,00	0,00	0,00	0,00	0,00	0,00	0,00			
Wydatki razem:				zwiększenie	0,00	0,00	0,00	0,00	0,00	0,00	0,00	0,00	0,00	0,00	0,00	0,00	0,00	0,00	0,00	0,00	0,00	0,00	0,00	0,00			
Wydatki razem:				zwiększenie	0,00	0,00	0,00	0,00	0,00	0,00	0,00	0,00	0,00	0,00	0,00	0,00	0,00	0,00	0,00	0,00	0,00	0,00	0,00	0,00			
Wydatki razem:				zwiększenie	0,00	0,00	0,00	0,00	0,00	0,00	0,00	0,00	0,00	0,00	0,00	0,00	0,00	0,00	0,00	0,00	0,00	0,00	0,00	0,00			
Wydatki razem:				zwiększenie	0,00	0,00	0,00	0,00	0,00	0,00	0,00	0,00	0,00	0,00	0,00	0,00	0,00	0,00	0,00	0,00	0,00	0,00	0,00	0,00			
Wydatki razem:				zwiększenie	0,00	0,00	0,00	0,00	0,00	0,00	0,00	0,00	0,00	0,00	0,00	0,00	0,00	0,00	0,00	0,00	0,00	0,00	0,00	0,00			
Wydatki razem:				zwiększenie	0,00	0,00	0,00	0,00	0,00	0,00	0,00	0,00	0,00	0,00	0,00	0,00	0,00	0,00	0,00	0,00	0,00	0,00	0,00	0,00			
Wydatki razem:				zwiększenie	0,00	0,00	0,00	0,00	0,00	0,00	0,00	0,00	0,00	0,00	0,00	0,00	0,00	0,00	0,00	0,00	0,00	0,00	0,00	0,00			
Wydatki razem:				zwiększenie	0,00	0,00	0,00	0,00	0,00	0,00	0,00	0,00	0,00	0,00	0,00	0,00	0,00	0,00	0,00	0,00	0,00	0,00	0,00	0,00			
Wydatki razem:				zwiększenie	0,00	0,00	0,00	0,00	0,00	0,00	0,00	0,00	0,00	0,00	0,00	0,00	0,00	0,00	0,00	0,00	0,00	0,00	0,00	0,00			
Wydatki razem:				zwiększenie	0,00	0,00	0,00	0,00	0,00	0,00	0,00	0,00	0,00	0,00	0,00	0,00	0,00	0,00	0,00	0,00	0,00	0,00	0,00	0,00			
Wydatki razem:				zwiększenie	0,00	0,00	0,00	0,00	0,00	0,00	0,00	0,00	0,00	0,00	0,00	0,00	0,00	0,00	0,00	0,00	0,00	0,00	0,00	0,00			

Z tego

WYDATKI BUDŻETU GMINY DASZYNA NA 2016 ROK - zadania zlecone

Dział	Rozdział	§	Nazwa	Plan	Wydatki bieżące	z tego:									Wydatki majątkowe	z tego:				
						wydatki jednostek budżetowych,	z tego:		dotacje na zadania bieżące	świadczenia na rzecz osób fizycznych;	wydatki na programy finansowane z udziałem środków, o których mowa w art. 5 ust. 1 pkt 2 i 3,	wydatki na wypłaty z tytułu poręczeń i gwarancji	obsługa długu	inwestycje i zakupy inwestycyjne		w tym:				
							wynagrodzenia i składki od nich naliczane	wydatki związane z realizacją ich statutowych zadań;								na programy finansowane z udziałem środków, o których mowa w art. 5 ust. 1 pkt 2 i 3,		zakup i objęcie akcji i udziałów oraz wniesienie wkładów do spółek prawa handlowego.		
																17	18			
1	2	3	4	5	6	7	8	9	10	11	12	13	14	15	16	17	18			
852			Pomoc społeczna	przed zmianą	3 028 255,00	3 028 255,00	122 086,09	103 831,47	18 254,62	0,00	2 906 168,91	0,00	0,00	0,00	0,00	0,00	0,00	0,00		
				zmniejszenie	0,00	0,00	0,00	0,00	0,00	0,00	0,00	0,00	0,00	0,00	0,00	0,00	0,00	0,00	0,00	
				zwiększenie	3 070,00	3 070,00	44,00	0,00	44,00	0,00	3 026,00	0,00	0,00	0,00	0,00	0,00	0,00	0,00	0,00	0,00
				po zmianach	3 031 325,00	3 031 325,00	122 130,09	103 831,47	18 298,62	0,00	2 909 194,91	0,00	0,00	0,00	0,00	0,00	0,00	0,00	0,00	0,00
	85219		Ośrodki pomocy społecznej	przed zmianą	6 146,00	6 146,00	91,00	0,00	91,00	0,00	6 055,00	0,00	0,00	0,00	0,00	0,00	0,00	0,00		
				zmniejszenie	0,00	0,00	0,00	0,00	0,00	0,00	0,00	0,00	0,00	0,00	0,00	0,00	0,00	0,00	0,00	
				zwiększenie	3 070,00	3 070,00	44,00	0,00	44,00	0,00	3 026,00	0,00	0,00	0,00	0,00	0,00	0,00	0,00	0,00	0,00
				po zmianach	9 216,00	9 216,00	135,00	0,00	135,00	0,00	9 081,00	0,00	0,00	0,00	0,00	0,00	0,00	0,00	0,00	0,00
		3110	Świadczenia społeczne	przed zmianą	6 055,00	6 055,00	0,00	0,00	0,00	0,00	6 055,00	0,00	0,00	0,00	0,00	0,00	0,00	0,00		
				zmniejszenie	0,00	0,00	0,00	0,00	0,00	0,00	0,00	0,00	0,00	0,00	0,00	0,00	0,00	0,00	0,00	
				zwiększenie	3 026,00	3 026,00	0,00	0,00	0,00	0,00	3 026,00	0,00	0,00	0,00	0,00	0,00	0,00	0,00	0,00	0,00
				po zmianach	9 081,00	9 081,00	0,00	0,00	0,00	0,00	9 081,00	0,00	0,00	0,00	0,00	0,00	0,00	0,00	0,00	0,00
		4210	Zakup materiałów i wyposażenia	przed zmianą	91,00	91,00	91,00	0,00	91,00	0,00	0,00	0,00	0,00	0,00	0,00	0,00	0,00	0,00		
				zmniejszenie	0,00	0,00	0,00	0,00	0,00	0,00	0,00	0,00	0,00	0,00	0,00	0,00	0,00	0,00	0,00	
				zwiększenie	44,00	44,00	44,00	0,00	44,00	0,00	0,00	0,00	0,00	0,00	0,00	0,00	0,00	0,00	0,00	0,00
				po zmianach	135,00	135,00	135,00	0,00	135,00	0,00	0,00	0,00	0,00	0,00	0,00	0,00	0,00	0,00	0,00	0,00
Wydatki razem:				przed zmianą	3 441 477,91	3 441 477,91	535 309,00	139 831,47	395 477,53	0,00	2 906 168,91	0,00	0,00	0,00	0,00	0,00	0,00			
				zmniejszenie	0,00	0,00	0,00	0,00	0,00	0,00	0,00	0,00	0,00	0,00	0,00	0,00	0,00			
				zwiększenie	3 070,00	3 070,00	44,00	0,00	44,00	0,00	3 026,00	0,00	0,00	0,00	0,00	0,00	0,00			
				po zmianach	3 444 547,91	3 444 547,91	535 353,00	139 831,47	395 521,53	0,00	2 909 194,91	0,00	0,00	0,00	0,00	0,00	0,00			

Daszyna, 08.08.2016 r.

WÓJT
mgr Zbigniew Wojtera

