

ZARZĄDZENIE NR 8/2016
WÓJTA GMINY DASZYNA
z dnia 16 lutego 2016 roku

w sprawie wykonania Uchwały Nr XXIV/118/2016 Rady Gminy w Daszynie
z dnia 16.02.2016 r. w sprawie zmian w budżecie gminy Daszyna na 2016 rok

Na podstawie art. 30 ust. 2, pkt 4 ustawy z dnia 8 marca 1990 r. o samorządzie gminnym (tekst jednolity Dz.U.2015, poz.1515), art. 247 ust. 1 ustawy z dnia 27 sierpnia 2009 r. o finansach publicznych (tekst jednolity. Dz.U.2013, poz. 885, zmiana Dz.U.2013, poz. 938, Dz.U.2013, poz. 1646 i Dz.U.2014, poz. 379)

Wójt Gminy zarządza, co następuje:

§ 1. Ustala się zmiany w układzie wykonawczym wydatków budżetu gminy zgodnie z poniższym wykazem obejmującym plany finansowe poszczególnych jednostek:
- Urząd Gminy w Daszynie – załącznik nr 5.

§ 2. Przekazuje się ustalenia niniejszego Zarządzenia do wiadomości i stosowania kierownikowi jednostki budżetowej Gminy.

§ 3. Zarządzenie wchodzi w życie z dniem podjęcia.

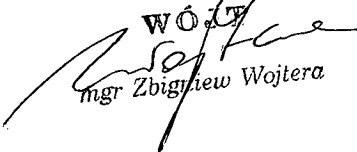
WÓJTA

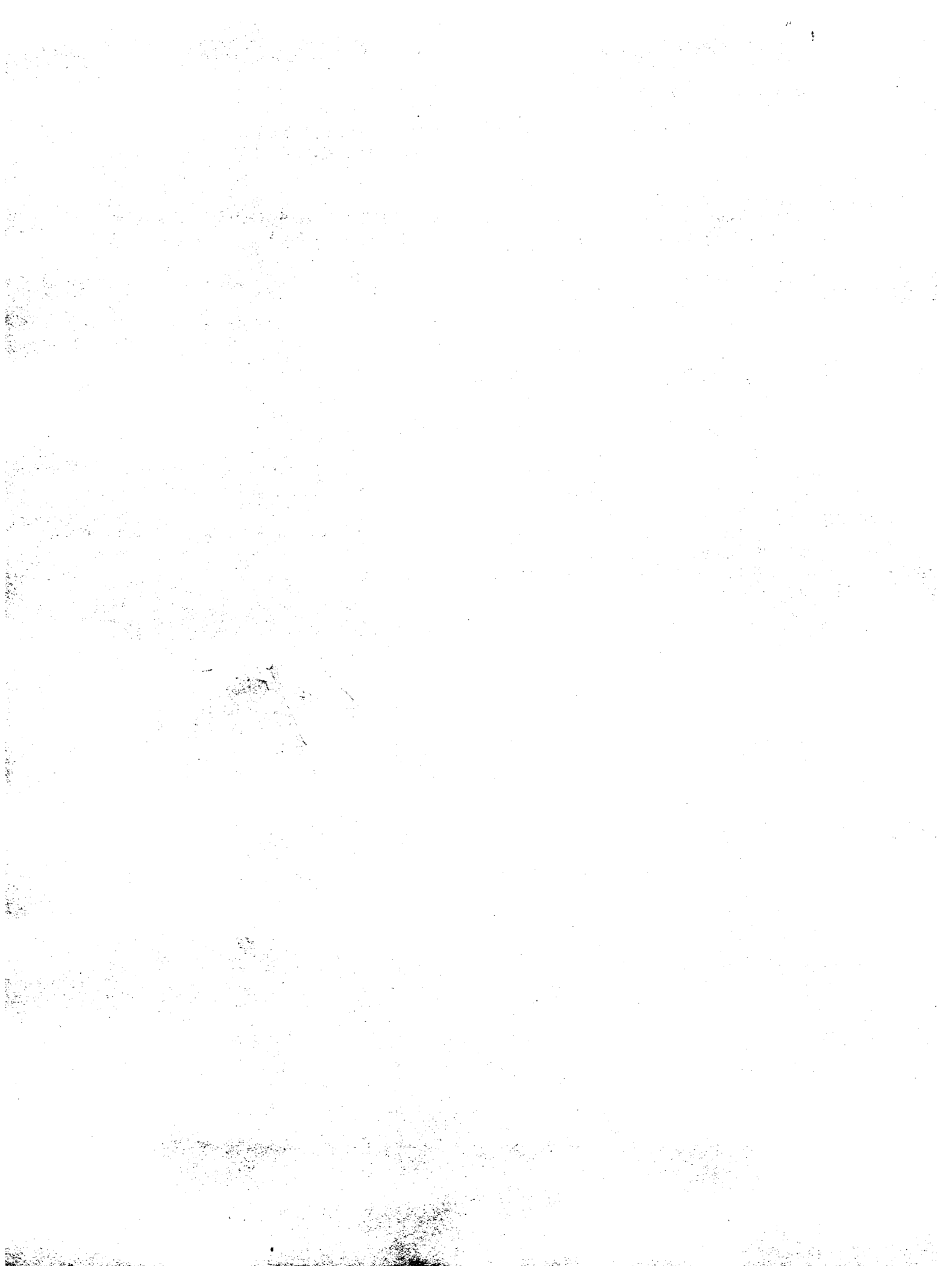
mgr Zbigniew Wojtera



Załącznik Nr 5

WYDATKI BUDŻETU GMINY DASZYNA NA 2016 ROK - Urząd Gminy w Daszynie

Dział	Rozdział	§	Nazwa	Plan	Wydatki bieżące	Z tego:										Wydatki majątkowe	z tego:			
						z tego:						dotacje na zadania bieżące	świadczenia na rzecz osób fizycznych;	wydatki na programy finansowane z udziałem środków, o których mowa w art. 5 ust. 1 pkt 213	wyплаты z tytułu poręczeń i gwarancji		obsługa długu	inwestycje i zakupy inwestycyjne	w tym:	
						wydatki jednostek budżetowych,	wynagrodzenia i składki od nich naliczane	wydatki związane z realizacją ich statutowych zadań;	na programy finansowane z udziałem środków, o których mowa w art. 5 ust. 1 pkt 213,		zakup i objęcie akcji i udziałów oraz wniesienie wkładów do spółek prawa handlowego.									
									przed zmianą	zmniejszenie									zwiększenie	po zmianach
1	2	3	4	5	6	7	8	9	10	11	12	13	14	15	16	17	18			
400			Wytwarzanie i zaopatrywanie w energię elektryczną, gaz i wodę	przed zmianą	3 028 416,51	947 813,76	947 813,76	12 000,00	935 813,76	0,00	0,00	0,00	0,00	0,00	2 080 602,75	2 080 602,75	0,00	0,00		
			zmniejszenie	-243 617,08	0,00	0,00	0,00	0,00	0,00	0,00	0,00	0,00	0,00	0,00	-243 617,08	-243 617,08	0,00	0,00		
			zwiększenie	16 000,00	0,00	0,00	0,00	0,00	0,00	0,00	0,00	0,00	0,00	0,00	16 000,00	16 000,00	0,00	0,00		
			po zmianach	2 800 799,43	947 813,76	947 813,76	12 000,00	935 813,76	0,00	0,00	0,00	0,00	0,00	0,00	1 852 985,67	1 852 985,67	0,00	0,00		
40003			Dostarczanie energii elektrycznej	przed zmianą	312 015,76	292 015,76	292 015,76	0,00	292 015,76	0,00	0,00	0,00	0,00	0,00	20 000,00	20 000,00	0,00	0,00		
			zmniejszenie	0,00	0,00	0,00	0,00	0,00	0,00	0,00	0,00	0,00	0,00	0,00	0,00	0,00	0,00	0,00		
			zwiększenie	16 000,00	0,00	0,00	0,00	0,00	0,00	0,00	0,00	0,00	0,00	0,00	16 000,00	16 000,00	0,00	0,00		
			po zmianach	328 015,76	292 015,76	292 015,76	0,00	292 015,76	0,00	292 015,76	0,00	0,00	0,00	0,00	0,00	36 000,00	36 000,00	0,00	0,00	
6050			Wydatki Inwestycyjne Jednostek budżetowych	przed zmianą	20 000,00	0,00	0,00	0,00	0,00	0,00	0,00	0,00	0,00	0,00	20 000,00	20 000,00	0,00	0,00		
			zmniejszenie	0,00	0,00	0,00	0,00	0,00	0,00	0,00	0,00	0,00	0,00	0,00	0,00	0,00	0,00	0,00		
			zwiększenie	16 000,00	0,00	0,00	0,00	0,00	0,00	0,00	0,00	0,00	0,00	0,00	16 000,00	16 000,00	0,00	0,00		
			po zmianach	36 000,00	0,00	0,00	0,00	0,00	0,00	0,00	0,00	0,00	0,00	0,00	0,00	36 000,00	36 000,00	0,00	0,00	
40004			Dostarczanie paliw gazowych	przed zmianą	2 252 100,75	191 498,00	191 498,00	0,00	191 498,00	0,00	0,00	0,00	0,00	0,00	2 060 602,75	2 060 602,75	0,00	0,00		
			zmniejszenie	-243 617,08	0,00	0,00	0,00	0,00	0,00	0,00	0,00	0,00	0,00	0,00	-243 617,08	-243 617,08	0,00	0,00		
			zwiększenie	0,00	0,00	0,00	0,00	0,00	0,00	0,00	0,00	0,00	0,00	0,00	0,00	0,00	0,00	0,00		
			po zmianach	2 008 483,67	191 498,00	191 498,00	0,00	191 498,00	0,00	191 498,00	0,00	0,00	0,00	0,00	0,00	1 816 985,67	1 816 985,67	0,00	0,00	
6050			Wydatki Inwestycyjne Jednostek budżetowych	przed zmianą	2 060 602,75	0,00	0,00	0,00	0,00	0,00	0,00	0,00	0,00	0,00	2 060 602,75	2 060 602,75	0,00	0,00		
			zmniejszenie	-243 617,08	0,00	0,00	0,00	0,00	0,00	0,00	0,00	0,00	0,00	0,00	-243 617,08	-243 617,08	0,00	0,00		
			zwiększenie	0,00	0,00	0,00	0,00	0,00	0,00	0,00	0,00	0,00	0,00	0,00	0,00	0,00	0,00	0,00		
			po zmianach	1 816 985,67	0,00	0,00	0,00	0,00	0,00	0,00	0,00	0,00	0,00	0,00	0,00	1 816 985,67	1 816 985,67	0,00	0,00	
600			Transport i łączność	przed zmianą	228 332,76	223 370,65	222 270,65	78 801,00	143 469,65	0,00	1 100,00	0,00	0,00	0,00	4 962,11	4 962,11	0,00	0,00		
			zmniejszenie	0,00	0,00	0,00	0,00	0,00	0,00	0,00	0,00	0,00	0,00	0,00	0,00	0,00	0,00	0,00		
			zwiększenie	45 000,00	0,00	0,00	0,00	0,00	0,00	0,00	0,00	0,00	0,00	0,00	45 000,00	45 000,00	0,00	0,00		
			po zmianach	273 332,76	223 370,65	222 270,65	78 801,00	143 469,65	0,00	1 100,00	0,00	1 100,00	0,00	0,00	0,00	49 962,11	49 962,11	0,00	0,00	
60004			Lokalny transport zbiorowy	przed zmianą	0,00	0,00	0,00	0,00	0,00	0,00	0,00	0,00	0,00	0,00	0,00	0,00	0,00	0,00		
			zmniejszenie	0,00	0,00	0,00	0,00	0,00	0,00	0,00	0,00	0,00	0,00	0,00	0,00	0,00	0,00	0,00		
			zwiększenie	25 000,00	0,00	0,00	0,00	0,00	0,00	0,00	0,00	0,00	0,00	0,00	25 000,00	25 000,00	0,00	0,00		
			po zmianach	25 000,00	0,00	0,00	0,00	0,00	0,00	0,00	0,00	0,00	0,00	0,00	0,00	25 000,00	25 000,00	0,00	0,00	
6060			Wydatki na zakupy inwestycyjne jednostek budżetowych	przed zmianą	0,00	0,00	0,00	0,00	0,00	0,00	0,00	0,00	0,00	0,00	0,00	0,00	0,00	0,00		
			zmniejszenie	0,00	0,00	0,00	0,00	0,00	0,00	0,00	0,00	0,00	0,00	0,00	0,00	0,00	0,00	0,00		
			zwiększenie	25 000,00	0,00	0,00	0,00	0,00	0,00	0,00	0,00	0,00	0,00	0,00	25 000,00	25 000,00	0,00	0,00		
			po zmianach	25 000,00	0,00	0,00	0,00	0,00	0,00	0,00	0,00	0,00	0,00	0,00	0,00	25 000,00	25 000,00	0,00	0,00	
60016			Drogi publiczne gminne	przed zmianą	228 332,76	223 370,65	222 270,65	78 801,00	143 469,65	0,00	1 100,00	0,00	0,00	0,00	4 962,11	4 962,11	0,00	0,00		
			zmniejszenie	0,00	0,00	0,00	0,00	0,00	0,00	0,00	0,00	0,00	0,00	0,00	0,00	0,00	0,00	0,00		
			zwiększenie	20 000,00	0,00	0,00	0,00	0,00	0,00	0,00	0,00	0,00	0,00	0,00	20 000,00	20 000,00	0,00	0,00		
			po zmianach	248 332,76	223 370,65	222 270,65	78 801,00	143 469,65	0,00	1 100,00	0,00	1 100,00	0,00	0,00	0,00	24 962,11	24 962,11	0,00	0,00	
8050			Wydatki Inwestycyjne Jednostek budżetowych	przed zmianą	4 962,11	0,00	0,00	0,00	0,00	0,00	0,00	0,00	0,00	0,00	4 962,11	4 962,11	0,00	0,00		
			zmniejszenie	0,00	0,00	0,00	0,00	0,00	0,00	0,00	0,00	0,00	0,00	0,00	0,00	0,00	0,00	0,00		
			zwiększenie	20 000,00	0,00	0,00	0,00	0,00	0,00	0,00	0,00	0,00	0,00	0,00	20 000,00	20 000,00	0,00	0,00		
			po zmianach	24 962,11	0,00	0,00	0,00	0,00	0,00	0,00	0,00	0,00	0,00	0,00	0,00	24 962,11	24 962,11	0,00	0,00	
700			Gospodarka mieszkaniowa	przed zmianą	2 316 000,24	823 547,48	821 837,48	337 994,00	483 843,48	0,00	1 710,00	0,00	0,00	0,00	1 492 452,76	1 492 452,76	0,00	0,00		
			zmniejszenie	0,00	0,00	0,00	0,00	0,00	0,00	0,00	0,00	0,00	0,00	0,00	0,00	0,00	0,00	0,00		
			zwiększenie	10 000,00	0,00	0,00	0,00	0,00	0,00	0,00	0,00	0,00	0,00	0,00	10 000,00	10 000,00	0,00	0,00		
			po zmianach	2 326 000,24	823 547,48	821 837,48	337 994,00	483 843,48	0,00	1 710,00	0,00	1 710,00	0,00	0,00	0,00	1 502 452,76	1 502 452,76	0,00	0,00	

		1	2	3	4	5	6	7	8	9	10	11	12	13	14	15	16	17	18
		Dział	Rozdział	§	Nazwa	Plan	Wydatki	Wydatki budżetowych jednostek budżetowych	Wydatki wygenerowane z tytułu realizacji zadań statutowych	Wydatki związane z realizacją zadań statutowych	dotacja budżetowa	Szwaczenia na rzecz osób fizycznych	Wydatki na finansowanie z udziałem środków, o których mowa w art. 5 ust. 1 pkt 2 i 3	Wydatki wypłaty z tytułu poręczeń i gwarancji	obsługa długu	Wydatki majątkowe	Investycje i zakupy	na programy finansowane z akcji i udziałów w tym:	zakup i obligacje
						z tego:	z tego:	z tego:	z tego:				z tego:			z tego:	z tego:		
						przed zmianą	zmniejszenie	zmniejszenie	zmniejszenie	zmniejszenie	zmniejszenie	zmniejszenie	zmniejszenie	zmniejszenie	zmniejszenie	zmniejszenie	zmniejszenie	zmniejszenie	zmniejszenie
						po zmianach	zmniejszenie	zmniejszenie	zmniejszenie	zmniejszenie	zmniejszenie	zmniejszenie	zmniejszenie	zmniejszenie	zmniejszenie	zmniejszenie	zmniejszenie	zmniejszenie	zmniejszenie
7005	Gospodarka gruntami i nieruchomościami	zwiększenie	10 000,00	0,00	10 000,00	przed zmianą	2 318 000,24	823 547,48	821 837,48	337 994,00	483 843,48	0,00	1 710,00	0,00	1 492 452,76	0,00	1 492 452,76	0,00	0,00
						zmniejszenie	0,00	0,00	0,00	0,00	0,00	0,00	0,00	0,00	0,00	0,00	0,00	0,00	0,00
710	Działalność usługowa	zwiększenie	5 000,00	0,00	5 000,00	przed zmianą	46 000,00	46 000,00	46 000,00	46 000,00	46 000,00	0,00	0,00	0,00	0,00	0,00	1 502 452,76	0,00	0,00
						zmniejszenie	0,00	0,00	0,00	0,00	0,00	0,00	0,00	0,00	0,00	0,00	0,00	0,00	0,00
7104	Plany zagospodarowania przestrzennego	zwiększenie	0,00	0,00	0,00	przed zmianą	46 000,00	46 000,00	46 000,00	46 000,00	46 000,00	0,00	0,00	0,00	0,00	0,00	0,00	0,00	0,00
						zmniejszenie	0,00	0,00	0,00	0,00	0,00	0,00	0,00	0,00	0,00	0,00	0,00	0,00	0,00
7104	Wydatki inwestycyjne jednostek budżetowych	zwiększenie	10 000,00	0,00	10 000,00	przed zmianą	1 492 452,76	1 492 452,76	1 492 452,76	1 492 452,76	1 492 452,76	0,00	0,00	0,00	0,00	0,00	1 502 452,76	0,00	0,00
						zmniejszenie	0,00	0,00	0,00	0,00	0,00	0,00	0,00	0,00	0,00	0,00	0,00	0,00	0,00
754	Bezpieczeństwo publiczne i ochrona przedpożarami	zwiększenie	2 500,00	0,00	2 500,00	przed zmianą	206 999,20	96 020,00	92 020,00	12 450,00	79 570,00	3 000,00	0,00	0,00	0,00	111 979,20	0,00	111 979,20	0,00
						zmniejszenie	0,00	0,00	0,00	0,00	0,00	0,00	0,00	0,00	0,00	0,00	0,00	0,00	0,00
7544	Komendy wojewódzkie Policji	zwiększenie	2 500,00	0,00	2 500,00	przed zmianą	2 500,00	2 500,00	2 500,00	2 500,00	2 500,00	0,00	0,00	0,00	0,00	0,00	0,00	0,00	0,00
						zmniejszenie	0,00	0,00	0,00	0,00	0,00	0,00	0,00	0,00	0,00	0,00	0,00	0,00	0,00
7544	Wydatki jednostek na państwowy fundusz celowy	zwiększenie	2 500,00	0,00	2 500,00	przed zmianą	0,00	0,00	0,00	0,00	0,00	0,00	0,00	0,00	0,00	0,00	0,00	0,00	0,00
						zmniejszenie	0,00	0,00	0,00	0,00	0,00	0,00	0,00	0,00	0,00	0,00	0,00	0,00	0,00
75412	Ochotnicze straża pożarna	zwiększenie	2 500,00	0,00	2 500,00	przed zmianą	1 73 299,20	61 320,00	58 220,00	12 450,00	45 870,00	3 000,00	0,00	0,00	0,00	111 979,20	0,00	111 979,20	0,00
						zmniejszenie	0,00	0,00	0,00	0,00	0,00	0,00	0,00	0,00	0,00	0,00	0,00	0,00	0,00
4270	Zakup usług remontowych	zwiększenie	10 000,00	0,00	10 000,00	przed zmianą	10 000,00	10 000,00	10 000,00	10 000,00	10 000,00	0,00	0,00	0,00	0,00	0,00	0,00	0,00	0,00
						zmniejszenie	0,00	0,00	0,00	0,00	0,00	0,00	0,00	0,00	0,00	0,00	0,00	0,00	0,00
801	Oświata i wychowanie	zwiększenie	7 500,00	0,00	7 500,00	przed zmianą	7 500,00	7 500,00	7 500,00	7 500,00	7 500,00	0,00	0,00	0,00	0,00	0,00	0,00	0,00	0,00
						zmniejszenie	0,00	0,00	0,00	0,00	0,00	0,00	0,00	0,00	0,00	0,00	0,00	0,00	0,00
80101	Szkoly podstawowa	zwiększenie	160 000,00	0,00	160 000,00	przed zmianą	704 627,92	544 627,92	327 961,68	160 746,00	167 205,68	1 500,00	0,00	0,00	0,00	0,00	0,00	0,00	0,00
						zmniejszenie	0,00	0,00	0,00	0,00	0,00	0,00	0,00	0,00	0,00	0,00	0,00	0,00	0,00

Dział	Rozdział	§	Nazwa	Plan	Z tego										Wydatki majątkowe	z tego:				
					Wydatki bieżące	z tego:										Wydatki inwestycyjne	Inwestycje i zakupy inwestycyjne	w tym:		
						wydatki jednostek budżetowych,	wynagrodzenia i składki od nich naliczane	wydatki związane z realizacją ich statutowych zadań;	dotacje na zadania bieżące	świadczenia na rzecz osób fizycznych;	wydatki na programy finansowane z udziałem środków, o których mowa w art. 5 ust. 1 pkt 2 i 3	wypłaty z tytułu poręczeń i gwarancji	obsługa długu	na programy finansowane z udziałem środków, o których mowa w art. 5 ust. 1 pkt 2 i 3,				zakup i objęcie akcji i udziałów oraz wniesienie wkładów do spółek prawa handlowego.		
																			z tego:	
1	2	3	4	5	6	7	8	9	10	11	12	13	14	15	16	17	18			
		6050	Wydatki inwestycyjne jednostek budżetowych	przed zmianą	70 000,00	0,00	0,00	0,00	0,00	0,00	0,00	0,00	0,00	0,00	70 000,00	70 000,00	0,00	0,00		
				zmniejszenie	-70 000,00	0,00	0,00	0,00	0,00	0,00	0,00	0,00	0,00	0,00	-70 000,00	-70 000,00	0,00	0,00		
				zwiększenie	160 000,00	0,00	0,00	0,00	0,00	0,00	0,00	0,00	0,00	0,00	160 000,00	160 000,00	0,00	0,00		
				po zmianach	160 000,00	0,00	0,00	0,00	0,00	0,00	0,00	0,00	0,00	0,00	160 000,00	160 000,00	0,00	0,00		
	80113		Dowożenie uczniów do szkół	przed zmianą	347 076,88	347 076,88	329 108,69	160 746,00	168 382,69	16 468,19	1 500,00	0,00	0,00	0,00	0,00	0,00	0,00	0,00		
				zmniejszenie	-1 157,01	-1 157,01	-1 157,01	0,00	-1 157,01	0,00	0,00	0,00	0,00	0,00	0,00	0,00	0,00	0,00		
				zwiększenie	1 157,01	1 157,01	0,00	0,00	0,00	1 157,01	0,00	0,00	0,00	0,00	0,00	0,00	0,00	0,00		
				po zmianach	347 076,88	347 076,88	327 951,68	160 746,00	167 205,68	17 625,20	1 500,00	0,00	0,00	0,00	0,00	0,00	0,00	0,00		
		2320	Dotacje celowe przekazane dla powiatu na zadania bieżące realizowane na podstawie porozumień (umów) między jednostkami samorządu terytorialnego	przed zmianą	16 468,19	16 468,19	0,00	0,00	0,00	0,00	16 468,19	0,00	0,00	0,00	0,00	0,00	0,00	0,00		
				zmniejszenie	0,00	0,00	0,00	0,00	0,00	0,00	0,00	0,00	0,00	0,00	0,00	0,00	0,00	0,00		
				zwiększenie	1 157,01	1 157,01	0,00	0,00	0,00	1 157,01	0,00	0,00	0,00	0,00	0,00	0,00	0,00	0,00		
				po zmianach	17 625,20	17 625,20	0,00	0,00	0,00	17 625,20	0,00	0,00	0,00	0,00	0,00	0,00	0,00	0,00		
		4270	Zakup usług remontowych	przed zmianą	10 000,00	10 000,00	10 000,00	0,00	10 000,00	0,00	0,00	0,00	0,00	0,00	0,00	0,00	0,00	0,00		
				zmniejszenie	-1 157,01	-1 157,01	-1 157,01	0,00	-1 157,01	0,00	0,00	0,00	0,00	0,00	0,00	0,00	0,00	0,00		
				zwiększenie	0,00	0,00	0,00	0,00	0,00	0,00	0,00	0,00	0,00	0,00	0,00	0,00	0,00	0,00		
				po zmianach	8 842,99	8 842,99	8 842,99	0,00	8 842,99	0,00	0,00	0,00	0,00	0,00	0,00	0,00	0,00	0,00		
	900		Gospodarka komunalna i ochrona środowiska	przed zmianą	830 235,86	830 235,86	828 935,86	84 870,00	744 065,86	0,00	1 300,00	0,00	0,00	0,00	0,00	0,00	0,00	0,00		
				zmniejszenie	0,00	0,00	0,00	0,00	0,00	0,00	0,00	0,00	0,00	0,00	0,00	0,00	0,00	0,00		
				zwiększenie	77 617,08	10 786,67	10 786,67	0,00	10 786,67	0,00	0,00	0,00	0,00	0,00	0,00	66 830,41	66 830,41	0,00		
				po zmianach	907 852,94	841 022,53	839 722,53	84 870,00	754 852,53	0,00	1 300,00	0,00	0,00	0,00	0,00	66 830,41	66 830,41	0,00		
	90001		Gospodarka ściekowa i ochrona wód	przed zmianą	47 456,00	47 456,00	47 456,00	0,00	47 456,00	0,00	0,00	0,00	0,00	0,00	0,00	0,00	0,00	0,00		
				zmniejszenie	0,00	0,00	0,00	0,00	0,00	0,00	0,00	0,00	0,00	0,00	0,00	0,00	0,00	0,00		
				zwiększenie	10 786,67	10 786,67	10 786,67	0,00	10 786,67	0,00	0,00	0,00	0,00	0,00	0,00	0,00	0,00	0,00		
				po zmianach	58 242,67	58 242,67	58 242,67	0,00	58 242,67	0,00	0,00	0,00	0,00	0,00	0,00	0,00	0,00	0,00		
		4270	Zakup usług remontowych	przed zmianą	800,00	800,00	800,00	0,00	800,00	0,00	0,00	0,00	0,00	0,00	0,00	0,00	0,00	0,00		
				zmniejszenie	0,00	0,00	0,00	0,00	0,00	0,00	0,00	0,00	0,00	0,00	0,00	0,00	0,00	0,00		
				zwiększenie	10 786,67	10 786,67	10 786,67	0,00	10 786,67	0,00	0,00	0,00	0,00	0,00	0,00	0,00	0,00	0,00		
				po zmianach	11 586,67	11 586,67	11 586,67	0,00	11 586,67	0,00	0,00	0,00	0,00	0,00	0,00	0,00	0,00	0,00		
	90005		Ochrona powietrza atmosferycznego i klimatu	przed zmianą	0,00	0,00	0,00	0,00	0,00	0,00	0,00	0,00	0,00	0,00	0,00	0,00	0,00	0,00		
				zmniejszenie	0,00	0,00	0,00	0,00	0,00	0,00	0,00	0,00	0,00	0,00	0,00	0,00	0,00	0,00		
				zwiększenie	66 830,41	0,00	0,00	0,00	0,00	0,00	0,00	0,00	0,00	0,00	0,00	66 830,41	66 830,41	0,00		
				po zmianach	66 830,41	0,00	0,00	0,00	0,00	0,00	0,00	0,00	0,00	0,00	0,00	66 830,41	66 830,41	0,00		
		6680	Zwroty dotacji oraz płatności, w tym wykorzystanych niezgodnie z przeznaczeniem lub wykorzystanych z naruszeniem procedur, o których mowa w art. 184 ustawy, pobranych nielegalnie lub w nadmiernej wysokości, dotyczące wydatków majątkowych.	przed zmianą	0,00	0,00	0,00	0,00	0,00	0,00	0,00	0,00	0,00	0,00	0,00	0,00	0,00	0,00		
				zmniejszenie	0,00	0,00	0,00	0,00	0,00	0,00	0,00	0,00	0,00	0,00	0,00	0,00	0,00	0,00		
				zwiększenie	66 830,41	0,00	0,00	0,00	0,00	0,00	0,00	0,00	0,00	0,00	0,00	66 830,41	66 830,41	0,00		
				po zmianach	66 830,41	0,00	0,00	0,00	0,00	0,00	0,00	0,00	0,00	0,00	0,00	66 830,41	66 830,41	0,00		
			Wydatki razem:	przed zmianą	10 202 956,55	6 402 823,25	5 591 144,02	2 268 338,00	3 322 805,02	214 019,23	211 460,00	0,00	0,00	386 200,00	3 800 133,30	3 800 133,30	3 800 133,30	0,00		
				zmniejszenie	-317 274,09	-3 657,01	-3 657,01	0,00	-3 657,01	0,00	0,00	0,00	0,00	0,00	-313 617,08	-313 617,08	-313 617,08	0,00		
				zwiększenie	317 274,09	19 443,58	18 286,57	0,00	18 286,57	1 157,01	0,00	0,00	0,00	0,00	297 830,41	297 830,41	297 830,41	0,00		
				po zmianach	10 202 956,55	6 418 609,92	5 605 773,58	2 268 338,00	3 337 435,58	215 176,24	211 460,00	0,00	0,00	386 200,00	3 784 346,63	3 784 346,63	3 784 346,63	0,00		

Daszyna, 16 lutego 2016r.

Wojtera
mgr Zbigniew Wojtera

