

ZARZĄDZENIE NR 21/2016  
WÓJTA GMINY DASZYNA  
z dnia 21 kwietnia 2016 roku

w sprawie zmian w budżecie gminy na 2016 rok

*Na podstawie art. 30 ust. 1 i 2, pkt 4 ustawy z dnia 8 marca 1990 r. o samorządzie gminnym (tekst jednolity Dz.U.2013, poz.594 zmiana Dz.U.2013, poz. 645, Dz.U.2013, poz 1318, Dz.U.2014, poz. 379) oraz art. 257 ustawy z dnia 27 sierpnia 2009 r. o finansach publicznych (tekst jednolity Dz.U.2013, poz. 885, zmiana Dz.U.2013, poz. 938, Dz.U.2013, poz. 1646 i Dz.U.2014, poz. 379)*

**Wójt Gminy zarządza, co następuje**

**§ 1.1.** Zwiększa się dochody budżetowe bieżące o kwotę 1.819.730,15 zł.

**2.** Dokonane zmiany obrazuje tabela nr 1 i 1a do niniejszego Zarządzenia. Dochody po zmianach wynoszą ogółem 17.693.506,56 zł.

*(Dotacje na pomoc społeczną - zgodnie z decyzjami Wojewody Ł. z dnia 01 i 07.04 br.)*

**§ 2.1.** Zmienia się wydatki budżetowe w ten sposób, że:

- zwiększa się wydatki bieżące o kwotę 1.819.730,15 zł,
- dokonuje się przesunięć wydatków w ramach działu.

**2.** Dokonane zmiany obrazuje tabela nr 2 i 2a do niniejszego Zarządzenia. Wydatki po zmianach wynoszą ogółem 19.555.499,29 zł.

*(Zwiększenie wydatków zgodnie z otrzymanymi decyzjami, uralnienie środków na oświetlenie uliczne i wydatki w Zespole Szkół w Daszynie)*

**§ 3.** Zarządzenie wchodzi w życie z dniem podjęcia i podlega ogłoszeniu.

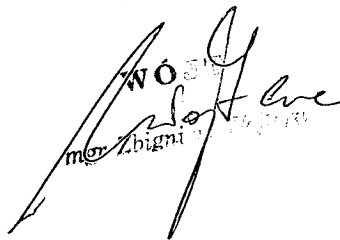
  
WÓJTA GMINY DASZYNA  
mer Zbigniew

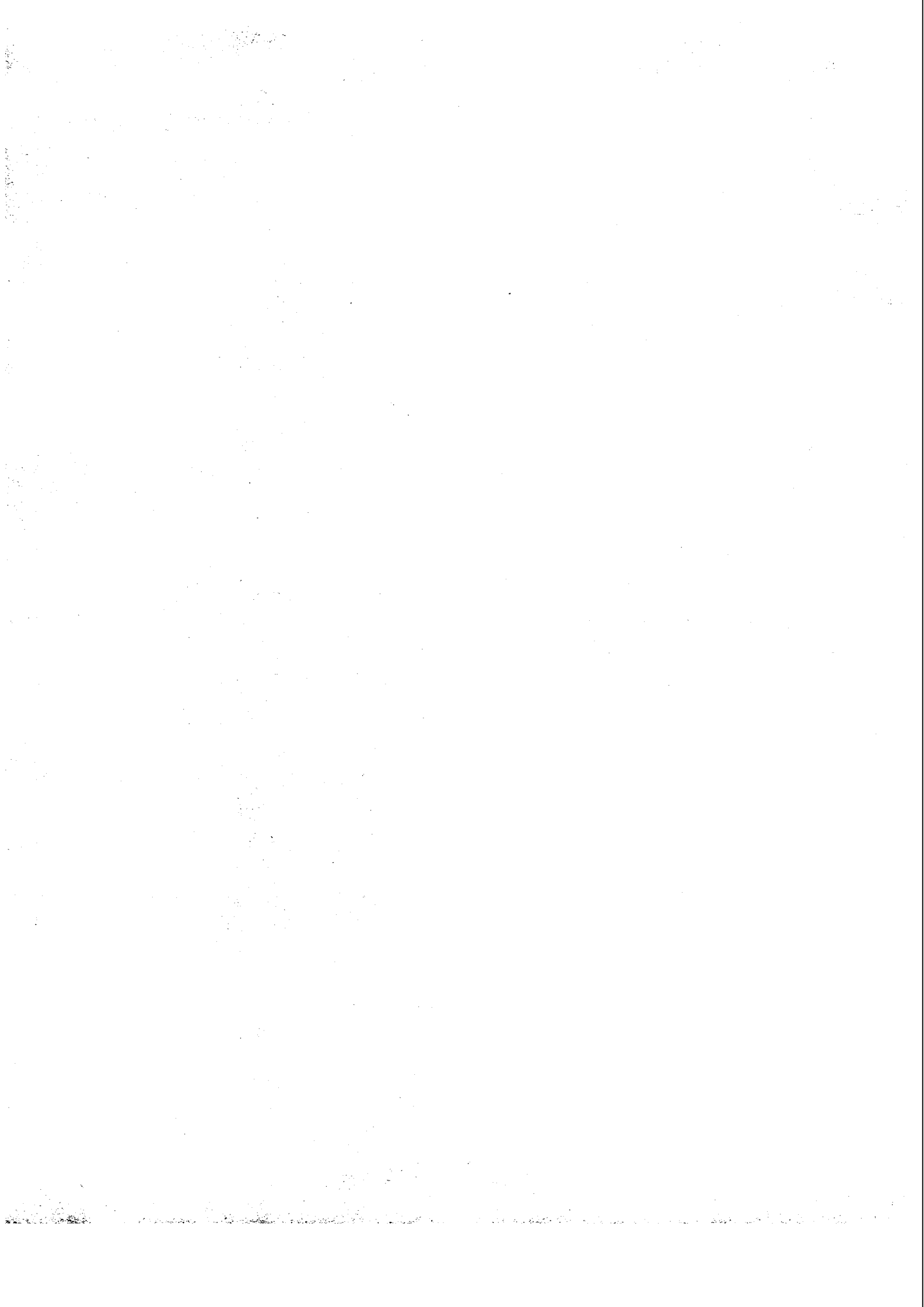

## DOCHODY BUDŻETU GMINY DASZYNA NA 2016 ROK

w złotych

Dział	Rozdział	§	Nazwa	Plan przed zmianą	Zmniejszenie	Zwiększenie	Plan po zmianach (5+6+7)
1	2	3	4	5	6	7	8
<b>bieżące</b>							
852			Pomoc społeczna	1 550 011,85	0,00	1 819 730,15	3 369 742,00
			w tym z tytułu dotacji i środków na finansowanie wydatków na realizację zadań finansowanych z udziałem środków, o których mowa w art. 5 ust. 1 pkt 2 i 3	0,00	0,00	0,00	0,00
	85215		Dotatki mieszkaniowe	907,00	0,00	772,00	1 679,00
			w tym z tytułu dotacji i środków na finansowanie wydatków na realizację zadań finansowanych z udziałem środków, o których mowa w art. 5 ust. 1 pkt 2 i 3	0,00	0,00	0,00	0,00
		2010	Dotacje celowe otrzymane z budżetu państwa na realizację zadań bieżących z zakresu administracji rządowej oraz innych zadań zleconych gminie (związkom gmin, związkom powiatowo-gminnym) ustawami	907,00	0,00	772,00	1 679,00
	85295		Pozostała działalność	59 947,85	0,00	1 818 958,15	1 878 906,00
			w tym z tytułu dotacji i środków na finansowanie wydatków na realizację zadań finansowanych z udziałem środków, o których mowa w art. 5 ust. 1 pkt 2 i 3	0,00	0,00	0,00	0,00
		2010	Dotacje celowe otrzymane z budżetu państwa na realizację zadań bieżących z zakresu administracji rządowej oraz innych zadań zleconych gminie (związkom gmin, związkom powiatowo-gminnym) ustawami	8 157,85	0,00	1 818 958,15	1 827 116,00
<b>bieżące razem:</b>				<b>13 392 116,97</b>	<b>0,00</b>	<b>1 819 730,15</b>	<b>15 211 847,12</b>
			w tym z tytułu dotacji i środków na finansowanie wydatków na realizację zadań finansowanych z udziałem środków, o których mowa w art. 5 ust. 1 pkt 2 i 3	184 873,42	0,00	0,00	184 873,42
<b>majątkowe</b>							
<b>majątkowe razem:</b>				<b>2 481 659,44</b>	<b>0,00</b>	<b>0,00</b>	<b>2 481 659,44</b>
			w tym z tytułu dotacji i środków na finansowanie wydatków na realizację zadań finansowanych z udziałem środków, o których mowa w art. 5 ust. 1 pkt 2 i 3	0,00	0,00	0,00	0,00

mgr Zbigniew Wójcik  
 WÓJCIK

184873,42  
 2019.04.2016

(\* Kol 2 do wykorzystania fakultatywnego)

Ogółem:	15 873 776,41	0,00	1 819 730,15	17 693 506,56
w tym z tytułu dotacji i środków na finansowanie wydatków na realizację zadań finansowanych z udziałem środków, o których mowa w art. 5 ust. 1 pkt 2 i 3	184 873,42	0,00	0,00	184 873,42

## DOCHODY BUDŻETU GMINY DASZYNA NA 2016 ROK - zadania zlecone

w złotych

Dział	Rozdział	§	Nazwa	Plan przed zmianą	Zmniejszenie	Zwiększenie	Plan po zmianach (5+6+7)
1	2	3	4	5	6	7	8
<b>bieżące</b>							
852			Pomoc społeczna	1 201 769,85	0,00	1 819 730,15	3 021 500,00
			w tym z tytułu dotacji i środków na finansowanie wydatków na realizację zadań finansowanych z udziałem środków, o których mowa w art. 5 ust. 1 pkt 2 i 3	0,00	0,00	0,00	0,00
	85215		Dotatki mieszkaniowe	907,00	0,00	772,00	1 679,00
			w tym z tytułu dotacji i środków na finansowanie wydatków na realizację zadań finansowanych z udziałem środków, o których mowa w art. 5 ust. 1 pkt 2 i 3	0,00	0,00	0,00	0,00
		2010	Dotacje celowe otrzymane z budżetu państwa na realizację zadań bieżących z zakresu administracji rządowej oraz innych zadań zleconych gminie (związkom gmin, związkom powiatowo-gminnym) ustawami	907,00	0,00	772,00	1 679,00
	85295		Pozostała działalność	8 157,85	0,00	1 818 958,15	1 827 116,00
			w tym z tytułu dotacji i środków na finansowanie wydatków na realizację zadań finansowanych z udziałem środków, o których mowa w art. 5 ust. 1 pkt 2 i 3	0,00	0,00	0,00	0,00
		2010	Dotacje celowe otrzymane z budżetu państwa na realizację zadań bieżących z zakresu administracji rządowej oraz innych zadań zleconych gminie (związkom gmin, związkom powiatowo-gminnym) ustawami	8 157,85	0,00	1 818 958,15	1 827 116,00
<b>bieżące razem:</b>				<b>1 243 798,85</b>	<b>0,00</b>	<b>1 819 730,15</b>	<b>3 063 529,00</b>
			w tym z tytułu dotacji i środków na finansowanie wydatków na realizację zadań finansowanych z udziałem środków, o których mowa w art. 5 ust. 1 pkt 2 i 3	0,00	0,00	0,00	0,00
<b>Ogółem:</b>				<b>1 243 798,85</b>	<b>0,00</b>	<b>1 819 730,15</b>	<b>3 063 529,00</b>
			w tym z tytułu dotacji i środków na finansowanie wydatków na realizację zadań finansowanych z udziałem środków, o których mowa w art. 5 ust. 1 pkt 2 i 3	0,00	0,00	0,00	0,00

(\* kol 2 do wykorzystania fakultatywnego)

Daszyna, 21.09.2016

Daszyna  
miejscowość

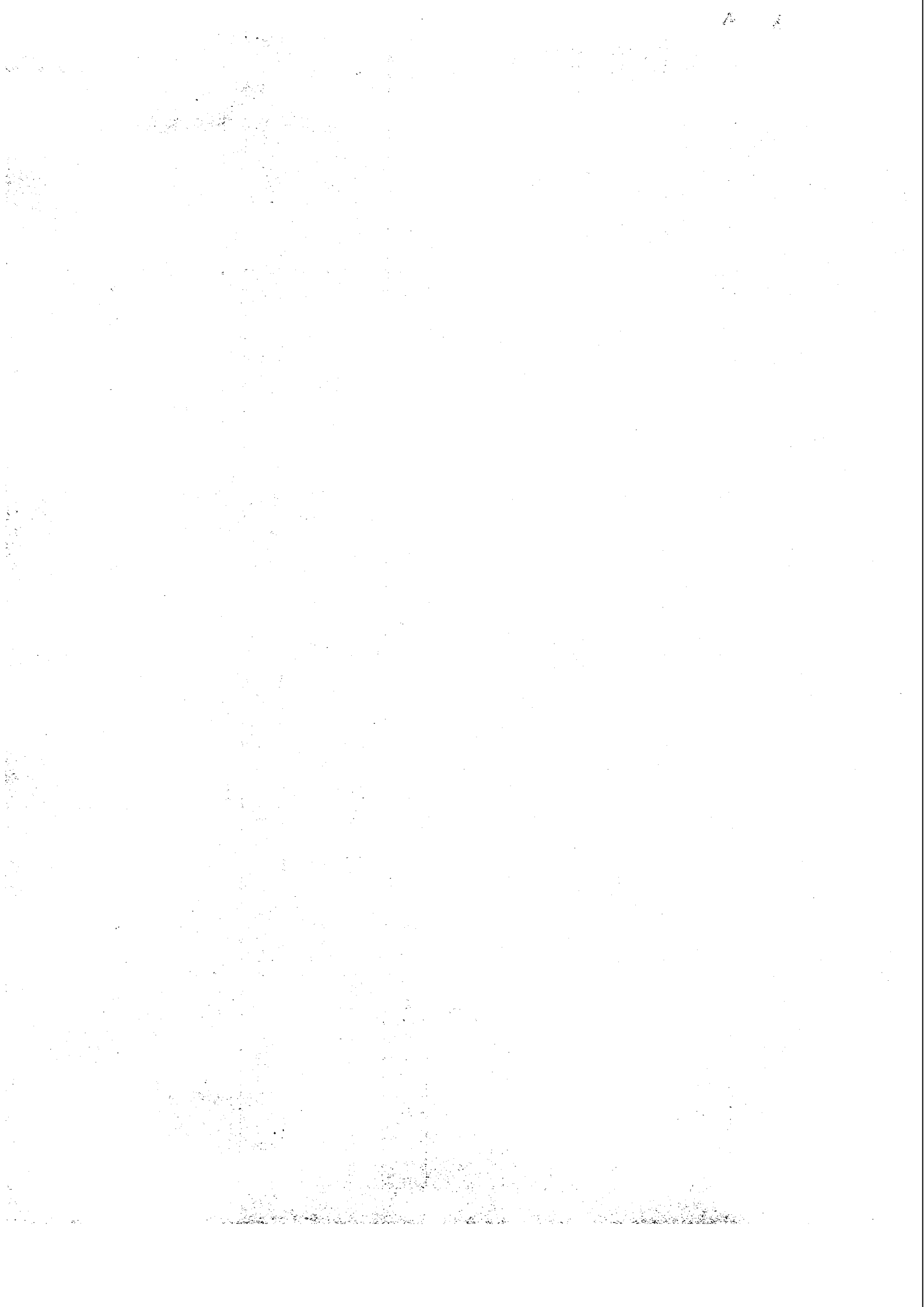

## WYDATKI BUDŻETU GMINY DASZYNA NA 2016 ROK

Dział	Rozdział	§	Nazwa	Plan	Wydatki bieżące	z tego:										Wydatki majątkowe	z tego:		
						wydatki jednostek budżetowych,	wynagrodzenia i składki od nich naliczane	wydatki związane z realizacją ich statutowych zadań;	dotacje na zadania bieżące	świadczenia na rzecz osób fizycznych;	wydatki na programy finansowane z udziałem środków, o których mowa w art. 5 ust. 1 pkt 2 i 3	wypłaty z tytułu poręczeń i gwarancji	obsługa długu	inwestycje i zakupy inwestycyjne	w tym:		zakup i objęcie akcji i udziałów oraz wniesienie wkładów do spółek prawa handlowego.		
															na programy finansowane z udziałem środków, o których mowa w art. 5 ust. 1 pkt 2 i 3,				
1	2	3	4	5	6	7	8	9	10	11	12	13	14	15	16	17	18		
801		Oświata i wychowanie	przed zmianą	4 329 952,86	4 159 142,86	3 752 347,82	2 928 430,00	823 917,62	215 176,24	191 619,00	0,00	0,00	0,00	0,00	170 810,00	170 810,00	0,00	0,00	
			zmniejszenie	-2 600,00	-2 600,00	-2 600,00	-1 700,00	-900,00	0,00	0,00	0,00	0,00	0,00	0,00	0,00	0,00	0,00	0,00	0,00
			zwiększenie	2 600,00	2 600,00	1 700,00	1 700,00	0,00	0,00	0,00	0,00	0,00	0,00	0,00	0,00	0,00	0,00	0,00	0,00
			po zmianach	4 329 952,86	4 159 142,86	3 751 447,82	2 928 430,00	823 017,62	215 176,24	192 519,00	0,00	0,00	0,00	0,00	0,00	170 810,00	170 810,00	0,00	0,00
80110		Gimnazja	przed zmianą	1 224 833,20	1 224 833,20	1 162 483,20	919 318,00	243 165,20	0,00	62 350,00	0,00	0,00	0,00	0,00	0,00	0,00	0,00	0,00	
			zmniejszenie	-1 700,00	-1 700,00	-1 700,00	-1 700,00	0,00	0,00	0,00	0,00	0,00	0,00	0,00	0,00	0,00	0,00	0,00	
			zwiększenie	1 700,00	1 700,00	1 700,00	1 700,00	0,00	0,00	0,00	0,00	0,00	0,00	0,00	0,00	0,00	0,00	0,00	
			po zmianach	1 224 833,20	1 224 833,20	1 162 483,20	919 318,00	243 165,20	0,00	62 350,00	0,00	0,00	0,00	0,00	0,00	0,00	0,00	0,00	0,00
4040		Dodatkowe wynagrodzenie roczne	przed zmianą	60 550,00	60 550,00	60 550,00	60 550,00	0,00	0,00	0,00	0,00	0,00	0,00	0,00	0,00	0,00	0,00	0,00	
			zmniejszenie	-1 700,00	-1 700,00	-1 700,00	-1 700,00	0,00	0,00	0,00	0,00	0,00	0,00	0,00	0,00	0,00	0,00	0,00	
			zwiększenie	0,00	0,00	0,00	0,00	0,00	0,00	0,00	0,00	0,00	0,00	0,00	0,00	0,00	0,00	0,00	
			po zmianach	58 850,00	58 850,00	58 850,00	58 850,00	0,00	0,00	0,00	0,00	0,00	0,00	0,00	0,00	0,00	0,00	0,00	
4170		Wynagrodzenia bezosobowe	przed zmianą	4 119,00	4 119,00	4 119,00	4 119,00	0,00	0,00	0,00	0,00	0,00	0,00	0,00	0,00	0,00	0,00	0,00	
			zmniejszenie	0,00	0,00	0,00	0,00	0,00	0,00	0,00	0,00	0,00	0,00	0,00	0,00	0,00	0,00		
			zwiększenie	1 700,00	1 700,00	1 700,00	1 700,00	0,00	0,00	0,00	0,00	0,00	0,00	0,00	0,00	0,00	0,00		
			po zmianach	5 819,00	5 819,00	5 819,00	5 819,00	0,00	0,00	0,00	0,00	0,00	0,00	0,00	0,00	0,00	0,00	0,00	
80150		Realizacja zadań wymagających stosowania specjalnej organizacji nauki i metod pracy dla dzieci i młodzieży w szkołach podstawowych, gimnazjach, liceach ogólnokształcących, liceach profilowanych i szkołach zawodowych oraz szkołach artystycznych	przed zmianą	33 762,00	33 762,00	32 062,00	25 215,00	7 747,00	0,00	800,00	0,00	0,00	0,00	0,00	0,00	0,00	0,00	0,00	
			zmniejszenie	-900,00	-900,00	-900,00	0,00	-900,00	0,00	0,00	0,00	0,00	0,00	0,00	0,00	0,00	0,00	0,00	
			zwiększenie	900,00	900,00	0,00	0,00	0,00	0,00	900,00	0,00	0,00	0,00	0,00	0,00	0,00	0,00	0,00	
			po zmianach	33 762,00	33 762,00	32 062,00	25 215,00	6 847,00	0,00	1 700,00	0,00	0,00	0,00	0,00	0,00	0,00	0,00	0,00	
3020		Wydatki osobowe niezaliczone do wynagrodzeń	przed zmianą	800,00	800,00	0,00	0,00	0,00	0,00	800,00	0,00	0,00	0,00	0,00	0,00	0,00	0,00	0,00	
			zmniejszenie	0,00	0,00	0,00	0,00	0,00	0,00	0,00	0,00	0,00	0,00	0,00	0,00	0,00	0,00		
			zwiększenie	900,00	900,00	0,00	0,00	0,00	0,00	900,00	0,00	0,00	0,00	0,00	0,00	0,00	0,00		
			po zmianach	1 700,00	1 700,00	0,00	0,00	0,00	0,00	1 700,00	0,00	0,00	0,00	0,00	0,00	0,00	0,00		
4240		Zakup środków dydaktycznych i książek	przed zmianą	3 500,00	3 500,00	3 500,00	0,00	3 500,00	0,00	0,00	0,00	0,00	0,00	0,00	0,00	0,00	0,00	0,00	
			zmniejszenie	-900,00	-900,00	-900,00	0,00	-900,00	0,00	0,00	0,00	0,00	0,00	0,00	0,00	0,00	0,00		
			zwiększenie	0,00	0,00	0,00	0,00	0,00	0,00	0,00	0,00	0,00	0,00	0,00	0,00	0,00	0,00		
			po zmianach	2 600,00	2 600,00	2 600,00	0,00	2 600,00	0,00	0,00	0,00	0,00	0,00	0,00	0,00	0,00	0,00		
852		Pomoc społeczna	przed zmianą	2 297 586,75	2 297 586,75	528 355,00	435 810,93	92 544,07	10 170,00	1 759 061,75	0,00	0,00	0,00	0,00	0,00	0,00	0,00	0,00	
			zmniejszenie	0,00	0,00	0,00	0,00	0,00	0,00	0,00	0,00	0,00	0,00	0,00	0,00	0,00	0,00		
			zwiększenie	1 819 730,15	1 819 730,15	27 433,09	18 974,00	8 459,09	0,00	1 782 297,06	0,00	0,00	0,00	0,00	0,00	0,00	0,00		
			po zmianach	4 117 316,90	4 117 316,90	555 788,09	454 784,93	101 003,16	10 170,00	3 551 358,81	0,00	0,00	0,00	0,00	0,00	0,00	0,00		
85215		Dodatki mieszkaniowe	przed zmianą	102 607,00	102 607,00	17,78	0,00	17,78	0,00	102 589,22	0,00	0,00	0,00	0,00	0,00	0,00	0,00	0,00	
			zmniejszenie	0,00	0,00	0,00	0,00	0,00	0,00	0,00	0,00	0,00	0,00	0,00	0,00	0,00	0,00		
			zwiększenie	772,00	772,00	15,14	0,00	15,14	0,00	756,86	0,00	0,00	0,00	0,00	0,00	0,00	0,00		
			po zmianach	103 379,00	103 379,00	32,92	0,00	32,92	0,00	103 346,08	0,00	0,00	0,00	0,00	0,00	0,00	0,00		
3110		Świadczenia społeczne	przed zmianą	102 589,22	102 589,22	0,00	0,00	0,00	0,00	102 589,22	0,00	0,00	0,00	0,00	0,00	0,00	0,00	0,00	
			zmniejszenie	0,00	0,00	0,00	0,00	0,00	0,00	0,00	0,00	0,00	0,00	0,00	0,00	0,00	0,00		
			zwiększenie	756,86	756,86	0,00	0,00	0,00	0,00	756,86	0,00	0,00	0,00	0,00	0,00	0,00	0,00		
			po zmianach	103 346,08	103 346,08	0,00	0,00	0,00	0,00	103 346,08	0,00	0,00	0,00	0,00	0,00	0,00	0,00		
4210		Zakup materiałów i wyposażenia	przed zmianą	17,78	17,78	17,78	0,00	17,78	0,00	0,00	0,00	0,00	0,00	0,00	0,00	0,00	0,00	0,00	
			zmniejszenie	0,00	0,00	0,00	0,00	0,00	0,00	0,00	0,00	0,00	0,00	0,00	0,00	0,00	0,00		
			zwiększenie	15,14	15,14	15,14	0,00	15,14	0,00	0,00	0,00	0,00	0,00	0,00	0,00	0,00	0,00		
			po zmianach	32,92	32,92	32,92	0,00	32,92	0,00	0,00	0,00	0,00	0,00	0,00	0,00	0,00	0,00		

Dział	Rozdział	3	Nazwa	Plan	5	6	7	Z tego:										15	Z tego:		18		
								Wydatki bieżące	Wydatki jednostek budżetowych	Z tego:		Wydatki związane z realizacją ich statutowych zadań	dotacje na zadania bieżące	świadczenia na rzecz osób fizycznych	wydatki na programy finansowane z udziałem środków, o których mowa w art. 5 ust. 1 pkt 2 i 3	wydatki z tytułu poręczeń i gwarancji	obsługa długu		Wydatki majątkowe	Inwestycje i zakupy inwestycyjne		Z tego:	
										Wymagowania i składek od nich realizowane	Wydatki związane z realizacją ich statutowych zadań											na programy finansowane z udziałem środków, o których mowa w art. 5 ust. 1 pkt 2 i 3	wydatki na programy finansowane z udziałem środków, o których mowa w art. 5 ust. 1 pkt 2 i 3
1	2	3	4	5	6	7	8	9	10	11	12	13	14	15	16	17	18						
	85295		Przebieg leczenia	przed zmianą 116 176,95 zmniejszenie 0,00 zwiększenie 1 818 958,15	116 176,95 0,00 1 818 958,15	11 808,85 0,00 27 417,95	2 228,00 0,00 18 974,00	8 582,85 0,00 8 443,95	10 179,00 0,00 0,00	94 189,00 0,00 1 791 540,20	0,00 0,00 0,00	0,00 0,00 0,00	0,00 0,00 0,00	0,00 0,00 0,00	0,00 0,00 0,00	0,00 0,00 0,00	0,00 0,00 0,00						
			Wydatki osobowe niezaliczone do wynagrodzeń	przed zmianą 250,00 zmniejszenie 0,00 zwiększenie 250,00	250,00 0,00 250,00	0,00 0,00 0,00	0,00 0,00 0,00	0,00 0,00 0,00	0,00 0,00 0,00	250,00 0,00 250,00	0,00 0,00 0,00	0,00 0,00 0,00	0,00 0,00 0,00	0,00 0,00 0,00	0,00 0,00 0,00	0,00 0,00 0,00	0,00 0,00 0,00						
			Wydatki osobowe niezaliczone do wynagrodzeń	przed zmianą 94 189,00 zmniejszenie 0,00 zwiększenie 1 791 290,20	94 189,00 0,00 1 791 290,20	0,00 0,00 0,00	0,00 0,00 0,00	0,00 0,00 0,00	0,00 0,00 0,00	94 189,00 0,00 1 791 290,20	0,00 0,00 0,00	0,00 0,00 0,00	0,00 0,00 0,00	0,00 0,00 0,00	0,00 0,00 0,00	0,00 0,00 0,00	0,00 0,00 0,00						
			Wydatki osobowe niezaliczone do wynagrodzeń	przed zmianą 1 885 488,20 zmniejszenie 0,00 zwiększenie 1 885 488,20	1 885 488,20 0,00 1 885 488,20	0,00 0,00 0,00	0,00 0,00 0,00	0,00 0,00 0,00	0,00 0,00 0,00	1 885 488,20 0,00 1 885 488,20	0,00 0,00 0,00	0,00 0,00 0,00	0,00 0,00 0,00	0,00 0,00 0,00	0,00 0,00 0,00	0,00 0,00 0,00	0,00 0,00 0,00						
			Wydatki osobowe niezaliczone do wynagrodzeń	przed zmianą 18 100,00 zmniejszenie 0,00 zwiększenie 16 250,00	18 100,00 0,00 16 250,00	0,00 0,00 0,00	0,00 0,00 0,00	0,00 0,00 0,00	0,00 0,00 0,00	0,00 0,00 0,00	0,00 0,00 0,00	0,00 0,00 0,00	0,00 0,00 0,00	0,00 0,00 0,00	0,00 0,00 0,00	0,00 0,00 0,00	0,00 0,00 0,00						
			Wydatki osobowe niezaliczone do wynagrodzeń	przed zmianą 330,00 zmniejszenie 0,00 zwiększenie 2 370,00	330,00 0,00 2 370,00	0,00 0,00 0,00	0,00 0,00 0,00	0,00 0,00 0,00	0,00 0,00 0,00	0,00 0,00 0,00	0,00 0,00 0,00	0,00 0,00 0,00	0,00 0,00 0,00	0,00 0,00 0,00	0,00 0,00 0,00	0,00 0,00 0,00	0,00 0,00 0,00						
			Wydatki osobowe niezaliczone do wynagrodzeń	przed zmianą 49,00 zmniejszenie 0,00 zwiększenie 354,00	49,00 0,00 354,00	0,00 0,00 0,00	0,00 0,00 0,00	0,00 0,00 0,00	0,00 0,00 0,00	0,00 0,00 0,00	0,00 0,00 0,00	0,00 0,00 0,00	0,00 0,00 0,00	0,00 0,00 0,00	0,00 0,00 0,00	0,00 0,00 0,00	0,00 0,00 0,00						
			Wydatki osobowe niezaliczone do wynagrodzeń	przed zmianą 5 321,85 zmniejszenie 0,00 zwiększenie 5 299,99	5 321,85 0,00 5 299,99	0,00 0,00 0,00	0,00 0,00 0,00	0,00 0,00 0,00	0,00 0,00 0,00	0,00 0,00 0,00	0,00 0,00 0,00	0,00 0,00 0,00	0,00 0,00 0,00	0,00 0,00 0,00	0,00 0,00 0,00	0,00 0,00 0,00	0,00 0,00 0,00						
			Wydatki osobowe niezaliczone do wynagrodzeń	przed zmianą 10 821,84 zmniejszenie 0,00 zwiększenie 3 051,00	10 821,84 0,00 3 051,00	0,00 0,00 0,00	0,00 0,00 0,00	0,00 0,00 0,00	0,00 0,00 0,00	0,00 0,00 0,00	0,00 0,00 0,00	0,00 0,00 0,00	0,00 0,00 0,00	0,00 0,00 0,00	0,00 0,00 0,00	0,00 0,00 0,00	0,00 0,00 0,00						
			Wydatki osobowe niezaliczone do wynagrodzeń	przed zmianą 4 051,00 zmniejszenie 0,00 zwiększenie 1 000,00	4 051,00 0,00 1 000,00	0,00 0,00 0,00	0,00 0,00 0,00	0,00 0,00 0,00	0,00 0,00 0,00	0,00 0,00 0,00	0,00 0,00 0,00	0,00 0,00 0,00	0,00 0,00 0,00	0,00 0,00 0,00	0,00 0,00 0,00	0,00 0,00 0,00	0,00 0,00 0,00						
			Wydatki osobowe niezaliczone do wynagrodzeń	przed zmianą 600,00 zmniejszenie 0,00 zwiększenie 600,00	600,00 0,00 600,00	0,00 0,00 0,00	0,00 0,00 0,00	0,00 0,00 0,00	0,00 0,00 0,00	0,00 0,00 0,00	0,00 0,00 0,00	0,00 0,00 0,00	0,00 0,00 0,00	0,00 0,00 0,00	0,00 0,00 0,00	0,00 0,00 0,00	0,00 0,00 0,00						
			Wydatki osobowe niezaliczone do wynagrodzeń	przed zmianą 250,00 zmniejszenie 0,00 zwiększenie 250,00	250,00 0,00 250,00	0,00 0,00 0,00	0,00 0,00 0,00	0,00 0,00 0,00	0,00 0,00 0,00	0,00 0,00 0,00	0,00 0,00 0,00	0,00 0,00 0,00	0,00 0,00 0,00	0,00 0,00 0,00	0,00 0,00 0,00	0,00 0,00 0,00	0,00 0,00 0,00						
			Wydatki osobowe niezaliczone do wynagrodzeń	przed zmianą 893,96 zmniejszenie 0,00 zwiększenie 893,96	893,96 0,00 893,96	0,00 0,00 0,00	0,00 0,00 0,00	0,00 0,00 0,00	0,00 0,00 0,00	0,00 0,00 0,00	0,00 0,00 0,00	0,00 0,00 0,00	0,00 0,00 0,00	0,00 0,00 0,00	0,00 0,00 0,00	0,00 0,00 0,00	0,00 0,00 0,00						
			Wydatki osobowe niezaliczone do wynagrodzeń	przed zmianą 680,00 zmniejszenie 0,00 zwiększenie 400,00	680,00 0,00 400,00	0,00 0,00 0,00	0,00 0,00 0,00	0,00 0,00 0,00	0,00 0,00 0,00	0,00 0,00 0,00	0,00 0,00 0,00	0,00 0,00 0,00	0,00 0,00 0,00	0,00 0,00 0,00	0,00 0,00 0,00	0,00 0,00 0,00	0,00 0,00 0,00						
			Wydatki osobowe niezaliczone do wynagrodzeń	przed zmianą 1 080,00 zmniejszenie 0,00 zwiększenie 1 080,00	1 080,00 0,00 1 080,00	0,00 0,00 0,00	0,00 0,00 0,00	0,00 0,00 0,00	0,00 0,00 0,00	0,00 0,00 0,00	0,00 0,00 0,00	0,00 0,00 0,00	0,00 0,00 0,00	0,00 0,00 0,00	0,00 0,00 0,00	0,00 0,00 0,00	0,00 0,00 0,00						
			Wydatki osobowe niezaliczone do wynagrodzeń	przed zmianą 893,96 zmniejszenie 0,00 zwiększenie 893,96	893,96 0,00 893,96	0,00 0,00 0,00	0,00 0,00 0,00	0,00 0,00 0,00	0,00 0,00 0,00	0,00 0,00 0,00	0,00 0,00 0,00	0,00 0,00 0,00	0,00 0,00 0,00	0,00 0,00 0,00	0,00 0,00 0,00	0,00 0,00 0,00	0,00 0,00 0,00						
			Wydatki osobowe niezaliczone do wynagrodzeń	przed zmianą 680,00 zmniejszenie 0,00 zwiększenie 400,00	680,00 0,00 400,00	0,00 0,00 0,00	0,00 0,00 0,00	0,00 0,00 0,00	0,00 0,00 0,00	0,00 0,00 0,00	0,00 0,00 0,00	0,00 0,00 0,00	0,00 0,00 0,00	0,00 0,00 0,00	0,00 0,00 0,00	0,00 0,00 0,00	0,00 0,00 0,00						
			Wydatki osobowe niezaliczone do wynagrodzeń	przed zmianą 1 080,00 zmniejszenie 0,00 zwiększenie 1 080,00	1 080,00 0,00 1 080,00	0,00 0,00 0,00	0,00 0,00 0,00	0,00 0,00 0,00	0,00 0,00 0,00	0,00 0,00 0,00	0,00 0,00 0,00	0,00 0,00 0,00	0,00 0,00 0,00	0,00 0,00 0,00	0,00 0,00 0,00	0,00 0,00 0,00	0,00 0,00 0,00						



Dział	Rozdział	§	Nazwa	Plan	Wydanki bieżące	z tego:							z tego:				
						7	8	9	10	11	12	13	14	15	16	17	18
				Wydanki jednostek budżetowych,	wynagrodzenia i składki od nich naliczane	Wydanki zapłacone z budżetu innych jednostek budżetowych	dotacje na zadania bieżące	świadczenia na rzecz osób fizycznych;	wydatki na programy finansowane z udziałem środków, o których mowa w art. 5 ust. 1 pkt 2 i 3,	wydatki z tytułu poręczeń i gwarancji	obsługa długu	Wydanki majątkowe	inwestycje i zakupy inwestycyjne	z tego:	zakup i objęcie akcji i udziałów		
1	2	3	4	5	6	7	8	9	10	11	12	13	14	15	16	17	18
900			Gospodarka komunalna i ochrona środowiska	916 795,94 -45 000,00 zwiększenie 45 000,00 po zmianach	848 865,53 -45 000,00 45 000,00 848 865,53	848 865,53 -45 000,00 45 000,00 848 865,53	84 870,00 0,00 0,00 84 870,00	763 795,53 -45 000,00 45 000,00 763 795,53	0,00 0,00 0,00 0,00	1 300,00 0,00 0,00 1 300,00	0,00 0,00 0,00 0,00	0,00 0,00 0,00 0,00	0,00 0,00 0,00 0,00	66 830,41 0,00 0,00 66 830,41	66 830,41 0,00 0,00 66 830,41	0,00 0,00 0,00 0,00	0,00 0,00 0,00 0,00
	90015		Oświetlenie ulic, placów i dróg	280 530,00 -45 000,00 zwiększenie 45 000,00 po zmianach	280 530,00 -45 000,00 45 000,00 280 530,00	280 530,00 -45 000,00 45 000,00 280 530,00	0,00 0,00 0,00 0,00	280 530,00 -45 000,00 45 000,00 280 530,00	0,00 0,00 0,00 0,00	0,00 0,00 0,00 0,00	0,00 0,00 0,00 0,00	0,00 0,00 0,00 0,00	0,00 0,00 0,00 0,00	0,00 0,00 0,00 0,00	0,00 0,00 0,00 0,00	0,00 0,00 0,00 0,00	0,00 0,00 0,00 0,00
		4260	Zakup energii	170 000,00 -45 000,00 zwiększenie 0,00 zwiększenie 125 000,00 po zmianach	170 000,00 -45 000,00 0,00 125 000,00	170 000,00 -45 000,00 0,00 125 000,00	0,00 0,00 0,00 0,00	170 000,00 -45 000,00 0,00 125 000,00	0,00 0,00 0,00 0,00	0,00 0,00 0,00 0,00	0,00 0,00 0,00 0,00	0,00 0,00 0,00 0,00	0,00 0,00 0,00 0,00	0,00 0,00 0,00 0,00	0,00 0,00 0,00 0,00	0,00 0,00 0,00 0,00	0,00 0,00 0,00 0,00
		4270	Zakup usług remontowych	110 000,00 0,00 zwiększenie 45 000,00 po zmianach	110 000,00 0,00 45 000,00 155 000,00	110 000,00 0,00 45 000,00 155 000,00	0,00 0,00 0,00 0,00	110 000,00 0,00 45 000,00 155 000,00	0,00 0,00 0,00 0,00	0,00 0,00 0,00 0,00	0,00 0,00 0,00 0,00	0,00 0,00 0,00 0,00	0,00 0,00 0,00 0,00	0,00 0,00 0,00 0,00	0,00 0,00 0,00 0,00	0,00 0,00 0,00 0,00	0,00 0,00 0,00 0,00
			Wydanki razem:	17 735 769,14 -47 600,00 zwiększenie 1 867 330,15 po zmianach	12 823 912,61 -47 600,00 1 867 330,15 14 643 342,68	10 951 428,52 -47 600,00 74 133,09 10 077 958,61	5 631 160,93 -1 700,00 20 674,00 5 650 124,93	4 220 274,69 -45 900,00 63 459,09 4 227 833,68	225 346,24 0,00 0,00 225 346,24	2 160 840,75 0,00 1 793 197,06 3 953 837,81	0,00 0,00 0,00 0,00	0,00 0,00 0,00 0,00	386 200,00 0,00 0,00 386 200,00	4 912 166,63 0,00 0,00 4 912 166,63	4 912 166,63 0,00 0,00 4 912 166,63	0,00 0,00 0,00 0,00	0,00 0,00 0,00 0,00

*Do sekcji 21.04.2016*

*W O J T*  
*mgr Zbigniew Wojtera*

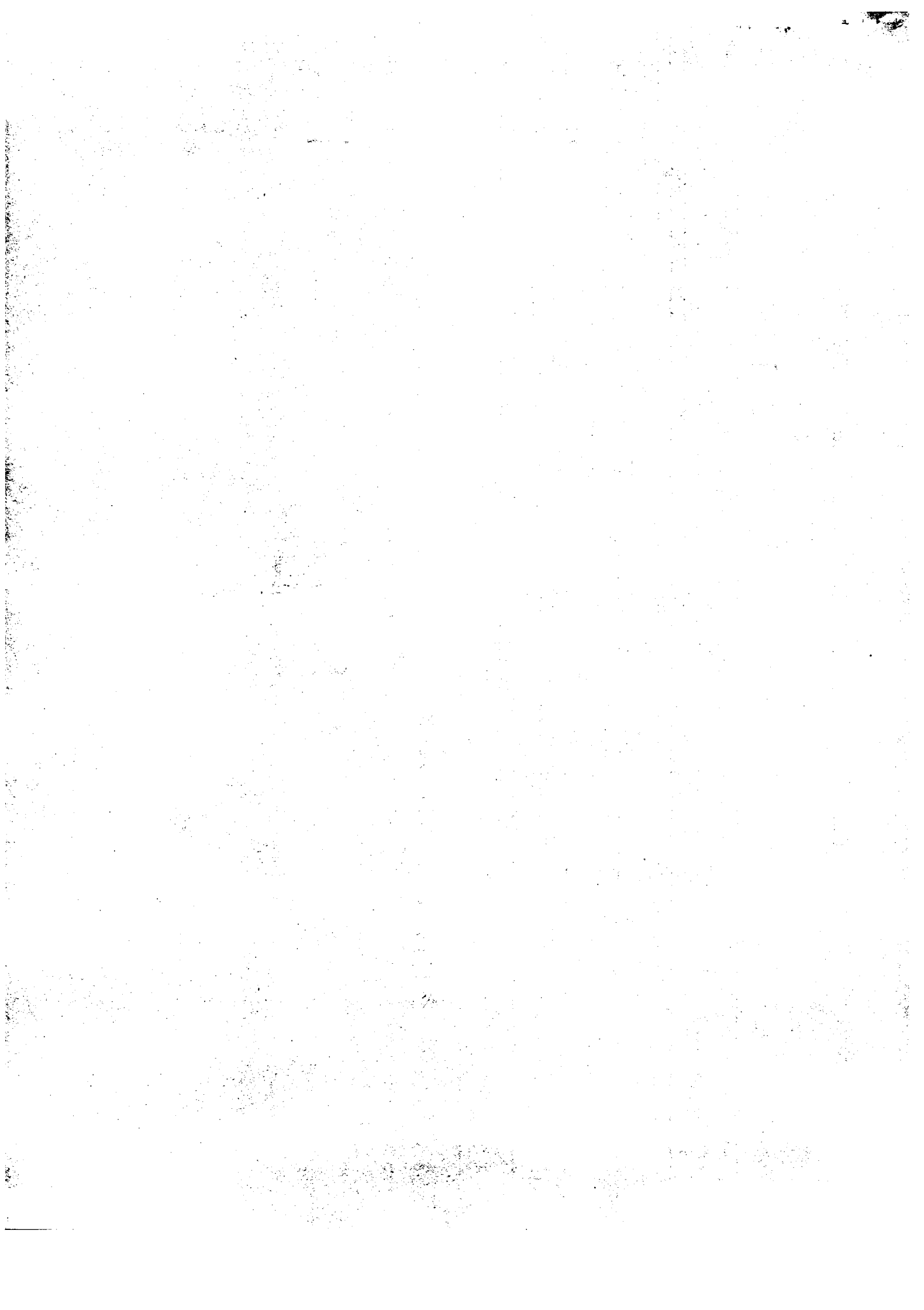

## WYDATKI BUDŻETU GMINY DASZYNA NA 2016 ROK - zadania zlecone

Dział	Rozdział	§	Nazwa	Plan	Z tego:																
					Wydatki bieżące	z tego:						Wydatki majątkowe	z tego:								
						wydatki jednostek budżetowych,	wynagrodzenia i składki od nich naliczane	wydatki związane z realizacją ich statutowych zadań;	dotacje na zadania bieżące	świadczenia na rzecz osób fizycznych;	wydatki na programy finansowane z udziałem środków, o których mowa w art. 5 ust. 1 pkt 2 i 3		wypłaty z tytułu poręczeń i gwarancji	obsługa długu	inwestycje i zakupy inwestycyjne	w tym:					
																na programy finansowane z udziałem środków, o których mowa w art. 5 ust. 1 pkt 2 i 3,	zakup i objęcie akcji i udziałów oraz wniesienie wkładów do spółek prawa handlowego.				
1	2	3	4	5	6	7	8	9	10	11	12	13	14	15	16	17	18				
852			Pomoc społeczna	przed zmianą	1 201 769,85	1 201 769,85	92 668,10	84 857,47	7 810,63	0,00	1 109 101,75	0,00	0,00	0,00	0,00	0,00	0,00	0,00	0,00		
				zmniejszenie	0,00	0,00	0,00	0,00	0,00	0,00	0,00	0,00	0,00	0,00	0,00	0,00	0,00	0,00	0,00	0,00	
				zwiększenie	1 819 730,15	1 819 730,15	27 433,09	18 974,00	8 459,09	0,00	1 792 297,06	0,00	0,00	0,00	0,00	0,00	0,00	0,00	0,00	0,00	0,00
				po zmianach	3 021 500,00	3 021 500,00	120 101,19	103 831,47	16 269,72	0,00	2 901 398,81	0,00	0,00	0,00	0,00	0,00	0,00	0,00	0,00	0,00	0,00
85215			Dodatki mieszkaniowe	przed zmianą	907,00	907,00	17,78	0,00	17,78	0,00	889,22	0,00	0,00	0,00	0,00	0,00	0,00	0,00	0,00		
				zmniejszenie	0,00	0,00	0,00	0,00	0,00	0,00	0,00	0,00	0,00	0,00	0,00	0,00	0,00	0,00	0,00	0,00	
				zwiększenie	772,00	772,00	15,14	0,00	15,14	0,00	756,86	0,00	0,00	0,00	0,00	0,00	0,00	0,00	0,00	0,00	0,00
				po zmianach	1 679,00	1 679,00	32,92	0,00	32,92	0,00	1 646,08	0,00	0,00	0,00	0,00	0,00	0,00	0,00	0,00	0,00	0,00
3110			Świadczenia społeczne	przed zmianą	889,22	889,22	0,00	0,00	0,00	0,00	889,22	0,00	0,00	0,00	0,00	0,00	0,00	0,00	0,00		
				zmniejszenie	0,00	0,00	0,00	0,00	0,00	0,00	0,00	0,00	0,00	0,00	0,00	0,00	0,00	0,00	0,00	0,00	
				zwiększenie	756,86	756,86	0,00	0,00	0,00	0,00	756,86	0,00	0,00	0,00	0,00	0,00	0,00	0,00	0,00	0,00	0,00
				po zmianach	1 646,08	1 646,08	0,00	0,00	0,00	0,00	1 646,08	0,00	0,00	0,00	0,00	0,00	0,00	0,00	0,00	0,00	0,00
4210			Zakup materiałów i wyposażenia	przed zmianą	17,78	17,78	17,78	0,00	17,78	0,00	0,00	0,00	0,00	0,00	0,00	0,00	0,00	0,00	0,00		
				zmniejszenie	0,00	0,00	0,00	0,00	0,00	0,00	0,00	0,00	0,00	0,00	0,00	0,00	0,00	0,00	0,00	0,00	
				zwiększenie	15,14	15,14	15,14	0,00	15,14	0,00	0,00	0,00	0,00	0,00	0,00	0,00	0,00	0,00	0,00	0,00	0,00
				po zmianach	32,92	32,92	32,92	0,00	32,92	0,00	0,00	0,00	0,00	0,00	0,00	0,00	0,00	0,00	0,00	0,00	0,00
85295			Pozostała działalność	przed zmianą	8 157,85	8 157,85	8 157,85	2 228,00	5 931,85	0,00	0,00	0,00	0,00	0,00	0,00	0,00	0,00	0,00	0,00		
				zmniejszenie	0,00	0,00	0,00	0,00	0,00	0,00	0,00	0,00	0,00	0,00	0,00	0,00	0,00	0,00	0,00	0,00	
				zwiększenie	1 818 958,15	1 818 958,15	27 417,95	18 974,00	8 443,95	0,00	1 791 540,20	0,00	0,00	0,00	0,00	0,00	0,00	0,00	0,00	0,00	0,00
				po zmianach	1 827 116,00	1 827 116,00	35 575,80	21 200,00	14 375,80	0,00	1 791 540,20	0,00	0,00	0,00	0,00	0,00	0,00	0,00	0,00	0,00	0,00
3020			Wydatki osobowe niezaliczone do wynagrodzeń	przed zmianą	0,00	0,00	0,00	0,00	0,00	0,00	0,00	0,00	0,00	0,00	0,00	0,00	0,00	0,00	0,00		
				zmniejszenie	0,00	0,00	0,00	0,00	0,00	0,00	0,00	0,00	0,00	0,00	0,00	0,00	0,00	0,00	0,00	0,00	
				zwiększenie	250,00	250,00	0,00	0,00	0,00	0,00	250,00	0,00	0,00	0,00	0,00	0,00	0,00	0,00	0,00	0,00	0,00
				po zmianach	250,00	250,00	0,00	0,00	0,00	0,00	250,00	0,00	0,00	0,00	0,00	0,00	0,00	0,00	0,00	0,00	0,00
3110			Świadczenia społeczne	przed zmianą	0,00	0,00	0,00	0,00	0,00	0,00	0,00	0,00	0,00	0,00	0,00	0,00	0,00	0,00	0,00		
				zmniejszenie	0,00	0,00	0,00	0,00	0,00	0,00	0,00	0,00	0,00	0,00	0,00	0,00	0,00	0,00	0,00	0,00	
				zwiększenie	1 791 290,20	1 791 290,20	0,00	0,00	0,00	0,00	1 791 290,20	0,00	0,00	0,00	0,00	0,00	0,00	0,00	0,00	0,00	0,00
				po zmianach	1 791 290,20	1 791 290,20	0,00	0,00	0,00	0,00	1 791 290,20	0,00	0,00	0,00	0,00	0,00	0,00	0,00	0,00	0,00	0,00
4010			Wynagrodzenia osobowe pracowników	przed zmianą	1 850,00	1 850,00	1 850,00	1 850,00	0,00	0,00	0,00	0,00	0,00	0,00	0,00	0,00	0,00	0,00	0,00		
				zmniejszenie	0,00	0,00	0,00	0,00	0,00	0,00	0,00	0,00	0,00	0,00	0,00	0,00	0,00	0,00	0,00	0,00	
				zwiększenie	16 250,00	16 250,00	16 250,00	16 250,00	0,00	0,00	0,00	0,00	0,00	0,00	0,00	0,00	0,00	0,00	0,00	0,00	
				po zmianach	18 100,00	18 100,00	18 100,00	18 100,00	0,00	0,00	0,00	0,00	0,00	0,00	0,00	0,00	0,00	0,00	0,00	0,00	0,00
4110			Składki na ubezpieczenia społeczne	przed zmianą	330,00	330,00	330,00	330,00	0,00	0,00	0,00	0,00	0,00	0,00	0,00	0,00	0,00	0,00	0,00		
				zmniejszenie	0,00	0,00	0,00	0,00	0,00	0,00	0,00	0,00	0,00	0,00	0,00	0,00	0,00	0,00	0,00	0,00	
				zwiększenie	2 370,00	2 370,00	2 370,00	2 370,00	0,00	0,00	0,00	0,00	0,00	0,00	0,00	0,00	0,00	0,00	0,00	0,00	
				po zmianach	2 700,00	2 700,00	2 700,00	2 700,00	0,00	0,00	0,00	0,00	0,00	0,00	0,00	0,00	0,00	0,00	0,00	0,00	
4120			Składki na Fundusz Pracy	przed zmianą	46,00	46,00	46,00	46,00	0,00	0,00	0,00	0,00	0,00	0,00	0,00	0,00	0,00	0,00	0,00		
				zmniejszenie	0,00	0,00	0,00	0,00	0,00	0,00	0,00	0,00	0,00	0,00	0,00	0,00	0,00	0,00	0,00	0,00	
				zwiększenie	354,00	354,00	354,00	354,00	0,00	0,00	0,00	0,00	0,00	0,00	0,00	0,00	0,00	0,00	0,00	0,00	
				po zmianach	400,00	400,00	400,00	400,00	0,00	0,00	0,00	0,00	0,00	0,00	0,00	0,00	0,00	0,00	0,00	0,00	
4210			Zakup materiałów i wyposażenia	przed zmianą	4 721,85	4 721,85	4 721,85	0,00	4 721,85	0,00	0,00	0,00	0,00	0,00	0,00	0,00	0,00	0,00	0,00		
				zmniejszenie	0,00	0,00	0,00	0,00	0,00	0,00	0,00	0,00	0,00	0,00	0,00	0,00	0,00	0,00	0,00	0,00	
				zwiększenie	5 299,99	5 299,99	5 299,99	0,00	5 299,99	0,00	0,00	0,00	0,00	0,00	0,00	0,00	0,00	0,00	0,00	0,00	
				po zmianach	10 021,84	10 021,84	10 021,84	0,00	10 021,84	0,00	0,00	0,00	0,00	0,00	0,00	0,00	0,00	0,00	0,00	0,00	0,00

Dział	Rozdział	§	Nazwa	Plan	Wydanki bieżące	Z tego:												
						wydatki jednostek budżetowych,	wynagrodzenia i składowki od nich należące	wydatki związane z realizacją ich statutowych zadań,	dotacje na zadania bieżące	świadczenia na rzecz osób fizycznych;	wydatki na programy finansowane z udziałem środków, o których mowa w art. 5 ust. 1 pkt 2 i 3;	wypłaty z tytułu poręczeń i gwarancji	obsługa długu	Wydanki majątkowe	inwestycje i zakupy inwestycyjne	w tym:	zakup i obsługa tytułów dłużnych papierów wartościowych	
1	2	3	4	5	6	7	8	9	10	11	12	13	14	15	16	17	18	
					przebież. zmiana	0,00	0,00	0,00	0,00	0,00	0,00	0,00	0,00	0,00	0,00	0,00	0,00	
					zwiększenie	0,00	0,00	0,00	0,00	0,00	0,00	0,00	0,00	0,00	0,00	0,00	0,00	
		4300	Zakup usług posrednich	1 000,00	1 000,00	1 000,00	0,00	1 000,00	0,00	0,00	0,00	0,00	0,00	0,00	0,00	0,00	0,00	
					po zmianach	1 000,00	0,00	1 000,00	0,00	0,00	0,00	0,00	0,00	0,00	0,00	0,00	0,00	
					przebież. zmiana	0,00	0,00	0,00	0,00	0,00	0,00	0,00	0,00	0,00	0,00	0,00	0,00	
					zwiększenie	0,00	0,00	0,00	0,00	0,00	0,00	0,00	0,00	0,00	0,00	0,00	0,00	
		4360	Opłaty z tytułu zapłaty usług księgowo-biżnesowych	800,00	800,00	800,00	0,00	800,00	0,00	0,00	0,00	0,00	0,00	0,00	0,00	0,00	0,00	
					po zmianach	800,00	0,00	800,00	0,00	0,00	0,00	0,00	0,00	0,00	0,00	0,00	0,00	
					przebież. zmiana	250,00	0,00	250,00	0,00	0,00	0,00	0,00	0,00	0,00	0,00	0,00	0,00	
					zwiększenie	0,00	0,00	0,00	0,00	0,00	0,00	0,00	0,00	0,00	0,00	0,00	0,00	
		4410	Podatki akcyzowe bieżące	250,00	250,00	250,00	0,00	250,00	0,00	0,00	0,00	0,00	0,00	0,00	0,00	0,00	0,00	
					po zmianach	250,00	0,00	250,00	0,00	0,00	0,00	0,00	0,00	0,00	0,00	0,00	0,00	
					przebież. zmiana	0,00	0,00	0,00	0,00	0,00	0,00	0,00	0,00	0,00	0,00	0,00	0,00	
					zwiększenie	0,00	0,00	0,00	0,00	0,00	0,00	0,00	0,00	0,00	0,00	0,00	0,00	
		4440	Opłaty na zakupy/urządzenia komputerowe	893,96	893,96	893,96	0,00	893,96	0,00	0,00	0,00	0,00	0,00	0,00	0,00	0,00	0,00	
					po zmianach	893,96	0,00	893,96	0,00	0,00	0,00	0,00	0,00	0,00	0,00	0,00	0,00	
					przebież. zmiana	680,00	0,00	680,00	0,00	0,00	0,00	0,00	0,00	0,00	0,00	0,00	0,00	
					zwiększenie	0,00	0,00	0,00	0,00	0,00	0,00	0,00	0,00	0,00	0,00	0,00	0,00	
		4700	Stadniai pracowników miedzynarodowych	400,00	400,00	400,00	0,00	400,00	0,00	0,00	0,00	0,00	0,00	0,00	0,00	0,00	0,00	
					po zmianach	1 080,00	0,00	1 080,00	0,00	0,00	0,00	0,00	0,00	0,00	0,00	0,00	0,00	
					przebież. zmiana	1 243 798,85	134 697,10	122 382,47	12 342,83	1 108 101,75	0,00	0,00	0,00	0,00	0,00	0,00	0,00	
					zwiększenie	1 819 730,15	27 433,09	18 974,00	8 459,09	1 792 287,06	0,00	0,00	0,00	0,00	0,00	0,00	0,00	
					po zmianach	3 063 529,00	182 130,19	141 327,47	20 802,72	2 901 398,81	0,00	0,00	0,00	0,00	0,00	0,00	0,00	

*Przebież. zm. 21.04.2016 r.*

*Wojciech*