

ZARZĄDZENIE NR 16/2016
WÓJTA GMINY DASZYNA
z dnia 30 marca 2016 roku

w sprawie zmian w budżecie gminy na 2016 rok

Na podstawie art. 30 ust. 1 i 2, pkt 4 ustawy z dnia 8 marca 1990 r. o samorządzie gminnym (tekst jednolity Dz.U.2013, poz.594 zmiana Dz.U.2013, poz. 645, Dz.U.2013, poz 1318, Dz.U.2014, poz. 379) oraz art. 257 ustawy z dnia 27 sierpnia 2009 r. o finansach publicznych (tekst jednolity Dz.U.2013, poz. 885, zmiana Dz.U.2013, poz. 938, Dz.U.2013, poz. 1646 i Dz.U.2014, poz. 379)

Wójt Gminy zarządza, co następuje

§ 1.1. Zwiększa się dochody budżetowe bieżące o kwotę 40.306,00 zł.

2. Dokonane zmiany obrazuje tabela nr 1 i 1a do niniejszego Zarządzenia. Dochody po zmianach wynoszą ogółem 15.873.776,41 zł.

(Dotacja na pomoc społeczną - zgodnie z decyzją Wojewody Ł. z dnia 11.03 br. oraz dotacja na zakup przezroczystych urn wyborczych - zgodnie z decyzją KBW z dnia 22.03.br.)

§ 2.1. Zmienia się wydatki budżetowe w ten sposób, że:

- zwiększa się wydatki bieżące o kwotę 40.306,00 zł,
- dokonuje się przesunięć wydatków w ramach działu.

2. Dokonane zmiany obrazuje tabela nr 2 i 2a do niniejszego Zarządzenia. Wydatki po zmianach wynoszą ogółem 17.735.769,14 zł.

(Zwiększenie wydatków zgodnie z otrzymanymi decyzjami, uwalnienie środków na opłaty z tytułu wydobywania wody i odprowadzania pyłów i gazów do atmosfery oraz na podatek Vat od zużytej energii)

§ 3. Zarządzenie wchodzi w życie z dniem podjęcia i podlega ogłoszeniu.

WÓJT
Zsigfca
mgr Zbigniew Wójcika

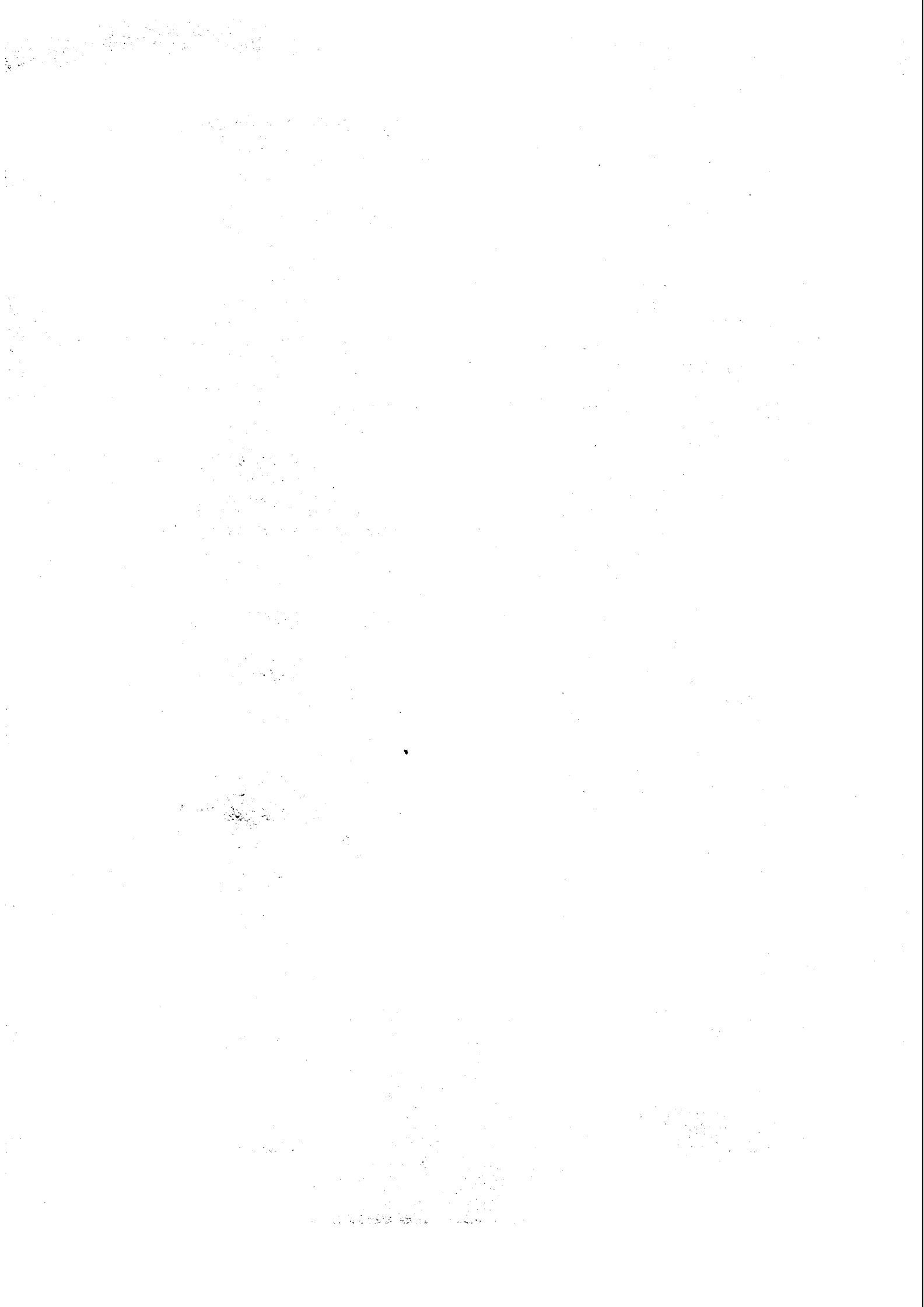

DOCHODY BUDŻETU GMINY DASZYNA NA 2016 ROK

w złotych

Dział	Rozdział	§	Nazwa	Plan przed zmianą	Zmniejszenie	Zwiększenie	Plan po zmianach (5+6+7)
1	2	3	4	5	6	7	8
bieżące							
751			Urzędy naczelnych organów władzy państwowej, kontroli i ochrony prawa oraz sądownictwa	757,00	0,00	1 906,00	2 663,00
			w tym z tytułu dotacji i środków na finansowanie wydatków na realizację zadań finansowanych z udziałem środków, o których mowa w art. 5 ust. 1 pkt 2 i 3	0,00	0,00	0,00	0,00
	75101		Urzędy naczelnych organów władzy państwowej, kontroli i ochrony prawa	757,00	0,00	1 906,00	2 663,00
			w tym z tytułu dotacji i środków na finansowanie wydatków na realizację zadań finansowanych z udziałem środków, o których mowa w art. 5 ust. 1 pkt 2 i 3	0,00	0,00	0,00	0,00
		2010	Dotacje celowe otrzymane z budżetu państwa na realizację zadań bieżących z zakresu administracji rządowej oraz innych zadań zleconych gminie (związkom gmin) ustawami	757,00	0,00	1 906,00	2 663,00
852			Pomoc społeczna	1 511 611,85	-42 214,00	80 614,00	1 550 011,85
			w tym z tytułu dotacji i środków na finansowanie wydatków na realizację zadań finansowanych z udziałem środków, o których mowa w art. 5 ust. 1 pkt 2 i 3	0,00	0,00	0,00	0,00
	85212		Świadczenia rodzinne, świadczenia z funduszu alimentacyjnego oraz składki na ubezpieczenia emerytalne i rentowe z ubezpieczenia społecznego	1 135 058,00	0,00	69 969,00	1 205 027,00
			w tym z tytułu dotacji i środków na finansowanie wydatków na realizację zadań finansowanych z udziałem środków, o których mowa w art. 5 ust. 1 pkt 2 i 3	0,00	0,00	0,00	0,00
		2010	Dotacje celowe otrzymane z budżetu państwa na realizację zadań bieżących z zakresu administracji rządowej oraz innych zadań zleconych gminie (związkom gmin) ustawami	1 119 045,00	0,00	69 969,00	1 189 014,00
	85213		Składki na ubezpieczenie zdrowotne opłacane za osoby pobierające niektóre świadczenia z pomocy społecznej, niektóre świadczenia rodzinne oraz za osoby uczestniczące w zajęciach w centrum integracji społecznej.	9 199,00	0,00	1 095,00	10 294,00
			w tym z tytułu dotacji i środków na finansowanie wydatków na realizację zadań finansowanych z udziałem środków, o których mowa w art. 5 ust. 1 pkt 2 i 3	0,00	0,00	0,00	0,00
		2010	Dotacje celowe otrzymane z budżetu państwa na realizację zadań bieżących z zakresu administracji rządowej oraz innych zadań zleconych gminie (związkom gmin) ustawami	1 363,00	0,00	498,00	1 861,00
		2030	Dotacje celowe otrzymane z budżetu państwa na realizację własnych zadań bieżących gmin (związków gmin)	7 836,00	0,00	597,00	8 433,00

Handwritten signature and date: 2018.03.20

Handwritten signature and date: 2018.03.20

(* kol 2 do wykorzystania fakultatywnego)

124 647,00	0,00	-12 183,00	136 830,00	Zasłki i pomoc w naturze oraz składowe na ubezpieczenia emerytalne i rentowe	85214			W tym z tytułu dotacji i środków na finansowanie wydatków na realizację zadań finansowanych z udziałem środków, o których mowa w art. 5 ust. 1 pkt 2 i 3	0,00	0,00	0,00	124 647,00
124 647,00	0,00	-12 183,00	136 830,00	Dotacje celowe otrzymane z budżetu państwa na realizację wniosków z zadań bieżących gmin (związków gmin)	2030			W tym z tytułu dotacji i środków na finansowanie wydatków na realizację zadań finansowanych z udziałem środków, o których mowa w art. 5 ust. 1 pkt 2 i 3	0,00	0,00	0,00	124 647,00
86 559,00	0,00	0,00	77 048,00	Zasłki etate	85216				0,00	0,00	0,00	86 559,00
86 559,00	0,00	0,00	77 048,00	W tym z tytułu dotacji i środków na finansowanie wydatków na realizację zadań finansowanych z udziałem środków, o których mowa w art. 5 ust. 1 pkt 2 i 3					0,00	0,00	0,00	86 559,00
86 559,00	9 511,00	0,00	77 048,00	Dotacje celowe otrzymane z budżetu państwa na realizację wniosków z zadań bieżących gmin (związków gmin)	2030			W tym z tytułu dotacji i środków na finansowanie wydatków na realizację zadań finansowanych z udziałem środków, o których mowa w art. 5 ust. 1 pkt 2 i 3	9 511,00	0,00	0,00	86 559,00
60 630,00	0,00	-30 031,00	90 661,00	Ośrodki pomocy społecznej	85219			W tym z tytułu dotacji i środków na finansowanie wydatków na realizację zadań finansowanych z udziałem środków, o których mowa w art. 5 ust. 1 pkt 2 i 3	0,00	0,00	0,00	60 630,00
0,00	0,00	0,00	0,00						0,00	0,00	0,00	0,00
1 830,00	0,00	-631,00	2 461,00	Dotacje celowe otrzymane z budżetu państwa na realizację zadań bieżących z zakresu administracji rządowej oraz innych zadań zleconych gminie (związkom gmin) ustawami	2010				0,00	0,00	0,00	1 830,00
88 800,00	0,00	-29 400,00	88 200,00	Dotacje celowe otrzymane z budżetu państwa na realizację wniosków z zadań bieżących gmin (związków gmin)	2030			W tym z tytułu dotacji i środków na finansowanie wydatków na realizację zadań finansowanych z udziałem środków, o których mowa w art. 5 ust. 1 pkt 2 i 3	0,00	0,00	0,00	88 800,00
59 947,85	39,00	0,00	59 908,85	Pozostała działalność	85295				39,00	0,00	0,00	59 947,85
0,00	0,00	0,00	0,00						0,00	0,00	0,00	0,00
51 790,00	39,00	0,00	51 751,00	Dotacje celowe otrzymane z budżetu państwa na realizację wniosków z zadań bieżących gmin (związków gmin)	2030			W tym z tytułu dotacji i środków na finansowanie wydatków na realizację zadań finansowanych z udziałem środków, o których mowa w art. 5 ust. 1 pkt 2 i 3	39,00	0,00	0,00	51 790,00
13 392 116,97	82 520,00	-42 214,00	13 351 810,97	bieżące razem:				W tym z tytułu dotacji i środków na finansowanie wydatków na realizację zadań finansowanych z udziałem środków, o których mowa w art. 5 ust. 1 pkt 2 i 3	82 520,00	-42 214,00	0,00	13 392 116,97
184 873,42	0,00	0,00	184 873,42	W tym z tytułu dotacji i środków na finansowanie wydatków na realizację zadań finansowanych z udziałem środków, o których mowa w art. 5 ust. 1 pkt 2 i 3					0,00	0,00	0,00	184 873,42
15 833 470,41	82 520,00	-42 214,00	15 833 470,41	Ogółem:				W tym z tytułu dotacji i środków na finansowanie wydatków na realizację zadań finansowanych z udziałem środków, o których mowa w art. 5 ust. 1 pkt 2 i 3	82 520,00	-42 214,00	0,00	15 833 470,41
15 873 776,41	0,00	0,00	15 873 776,41	majątkowe razem:				W tym z tytułu dotacji i środków na finansowanie wydatków na realizację zadań finansowanych z udziałem środków, o których mowa w art. 5 ust. 1 pkt 2 i 3	0,00	0,00	0,00	15 873 776,41
2 481 659,44	0,00	0,00	2 481 659,44	majątkowe					0,00	0,00	0,00	2 481 659,44

Tabela Nr 10

DOCHODY BUDŻETU GMINY DASZYNA NA 2016 ROK - zadania zlecone

w złotych

Dział	Rozdział	§	Nazwa	Plan przed zmianą	Zmniejszenie	Zwiększenie	Plan po zmianach (5+6+7)
1	2	3	4	5	6	7	8
bieżące							
751			Urzędy naczelnych organów władzy państwowej, kontroli i ochrony prawa oraz sądownictwa	757,00	0,00	1 906,00	2 663,00
			w tym z tytułu dotacji i środków na finansowanie wydatków na realizację zadań finansowanych z udziałem środków, o których mowa w art. 5 ust. 1 pkt 2 i 3	0,00	0,00	0,00	0,00
	75101		Urzędy naczelnych organów władzy państwowej, kontroli i ochrony prawa	757,00	0,00	1 906,00	2 663,00
			w tym z tytułu dotacji i środków na finansowanie wydatków na realizację zadań finansowanych z udziałem środków, o których mowa w art. 5 ust. 1 pkt 2 i 3	0,00	0,00	0,00	0,00
		2010	Dotacje celowe otrzymane z budżetu państwa na realizację zadań bieżących z zakresu administracji rządowej oraz innych zadań zleconych gminie (związkom gmin) ustawami	757,00	0,00	1 906,00	2 663,00
852			Pomoc społeczna	1 131 933,85	-631,00	70 467,00	1 201 769,85
			w tym z tytułu dotacji i środków na finansowanie wydatków na realizację zadań finansowanych z udziałem środków, o których mowa w art. 5 ust. 1 pkt 2 i 3	0,00	0,00	0,00	0,00
	85212		Świadczenia rodzinne, świadczenia z funduszu alimentacyjnego oraz składki na ubezpieczenia emerytalne i rentowe z ubezpieczenia społecznego	1 119 045,00	0,00	69 969,00	1 189 014,00
			w tym z tytułu dotacji i środków na finansowanie wydatków na realizację zadań finansowanych z udziałem środków, o których mowa w art. 5 ust. 1 pkt 2 i 3	0,00	0,00	0,00	0,00
		2010	Dotacje celowe otrzymane z budżetu państwa na realizację zadań bieżących z zakresu administracji rządowej oraz innych zadań zleconych gminie (związkom gmin) ustawami	1 119 045,00	0,00	69 969,00	1 189 014,00
	85213		Składki na ubezpieczenie zdrowotne opłacane za osoby pobierające niektóre świadczenia z pomocy społecznej, niektóre świadczenia rodzinne oraz za osoby uczestniczące w zajęciach w centrum integracji społecznej.	1 363,00	0,00	498,00	1 861,00
			w tym z tytułu dotacji i środków na finansowanie wydatków na realizację zadań finansowanych z udziałem środków, o których mowa w art. 5 ust. 1 pkt 2 i 3	0,00	0,00	0,00	0,00
		2010	Dotacje celowe otrzymane z budżetu państwa na realizację zadań bieżących z zakresu administracji rządowej oraz innych zadań zleconych gminie (związkom gmin) ustawami	1 363,00	0,00	498,00	1 861,00
	85219		Ośrodki pomocy społecznej	2 461,00	-631,00	0,00	1 830,00

WYDATKI BUDŻETU GMINY DASZYNA NA 2016 ROK

Dział	Rozdział	§	Nazwa	Plan	Wydatki bieżące	Z tego:										Wydatki majątkowe	z tego:		
						wydatki jednostek budżetowych,	z tego:		dotacje na zadania bieżące	świadczenia na rzecz osób fizycznych;	wydatki na programy finansowane z udziałem środków, o których mowa w art. 5 ust. 1 pkt 2 i 3	wydatki z tytułu poręczeń i gwarancji	obsługa długu	Inwestycje i zakupy inwestycyjne	w tym:				
							wynagrodzenia i składki od nich naliczane	wydatki związane z realizacją ich statutowych zadań;							na programy finansowane z udziałem środków, o których mowa w art. 5 ust. 1 pkt 2 i 3,		zakup i objęcie akcji i udziałów oraz wniesienie wkładów do spółek prawa handlowego.		
																		1	2
1	2	3	4	5	6	7	8	9	10	11	12	13	14	15	16	17	18		
400			Wytwarzanie i zaopatrywanie w energię elektryczną, gaz i wodę	przed zmianą	3 652 773,56	1 273 987,76	1 273 987,76	12 000,00	1 261 987,76	0,00	0,00	0,00	0,00	0,00	2 378 785,80	2 378 785,80	0,00	0,00	
				zmniejszenie	-12 000,00	-12 000,00	-12 000,00	0,00	-12 000,00	0,00	0,00	0,00	0,00	0,00	0,00	0,00	0,00	0,00	0,00
				zwiększenie	12 000,00	12 000,00	12 000,00	0,00	12 000,00	0,00	0,00	0,00	0,00	0,00	0,00	0,00	0,00	0,00	0,00
				po zmianach	3 652 773,56	1 273 987,76	1 273 987,76	12 000,00	1 261 987,76	0,00	0,00	0,00	0,00	0,00	0,00	0,00	2 378 785,80	2 378 785,80	0,00
40002			Dostarczanie wody	przed zmianą	464 300,00	464 300,00	464 300,00	12 000,00	452 300,00	0,00	0,00	0,00	0,00	0,00	0,00	0,00	0,00	0,00	
				zmniejszenie	-12 000,00	-12 000,00	-12 000,00	0,00	-12 000,00	0,00	0,00	0,00	0,00	0,00	0,00	0,00	0,00	0,00	
				zwiększenie	12 000,00	12 000,00	12 000,00	0,00	12 000,00	0,00	0,00	0,00	0,00	0,00	0,00	0,00	0,00	0,00	
				po zmianach	464 300,00	464 300,00	464 300,00	12 000,00	452 300,00	0,00	0,00	0,00	0,00	0,00	0,00	0,00	0,00	0,00	0,00
		4300	Zakup usług pozostałych	przed zmianą	268 000,00	268 000,00	268 000,00	0,00	268 000,00	0,00	0,00	0,00	0,00	0,00	0,00	0,00	0,00	0,00	
				zmniejszenie	-12 000,00	-12 000,00	-12 000,00	0,00	-12 000,00	0,00	0,00	0,00	0,00	0,00	0,00	0,00	0,00	0,00	
				zwiększenie	0,00	0,00	0,00	0,00	0,00	0,00	0,00	0,00	0,00	0,00	0,00	0,00	0,00	0,00	
				po zmianach	256 000,00	256 000,00	256 000,00	0,00	256 000,00	0,00	0,00	0,00	0,00	0,00	0,00	0,00	0,00	0,00	0,00
		4430	Różne opłaty i składki	przed zmianą	30 200,00	30 200,00	30 200,00	0,00	30 200,00	0,00	0,00	0,00	0,00	0,00	0,00	0,00	0,00	0,00	
				zmniejszenie	0,00	0,00	0,00	0,00	0,00	0,00	0,00	0,00	0,00	0,00	0,00	0,00	0,00	0,00	
				zwiększenie	12 000,00	12 000,00	12 000,00	0,00	12 000,00	0,00	0,00	0,00	0,00	0,00	0,00	0,00	0,00	0,00	
				po zmianach	42 200,00	42 200,00	42 200,00	0,00	42 200,00	0,00	0,00	0,00	0,00	0,00	0,00	0,00	0,00	0,00	0,00
700			Gospodarka mieszkaniowa	przed zmianą	3 028 000,11	838 547,48	838 547,48	337 994,00	498 843,48	0,00	1 710,00	0,00	0,00	0,00	2 187 452,63	2 187 452,63	0,00	0,00	
				zmniejszenie	-5 700,00	-5 700,00	-5 700,00	-3 000,00	-2 700,00	0,00	0,00	0,00	0,00	0,00	0,00	0,00	0,00	0,00	
				zwiększenie	5 700,00	5 700,00	5 700,00	0,00	5 700,00	0,00	0,00	0,00	0,00	0,00	0,00	0,00	0,00	0,00	
				po zmianach	3 028 000,11	838 547,48	838 547,48	334 994,00	501 843,48	0,00	1 710,00	0,00	0,00	0,00	0,00	2 187 452,63	2 187 452,63	0,00	0,00
70005			Gospodarka gruntami i nieruchomościami	przed zmianą	3 028 000,11	838 547,48	838 547,48	337 994,00	498 843,48	0,00	1 710,00	0,00	0,00	0,00	2 187 452,63	2 187 452,63	0,00	0,00	
				zmniejszenie	-5 700,00	-5 700,00	-5 700,00	-3 000,00	-2 700,00	0,00	0,00	0,00	0,00	0,00	0,00	0,00	0,00	0,00	
				zwiększenie	5 700,00	5 700,00	5 700,00	0,00	5 700,00	0,00	0,00	0,00	0,00	0,00	0,00	0,00	0,00	0,00	
				po zmianach	3 028 000,11	838 547,48	838 547,48	334 994,00	501 843,48	0,00	1 710,00	0,00	0,00	0,00	0,00	2 187 452,63	2 187 452,63	0,00	0,00
		4170	Wynagrodzenia bezosobowe	przed zmianą	190 000,00	190 000,00	190 000,00	190 000,00	0,00	0,00	0,00	0,00	0,00	0,00	0,00	0,00	0,00	0,00	
				zmniejszenie	-3 000,00	-3 000,00	-3 000,00	-3 000,00	0,00	0,00	0,00	0,00	0,00	0,00	0,00	0,00	0,00	0,00	
				zwiększenie	0,00	0,00	0,00	0,00	0,00	0,00	0,00	0,00	0,00	0,00	0,00	0,00	0,00	0,00	
				po zmianach	187 000,00	187 000,00	187 000,00	187 000,00	0,00	0,00	0,00	0,00	0,00	0,00	0,00	0,00	0,00	0,00	0,00
		4210	Zakup materiałów i wyposażenia	przed zmianą	93 027,90	93 027,90	93 027,90	0,00	93 027,90	0,00	0,00	0,00	0,00	0,00	0,00	0,00	0,00	0,00	
				zmniejszenie	-2 700,00	-2 700,00	-2 700,00	0,00	-2 700,00	0,00	0,00	0,00	0,00	0,00	0,00	0,00	0,00	0,00	
				zwiększenie	0,00	0,00	0,00	0,00	0,00	0,00	0,00	0,00	0,00	0,00	0,00	0,00	0,00	0,00	
				po zmianach	90 327,90	90 327,90	90 327,90	0,00	90 327,90	0,00	0,00	0,00	0,00	0,00	0,00	0,00	0,00	0,00	0,00
		4430	Różne opłaty i składki	przed zmianą	4 252,00	4 252,00	4 252,00	0,00	4 252,00	0,00	0,00	0,00	0,00	0,00	0,00	0,00	0,00	0,00	
				zmniejszenie	0,00	0,00	0,00	0,00	0,00	0,00	0,00	0,00	0,00	0,00	0,00	0,00	0,00	0,00	
				zwiększenie	2 700,00	2 700,00	2 700,00	0,00	2 700,00	0,00	0,00	0,00	0,00	0,00	0,00	0,00	0,00	0,00	
				po zmianach	6 952,00	6 952,00	6 952,00	0,00	6 952,00	0,00	0,00	0,00	0,00	0,00	0,00	0,00	0,00	0,00	0,00
		4530	Podatek od towarów i usług (VAT).	przed zmianą	30 000,00	30 000,00	30 000,00	0,00	30 000,00	0,00	0,00	0,00	0,00	0,00	0,00	0,00	0,00	0,00	
				zmniejszenie	0,00	0,00	0,00	0,00	0,00	0,00	0,00	0,00	0,00	0,00	0,00	0,00	0,00	0,00	
				zwiększenie	3 000,00	3 000,00	3 000,00	0,00	3 000,00	0,00	0,00	0,00	0,00	0,00	0,00	0,00	0,00	0,00	
				po zmianach	33 000,00	33 000,00	33 000,00	0,00	33 000,00	0,00	0,00	0,00	0,00	0,00	0,00	0,00	0,00	0,00	0,00
751			Urzędy naczelnych organów władzy państwowej, kontroli i ochrony prawa oraz sądownictwa	przed zmianą	757,00	757,00	757,00	0,00	757,00	0,00	0,00	0,00	0,00	0,00	0,00	0,00	0,00	0,00	
				zmniejszenie	0,00	0,00	0,00	0,00	0,00	0,00	0,00	0,00	0,00	0,00	0,00	0,00	0,00	0,00	
				zwiększenie	1 906,00	1 906,00	1 906,00	0,00	1 906,00	0,00	0,00	0,00	0,00	0,00	0,00	0,00	0,00	0,00	
				po zmianach	2 663,00	2 663,00	2 663,00	0,00	2 663,00	0,00	0,00	0,00	0,00	0,00	0,00	0,00	0,00	0,00	0,00

Dział	Rozdział	§	Nazwa	Plan	Z tego														
					Wydatki bieżące	z tego:						Wydatki majątkowe	z tego:						
						wydatki jednostek budżetowych,	wynagrodzenia i składki od nich naliczane	wydatki związane z realizacją ich statutowych zadań;	dotacje na zadania bieżące	świadczenia na rzecz osób fizycznych;	wydatki na programy finansowane z udziałem środków, o których mowa w art. 5 ust. 1 pkt 2 i 3		wydatki na tytuły poręczonych i gwarancji	obsługa długu	Inwestycje i zakupy inwestycyjne	w tym:			
																na programy finansowane z udziałem środków, o których mowa w art. 5 ust. 1 pkt 13,	zakup i objęcie akcji i udziałów oraz wniesienie wkładów do spółek prawa handlowego.		
1	2	3	4	5	6	7	8	9	10	11	12	13	14	15	16	17	18		
	85219		Ośrodki pomocy społecznej		przed zmianą	273 503,65	273 503,65	269 806,02	224 508,00	45 288,02	0,00	3 897,63	0,00	0,00	0,00	0,00	0,00	0,00	0,00
					zmniejszenie	-30 031,00	-30 031,00	-29 438,37	-29 400,00	-36,37	0,00	-594,63	0,00	0,00	0,00	0,00	0,00	0,00	0,00
					zwiększenie	0,00	0,00	0,00	0,00	0,00	0,00	0,00	0,00	0,00	0,00	0,00	0,00	0,00	0,00
					po zmianach	243 472,65	243 472,65	240 369,65	195 108,00	45 281,65	0,00	3 103,00	0,00	0,00	0,00	0,00	0,00	0,00	0,00
		3110	Świadczenia społeczne		przed zmianą	2 424,63	2 424,63	0,00	0,00	0,00	0,00	2 424,63	0,00	0,00	0,00	0,00	0,00	0,00	0,00
					zmniejszenie	-594,63	-594,63	0,00	0,00	0,00	0,00	-594,63	0,00	0,00	0,00	0,00	0,00	0,00	0,00
					zwiększenie	0,00	0,00	0,00	0,00	0,00	0,00	0,00	0,00	0,00	0,00	0,00	0,00	0,00	0,00
					po zmianach	1 830,00	1 830,00	0,00	0,00	0,00	0,00	1 830,00	0,00	0,00	0,00	0,00	0,00	0,00	0,00
		4010	Wynagrodzenia osobowe pracowników		przed zmianą	167 520,00	167 520,00	167 520,00	167 520,00	0,00	0,00	0,00	0,00	0,00	0,00	0,00	0,00	0,00	0,00
					zmniejszenie	-29 400,00	-29 400,00	-29 400,00	-29 400,00	0,00	0,00	0,00	0,00	0,00	0,00	0,00	0,00	0,00	0,00
					zwiększenie	0,00	0,00	0,00	0,00	0,00	0,00	0,00	0,00	0,00	0,00	0,00	0,00	0,00	0,00
					po zmianach	138 120,00	138 120,00	138 120,00	138 120,00	0,00	0,00	0,00	0,00	0,00	0,00	0,00	0,00	0,00	0,00
		4210	Zakup materiałów i wyposażenia		przed zmianą	8 036,37	8 036,37	8 036,37	0,00	8 036,37	0,00	0,00	0,00	0,00	0,00	0,00	0,00	0,00	0,00
					zmniejszenie	-36,37	-36,37	-36,37	0,00	-36,37	0,00	0,00	0,00	0,00	0,00	0,00	0,00	0,00	0,00
					zwiększenie	0,00	0,00	0,00	0,00	0,00	0,00	0,00	0,00	0,00	0,00	0,00	0,00	0,00	0,00
					po zmianach	8 000,00	8 000,00	8 000,00	0,00	8 000,00	0,00	0,00	0,00	0,00	0,00	0,00	0,00	0,00	0,00
		85295	Pozostała działalność		przed zmianą	116 137,85	116 137,85	11 808,85	2 228,00	9 582,85	10 170,00	94 159,00	0,00	0,00	0,00	0,00	0,00	0,00	0,00
					zmniejszenie	0,00	0,00	0,00	0,00	0,00	0,00	0,00	0,00	0,00	0,00	0,00	0,00	0,00	0,00
					zwiększenie	39,00	39,00	0,00	0,00	0,00	0,00	39,00	0,00	0,00	0,00	0,00	0,00	0,00	0,00
					po zmianach	116 176,85	116 176,85	11 808,85	2 228,00	9 582,85	10 170,00	94 198,00	0,00	0,00	0,00	0,00	0,00	0,00	0,00
		3110	Świadczenia społeczne		przed zmianą	94 198,00	94 198,00	0,00	0,00	0,00	0,00	94 198,00	0,00	0,00	0,00	0,00	0,00	0,00	0,00
					zmniejszenie	0,00	0,00	0,00	0,00	0,00	0,00	0,00	0,00	0,00	0,00	0,00	0,00	0,00	0,00
					zwiększenie	39,00	39,00	0,00	0,00	0,00	0,00	39,00	0,00	0,00	0,00	0,00	0,00	0,00	0,00
					po zmianach	94 198,00	94 198,00	0,00	0,00	0,00	0,00	94 198,00	0,00	0,00	0,00	0,00	0,00	0,00	0,00
	900		Gospodarka komunalna i ochrona środowiska		przed zmianą	916 795,94	849 965,53	848 665,53	84 870,00	763 795,53	0,00	1 300,00	0,00	0,00	0,00	66 830,41	66 830,41	0,00	0,00
					zmniejszenie	-1 200,00	-1 200,00	-1 200,00	0,00	-1 200,00	0,00	0,00	0,00	0,00	0,00	0,00	0,00	0,00	0,00
					zwiększenie	1 200,00	1 200,00	1 200,00	0,00	1 200,00	0,00	0,00	0,00	0,00	0,00	0,00	0,00	0,00	0,00
					po zmianach	916 795,94	849 965,53	848 665,53	84 870,00	763 795,53	0,00	1 300,00	0,00	0,00	0,00	66 830,41	66 830,41	0,00	0,00
		90001	Gospodarka ściekowa i ochrona wód		przed zmianą	67 185,67	67 185,67	67 185,67	0,00	67 185,67	0,00	0,00	0,00	0,00	0,00	0,00	0,00	0,00	0,00
					zmniejszenie	-1 200,00	-1 200,00	-1 200,00	0,00	-1 200,00	0,00	0,00	0,00	0,00	0,00	0,00	0,00	0,00	0,00
					zwiększenie	1 200,00	1 200,00	1 200,00	0,00	1 200,00	0,00	0,00	0,00	0,00	0,00	0,00	0,00	0,00	0,00
					po zmianach	67 185,67	67 185,67	67 185,67	0,00	67 185,67	0,00	0,00	0,00	0,00	0,00	0,00	0,00	0,00	0,00
		4270	Zakup usług remontowych		przed zmianą	11 586,67	11 586,67	0,00	0,00	11 586,67	0,00	0,00	0,00	0,00	0,00	0,00	0,00	0,00	0,00
					zmniejszenie	-1 200,00	-1 200,00	-1 200,00	0,00	-1 200,00	0,00	0,00	0,00	0,00	0,00	0,00	0,00	0,00	0,00
					zwiększenie	0,00	0,00	0,00	0,00	0,00	0,00	0,00	0,00	0,00	0,00	0,00	0,00	0,00	0,00
					po zmianach	10 386,67	10 386,67	0,00	0,00	10 386,67	0,00	0,00	0,00	0,00	0,00	0,00	0,00	0,00	0,00
		4530	Podatek od towarów i usług (VAT).		przed zmianą	1 480,00	1 480,00	1 480,00	0,00	1 480,00	0,00	0,00	0,00	0,00	0,00	0,00	0,00	0,00	0,00
					zmniejszenie	0,00	0,00	0,00	0,00	0,00	0,00	0,00	0,00	0,00	0,00	0,00	0,00	0,00	0,00
					zwiększenie	1 200,00	1 200,00	1 200,00	0,00	1 200,00	0,00	0,00	0,00	0,00	0,00	0,00	0,00	0,00	0,00
					po zmianach	2 680,00	2 680,00	2 680,00	0,00	2 680,00	0,00	0,00	0,00	0,00	0,00	0,00	0,00	0,00	0,00
			Wydatki razem:		przed zmianą	17 695 463,14	12 783 306,61	10 075 822,96	5 561 613,00	4 614 309,86	225 346,24	2 095 937,31	0,00	0,00	386 200,00	4 912 166,63	4 912 166,63	0,00	0,00
					zmniejszenie	-61 114,00	-61 114,00	-48 336,37	-32 400,00	-16 936,37	0,00	-12 777,63	0,00	0,00	0,00	0,00	0,00	0,00	0,00
					zwiększenie	101 420,00	101 420,00	23 938,93	2 037,93	21 901,00	0,00	77 481,07	0,00	0,00	0,00	0,00	0,00	0,00	0,00
					po zmianach	17 735 769,14	12 823 612,61	10 051 425,62	5 531 150,93	4 620 274,69	225 346,24	2 160 640,75	0,00	0,00	386 200,00	4 912 166,63	4 912 166,63	0,00	0,00

Dariusz, 30.03.2016 r.

mgr Zbigniew Wojtera

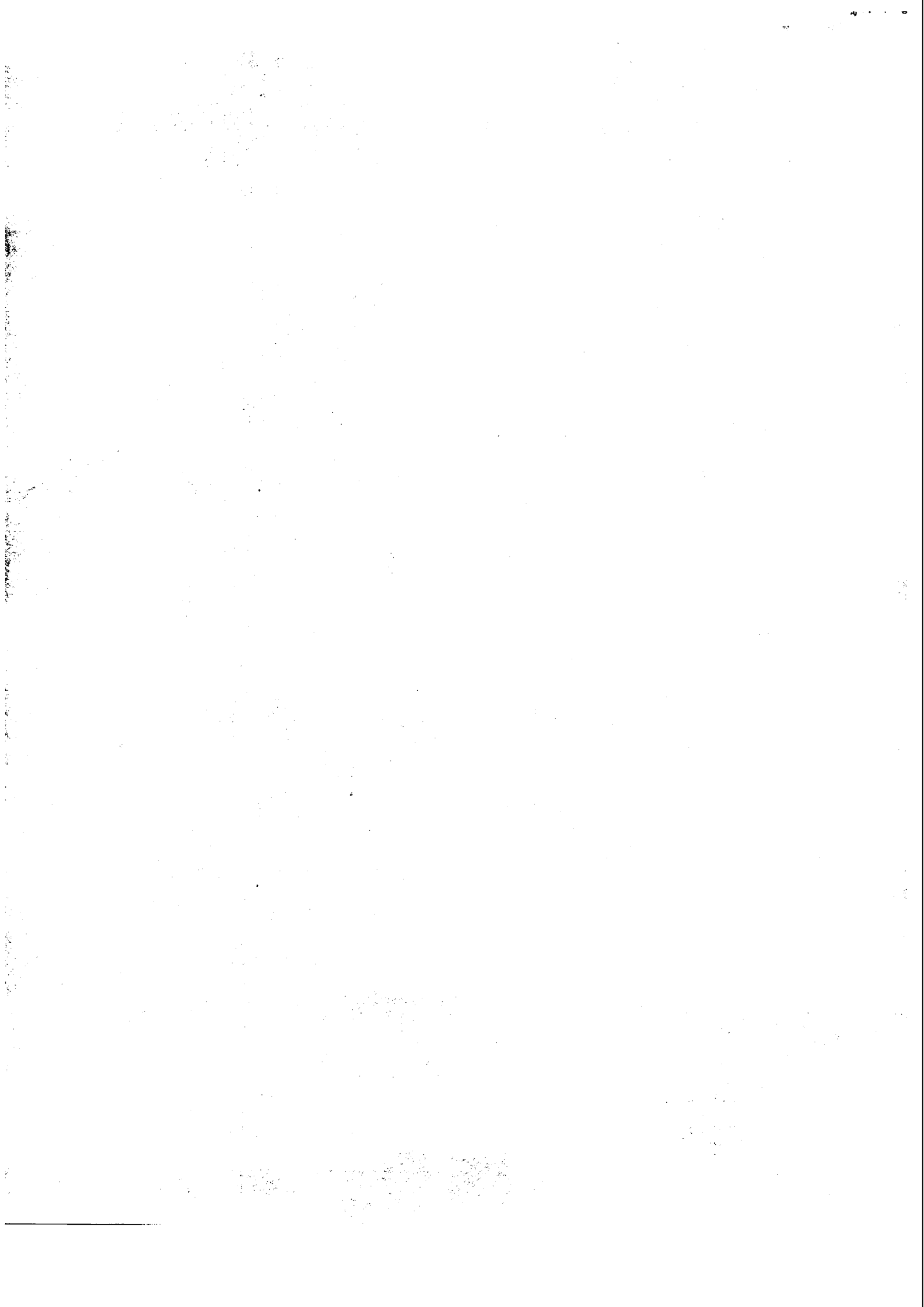

WYDATKI BUDŻETU GMINY DASZYNA NA 2016 ROK - zadania zlecone

Dział	Rozdział	§	Nazwa	Plan	Z tego:																	
					Wydatki bieżące	z tego:										Wydatki majątkowe	z tego:					
						wydatki jednostek budżetowych,	wynagrodzenia i składki od nich naliczane		wydatki związane z realizacją ich statutowych zadań;	dotacje na zadania bieżące	świadczenia na rzecz osób fizycznych;	wydatki na programy finansowane z udziałem środków, o których mowa w art. 5 ust. 1 pkt 2 i 3	wydatki na tytuły poręczeń i gwarancji	obsługa długu	Inwestycje i zakupy inwestycyjne		w tym:					
							na programy finansowane z udziałem środków, o których mowa w art. 5 ust. 1 pkt 2 i 3,	zakup i objęcie akcji i udziałów oraz wniesienie wkładów do spółek prawa handlowego.														
1	2	3	4	5	6	7	8	9	10	11	12	13	14	15	16	17	18					
751			Urzędy naczelnych organów władzy państwowej, kontroli i ochrony prawa oraz sądownictwa	przed zmianą	757,00	757,00	757,00	0,00	757,00	0,00	0,00	0,00	0,00	0,00	0,00	0,00	0,00	0,00	0,00			
				zmniejszenie	0,00	0,00	0,00	0,00	0,00	0,00	0,00	0,00	0,00	0,00	0,00	0,00	0,00	0,00	0,00	0,00		
				zwiększenie	1 906,00	1 906,00	1 906,00	0,00	1 906,00	0,00	0,00	0,00	0,00	0,00	0,00	0,00	0,00	0,00	0,00	0,00	0,00	
				po zmianach	2 663,00	2 663,00	2 663,00	0,00	2 663,00	0,00	0,00	0,00	0,00	0,00	0,00	0,00	0,00	0,00	0,00	0,00	0,00	0,00
75101			Urzędy naczelnych organów władzy państwowej, kontroli i ochrony prawa	przed zmianą	757,00	757,00	757,00	0,00	757,00	0,00	0,00	0,00	0,00	0,00	0,00	0,00	0,00	0,00	0,00	0,00		
				zmniejszenie	0,00	0,00	0,00	0,00	0,00	0,00	0,00	0,00	0,00	0,00	0,00	0,00	0,00	0,00	0,00	0,00	0,00	
				zwiększenie	1 906,00	1 906,00	1 906,00	0,00	1 906,00	0,00	0,00	0,00	0,00	0,00	0,00	0,00	0,00	0,00	0,00	0,00	0,00	0,00
				po zmianach	2 663,00	2 663,00	2 663,00	0,00	2 663,00	0,00	0,00	0,00	0,00	0,00	0,00	0,00	0,00	0,00	0,00	0,00	0,00	0,00
		4210	zakup materiałów i wyposażenia	przed zmianą	0,00	0,00	0,00	0,00	0,00	0,00	0,00	0,00	0,00	0,00	0,00	0,00	0,00	0,00	0,00	0,00		
				zmniejszenie	0,00	0,00	0,00	0,00	0,00	0,00	0,00	0,00	0,00	0,00	0,00	0,00	0,00	0,00	0,00	0,00	0,00	
				zwiększenie	1 906,00	1 906,00	1 906,00	0,00	1 906,00	0,00	0,00	0,00	0,00	0,00	0,00	0,00	0,00	0,00	0,00	0,00	0,00	0,00
				po zmianach	1 906,00	1 906,00	1 906,00	0,00	1 906,00	0,00	0,00	0,00	0,00	0,00	0,00	0,00	0,00	0,00	0,00	0,00	0,00	0,00
852			Pomoc społeczna	przed zmianą	1 131 933,85	1 131 933,85	90 168,54	82 819,54	7 348,00	0,00	1 041 765,31	0,00	0,00	0,00	0,00	0,00	0,00	0,00	0,00	0,00		
				zmniejszenie	-631,00	-631,00	-36,37	-36,37	0,00	-594,63	0,00	0,00	0,00	0,00	0,00	0,00	0,00	0,00	0,00	0,00	0,00	0,00
				zwiększenie	70 467,00	70 467,00	2 535,93	2 037,93	498,00	0,00	67 931,07	0,00	0,00	0,00	0,00	0,00	0,00	0,00	0,00	0,00	0,00	0,00
				po zmianach	1 201 769,85	1 201 769,85	92 668,10	84 857,47	7 810,63	0,00	1 109 101,75	0,00	0,00	0,00	0,00	0,00	0,00	0,00	0,00	0,00	0,00	0,00
85212			Świadczenia rodzinne, świadczenia z funduszu alimentacyjnego oraz składki na ubezpieczenia emerytalne i rentowe z ubezpieczenia społecznego	przed zmianą	1 119 045,00	1 119 045,00	80 593,54	80 593,54	0,00	0,00	1 038 451,46	0,00	0,00	0,00	0,00	0,00	0,00	0,00	0,00	0,00		
				zmniejszenie	0,00	0,00	0,00	0,00	0,00	0,00	0,00	0,00	0,00	0,00	0,00	0,00	0,00	0,00	0,00	0,00	0,00	
				zwiększenie	69 969,00	69 969,00	2 037,93	2 037,93	0,00	0,00	67 931,07	0,00	0,00	0,00	0,00	0,00	0,00	0,00	0,00	0,00	0,00	0,00
				po zmianach	1 189 014,00	1 189 014,00	82 631,47	82 631,47	0,00	0,00	1 106 382,53	0,00	0,00	0,00	0,00	0,00	0,00	0,00	0,00	0,00	0,00	0,00
		3110	Świadczenia społeczne	przed zmianą	1 038 451,46	1 038 451,46	0,00	0,00	0,00	0,00	1 038 451,46	0,00	0,00	0,00	0,00	0,00	0,00	0,00	0,00	0,00	0,00	
				zmniejszenie	0,00	0,00	0,00	0,00	0,00	0,00	0,00	0,00	0,00	0,00	0,00	0,00	0,00	0,00	0,00	0,00	0,00	0,00
				zwiększenie	67 931,07	67 931,07	0,00	0,00	0,00	0,00	67 931,07	0,00	0,00	0,00	0,00	0,00	0,00	0,00	0,00	0,00	0,00	0,00
				po zmianach	1 106 382,53	1 106 382,53	0,00	0,00	0,00	0,00	1 106 382,53	0,00	0,00	0,00	0,00	0,00	0,00	0,00	0,00	0,00	0,00	0,00
		4010	Wynagrodzenia osobowe pracowników	przed zmianą	32 593,54	32 593,54	32 593,54	32 593,54	0,00	0,00	0,00	0,00	0,00	0,00	0,00	0,00	0,00	0,00	0,00	0,00		
				zmniejszenie	0,00	0,00	0,00	0,00	0,00	0,00	0,00	0,00	0,00	0,00	0,00	0,00	0,00	0,00	0,00	0,00	0,00	
				zwiększenie	2 037,93	2 037,93	2 037,93	2 037,93	0,00	0,00	0,00	0,00	0,00	0,00	0,00	0,00	0,00	0,00	0,00	0,00	0,00	
				po zmianach	34 631,47	34 631,47	34 631,47	34 631,47	0,00	0,00	0,00	0,00	0,00	0,00	0,00	0,00	0,00	0,00	0,00	0,00	0,00	0,00
85213			Składki na ubezpieczenie zdrowotne opłacane za osoby pobierające niektóre świadczenia z pomocy społecznej, niektóre świadczenia rodzinne oraz za osoby uczestniczące w zajęciach w centrum Integracji społecznej.	przed zmianą	1 363,00	1 363,00	1 363,00	0,00	1 363,00	0,00	0,00	0,00	0,00	0,00	0,00	0,00	0,00	0,00	0,00	0,00		
				zmniejszenie	0,00	0,00	0,00	0,00	0,00	0,00	0,00	0,00	0,00	0,00	0,00	0,00	0,00	0,00	0,00	0,00	0,00	
				zwiększenie	498,00	498,00	498,00	0,00	498,00	0,00	0,00	0,00	0,00	0,00	0,00	0,00	0,00	0,00	0,00	0,00	0,00	
				po zmianach	1 861,00	1 861,00	1 861,00	0,00	1 861,00	0,00	0,00	0,00	0,00	0,00	0,00	0,00	0,00	0,00	0,00	0,00	0,00	0,00
		4130	Składki na ubezpieczenie zdrowotne	przed zmianą	1 363,00	1 363,00	1 363,00	0,00	1 363,00	0,00	0,00	0,00	0,00	0,00	0,00	0,00	0,00	0,00	0,00	0,00		
				zmniejszenie	0,00	0,00	0,00	0,00	0,00	0,00	0,00	0,00	0,00	0,00	0,00	0,00	0,00	0,00	0,00	0,00	0,00	
				zwiększenie	498,00	498,00	498,00	0,00	498,00	0,00	0,00	0,00	0,00	0,00	0,00	0,00	0,00	0,00	0,00	0,00	0,00	
				po zmianach	1 861,00	1 861,00	1 861,00	0,00	1 861,00	0,00	0,00	0,00	0,00	0,00	0,00	0,00	0,00	0,00	0,00	0,00	0,00	0,00
85219			Ośrodki pomocy społecznej	przed zmianą	2 461,00	2 461,00	36,37	0,00	36,37	0,00	2 424,63	0,00	0,00	0,00	0,00	0,00	0,00	0,00	0,00	0,00		
				zmniejszenie	-631,00	-631,00	-36,37	0,00	-36,37	0,00	-594,63	0,00	0,00	0,00	0,00	0,00	0,00	0,00	0,00	0,00	0,00	
				zwiększenie	0,00	0,00	0,00	0,00	0,00	0,00	0,00	0,00	0,00	0,00	0,00	0,00	0,00	0,00	0,00	0,00	0,00	
				po zmianach	1 830,00	1 830,00	0,00	0,00	0,00	0,00	1 830,00	0,00	1 830,00	0,00	0,00	0,00	0,00	0,00	0,00	0,00	0,00	0,00
		3110	Świadczenia społeczne	przed zmianą	2 424,63	2 424,63	0,00	0,00	0,00	0,00	2 424,63	0,00	0,00	0,00	0,00	0,00	0,00	0,00	0,00	0,00		
				zmniejszenie	-594,63	-594,63	0,00	0,00	0,00	0,00	-594,63	0,00	0,00	0,00	0,00	0,00	0,00	0,00	0,00	0,00	0,00	
				zwiększenie	0,00	0,00	0,00	0,00	0,00	0,00	0,00	0,00	0,00	0,00	0,00	0,00	0,00	0,00	0,00	0,00	0,00	
				po zmianach	1 830,00	1 830,00	0,00	0,00	0,00	0,00	1 830,00	0,00	1 830,00	0,00	0,00	0,00	0,00	0,00	0,00	0,00	0,00	0,00

