

ZARZĄDZENIE NR 25/2016  
WÓJTA GMINY DASZYNA  
z dnia 11 maja 2016 roku

w sprawie zmian w budżecie gminy na 2016 rok

Na podstawie art. 30 ust. 1 i 2, pkt 4 ustawy z dnia 8 marca 1990 r. o samorządzie gminnym (tekst jednolity Dz.U.2013, poz.594 zmiana Dz.U.2013, poz. 645, Dz.U.2013, poz 1318, Dz.U.2014, poz. 379) oraz art. 257 ustawy z dnia 27 sierpnia 2009 r. o finansach publicznych (tekst jednolity Dz.U.2013, poz. 885, zmiana Dz.U.2013, poz. 938, Dz.U.2013, poz. 1646 i Dz.U.2014, poz. 379)

**Wójt Gminy zarządza, co następuje**

§ 1.1. Zmienia się dochody budżetowe bieżące w ten sposób, że:

- zwiększa się dochody o kwotę 55.194,00 zł,
- dokonuje się zmiany klasyfikacji budżetowej dotacji na zadania zlecone w zakresie pomocy państwa w wychowaniu dzieci.

2. Dokonane zmiany obrazuje tabela nr 1 i 1a do niniejszego Zarządzenia. Dochody po zmianach wynoszą ogółem 18.028.986,47 zł.

(Dotacja na wychowanie przedszkolne i dotacje na pomoc społeczną - zgodnie z decyzjami Wojewody Łódzkiego z dnia 06.05.br. oraz 29.04.br., 05.05.br., 06.05.br.)

§ 2.1. Zmienia się wydatki budżetowe w ten sposób, że:

- zwiększa się wydatki bieżące o kwotę 55.194,00 zł,
- dokonuje się przesunięć wydatków w ramach działu,
- zmienia się klasyfikację budżetową wydatków na pomoc w wychowaniu dzieci.

2. Dokonane zmiany obrazuje tabela nr 2 i 2a do niniejszego Zarządzenia. Wydatki po zmianach wynoszą ogółem 19.959.590,20 zł.

(Zwiększenie wydatków zgodnie z otrzymanymi dotacjami, zabezpieczenie środków na materiały w gospodarce mieszkaniowej)

§ 3. Zarządzenie wchodzi w życie z dniem podjęcia i podlega ogłoszeniu.

WÓJT  
mgr Zbigniew Wojtera

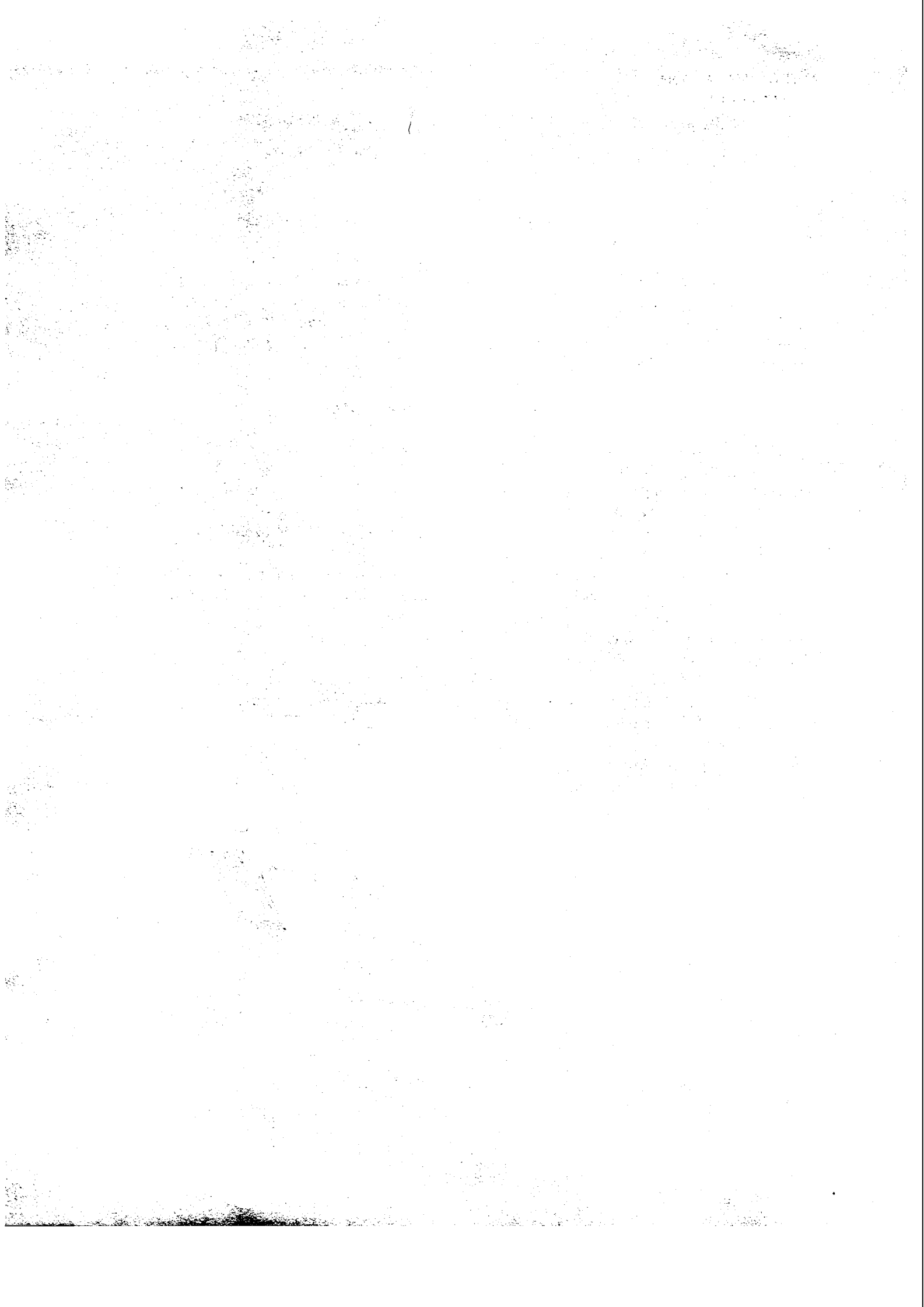

## DOCHODY BUDŻETU GMINY DASZYNA NA 2016 ROK

w złotych

Dział	Rozdział	§	Nazwa	Plan przed zmianą	Zmniejszenie	Zwiększenie	Plan po zmianach (5+6+7)
1	2	3	4	5	6	7	8
<b>bieżące</b>							
801			Oświata i wychowanie	118 640,00	0,00	3 770,00	122 410,00
			w tym z tytułu dotacji i środków na finansowanie wydatków na realizację zadań finansowanych z udziałem środków, o których mowa w art. 5 ust. 1 pkt 2 i 3	0,00	0,00	0,00	0,00
	80103		Oddziały przedszkolne w szkołach podstawowych	75 690,00	0,00	3 770,00	79 460,00
			w tym z tytułu dotacji i środków na finansowanie wydatków na realizację zadań finansowanych z udziałem środków, o których mowa w art. 5 ust. 1 pkt 2 i 3	0,00	0,00	0,00	0,00
		2030	Dotacje celowe otrzymane z budżetu państwa na realizację własnych zadań bieżących gmin (związków gmin, związków powiatowo-gminnych)	75 690,00	0,00	3 770,00	79 460,00
852			Pomoc społeczna	3 369 742,00	-1 826 961,00	1 878 385,00	3 421 166,00
			w tym z tytułu dotacji i środków na finansowanie wydatków na realizację zadań finansowanych z udziałem środków, o których mowa w art. 5 ust. 1 pkt 2 i 3	0,00	0,00	0,00	0,00
	85211		Świadczenie wychowawcze	0,00	0,00	1 827 116,00	1 827 116,00
			w tym z tytułu dotacji i środków na finansowanie wydatków na realizację zadań finansowanych z udziałem środków, o których mowa w art. 5 ust. 1 pkt 2 i 3	0,00	0,00	0,00	0,00
		2060	Dotacje celowe otrzymane z budżetu państwa na zadania bieżące z zakresu administracji rządowej zlecone gminom (związkom gmin, związkom powiatowo-gminnym), związane z realizacją świadczenia wychowawczego stanowiącego pomoc państwa w wychowywaniu dzieci	0,00	0,00	1 827 116,00	1 827 116,00
	85214		Zasiłki i pomoc w naturze oraz składki na ubezpieczenia emerytalne i rentowe	124 647,00	0,00	46 953,00	171 600,00
			w tym z tytułu dotacji i środków na finansowanie wydatków na realizację zadań finansowanych z udziałem środków, o których mowa w art. 5 ust. 1 pkt 2 i 3	0,00	0,00	0,00	0,00
		2030	Dotacje celowe otrzymane z budżetu państwa na realizację własnych zadań bieżących gmin (związków gmin, związków powiatowo-gminnych)	124 647,00	0,00	46 953,00	171 600,00
	85219		Ośrodki pomocy społecznej	60 630,00	0,00	4 316,00	64 946,00
			w tym z tytułu dotacji i środków na finansowanie wydatków na realizację zadań finansowanych z udziałem środków, o których mowa w art. 5 ust. 1 pkt 2 i 3	0,00	0,00	0,00	0,00



## DOCHODY BUDŻETU GMINY DASZYNA NA 2016 ROK - zadania zlecone

w złotych

Dział	Rozdział	§	Nazwa	Plan przed zmianą	Zmniejszenie	Zwiększenie	Plan po zmianach (5+6+7)
1	2	3	4	5	6	7	8
<b>bieżące</b>							
852			Pomoc społeczna	3 021 500,00	-1 826 961,00	1 831 432,00	3 025 971,00
			w tym z tytułu dotacji i środków na finansowanie wydatków na realizację zadań finansowanych z udziałem środków, o których mowa w art. 5 ust. 1 pkt 2 i 3	0,00	0,00	0,00	0,00
	85211		Świadczenie wychowawcze	0,00	0,00	1 827 116,00	1 827 116,00
			w tym z tytułu dotacji i środków na finansowanie wydatków na realizację zadań finansowanych z udziałem środków, o których mowa w art. 5 ust. 1 pkt 2 i 3	0,00	0,00	0,00	0,00
		2060	Dotacje celowe otrzymane z budżetu państwa na zadania bieżące z zakresu administracji rządowej zlecone gminom (związkom gmin, związkom powiatowo-gminnym), związane z realizacją świadczenia wychowawczego stanowiącego pomoc państwa w wychowywaniu dzieci	0,00	0,00	1 827 116,00	1 827 116,00
	85219		Ośrodki pomocy społecznej	1 830,00	0,00	4 316,00	6 146,00
			w tym z tytułu dotacji i środków na finansowanie wydatków na realizację zadań finansowanych z udziałem środków, o których mowa w art. 5 ust. 1 pkt 2 i 3	0,00	0,00	0,00	0,00
		2010	Dotacje celowe otrzymane z budżetu państwa na realizację zadań bieżących z zakresu administracji rządowej oraz innych zadań zleconych gminie (związkom gmin, związkom powiatowo-gminnym) ustawami	1 830,00	0,00	4 316,00	6 146,00
	85295		Pozostała działalność	1 827 116,00	-1 826 961,00	0,00	155,00
			w tym z tytułu dotacji i środków na finansowanie wydatków na realizację zadań finansowanych z udziałem środków, o których mowa w art. 5 ust. 1 pkt 2 i 3	0,00	0,00	0,00	0,00
		2010	Dotacje celowe otrzymane z budżetu państwa na realizację zadań bieżących z zakresu administracji rządowej oraz innych zadań zleconych gminie (związkom gmin, związkom powiatowo-gminnym) ustawami	1 827 116,00	-1 826 961,00	0,00	155,00
<b>bieżące razem:</b>				<b>3 408 721,91</b>	<b>-1 826 961,00</b>	<b>1 831 432,00</b>	<b>3 413 192,91</b>
			w tym z tytułu dotacji i środków na finansowanie wydatków na realizację zadań finansowanych z udziałem środków, o których mowa w art. 5 ust. 1 pkt 2 i 3	0,00	0,00	0,00	0,00

Ogółem:				
	3 408 721,91	-1 826 961,00	1 831 432,00	3 413 192,91
w tym z tytułu dotacji i środków na finansowanie				
wydatków na realizację zadań finansowanych z udziałem	0,00	0,00	0,00	0,00
środków, o których mowa w art. 5 ust. 1 pkt 2 i 3				

(\* kol 2 do wykorzystania fakultatywnego)

*Całyca, m. 05. 2016 r.*

*mgr Zbigniew Wojtera*

## WYDATKI BUDŻETU GMINY DASZYNA NA 2016 ROK

Dział	Rozdział	§	Nazwa	Plan	Wydatki bieżące	z tego:											z tego:			
						wydatki jednostek budżetowych,	wynagrodzenia i składki od nich naliczane	wydatki związane z realizacją ich statutowych zadań;	dotacje na zadania bieżące	świadczenia na rzecz osób fizycznych;	wydatki na programy finansowane z udziałem środków, o których mowa w art. 5 ust. 1 pkt 2 i 3	wyплаты z tytułu poręczeń i gwarancji	obsługa długu	Wydatki majątkowe	Inwestycje i zakupy inwestycyjne	w tym:				
																na programy finansowane z udziałem środków, o których mowa w art. 5 ust. 1 pkt 2 i 3,	zakup i objęcie akcji i udziałów oraz wniesienie wkładów do spółek prawa handlowego.	zakup i objęcie akcji i udziałów oraz wniesienie wkładów do spółek prawa handlowego.	zakup i objęcie akcji i udziałów oraz wniesienie wkładów do spółek prawa handlowego.	
1	2	3	4	5	6	7	8	9	10	11	12	13	14	15	16	17	18			
700			Gospodarka mieszkaniowa	przed zmianą	2 740 350,87	864 781,48	863 071,48	334 994,00	528 077,48	0,00	1 710,00	0,00	0,00	0,00	1 875 569,39	1 875 569,39	0,00	0,00		
				zmniejszenie	-6 000,00	-6 000,00	-6 000,00	-6 000,00	0,00	0,00	0,00	0,00	0,00	0,00	0,00	0,00	0,00	0,00	0,00	
				zwiększenie	6 000,00	6 000,00	6 000,00	0,00	6 000,00	0,00	0,00	0,00	0,00	0,00	0,00	0,00	0,00	0,00	0,00	0,00
				po zmianach	2 740 350,87	864 781,48	863 071,48	328 994,00	534 077,48	0,00	1 710,00	0,00	0,00	0,00	0,00	0,00	1 875 569,39	1 875 569,39	0,00	0,00
	70005		Gospodarka gruntami i nieruchomościami	przed zmianą	2 740 350,87	864 781,48	863 071,48	334 994,00	528 077,48	0,00	1 710,00	0,00	0,00	0,00	1 875 569,39	1 875 569,39	0,00	0,00		
				zmniejszenie	-6 000,00	-6 000,00	-6 000,00	-6 000,00	0,00	0,00	0,00	0,00	0,00	0,00	0,00	0,00	0,00	0,00	0,00	
				zwiększenie	6 000,00	6 000,00	6 000,00	0,00	6 000,00	0,00	0,00	0,00	0,00	0,00	0,00	0,00	0,00	0,00	0,00	
				po zmianach	2 740 350,87	864 781,48	863 071,48	328 994,00	534 077,48	0,00	1 710,00	0,00	0,00	0,00	0,00	0,00	1 875 569,39	1 875 569,39	0,00	0,00
		4170	Wynagrodzenia bezosobowe	przed zmianą	187 000,00	187 000,00	187 000,00	187 000,00	0,00	0,00	0,00	0,00	0,00	0,00	0,00	0,00	0,00	0,00		
				zmniejszenie	-6 000,00	-6 000,00	-6 000,00	-6 000,00	0,00	0,00	0,00	0,00	0,00	0,00	0,00	0,00	0,00	0,00	0,00	
				zwiększenie	0,00	0,00	0,00	0,00	0,00	0,00	0,00	0,00	0,00	0,00	0,00	0,00	0,00	0,00	0,00	
				po zmianach	181 000,00	181 000,00	181 000,00	181 000,00	0,00	0,00	0,00	0,00	0,00	0,00	0,00	0,00	0,00	0,00	0,00	0,00
		4210	Zakup materiałów i wyposażenia	przed zmianą	106 051,90	106 051,90	106 051,90	0,00	106 051,90	0,00	0,00	0,00	0,00	0,00	0,00	0,00	0,00	0,00		
				zmniejszenie	0,00	0,00	0,00	0,00	0,00	0,00	0,00	0,00	0,00	0,00	0,00	0,00	0,00	0,00	0,00	
				zwiększenie	6 000,00	6 000,00	6 000,00	0,00	6 000,00	0,00	0,00	0,00	0,00	0,00	0,00	0,00	0,00	0,00	0,00	
				po zmianach	112 051,90	112 051,90	112 051,90	0,00	112 051,90	0,00	0,00	0,00	0,00	0,00	0,00	0,00	0,00	0,00	0,00	0,00
801			Oświata i wychowanie	przed zmianą	4 329 952,86	4 159 142,86	3 751 447,82	2 928 430,00	823 017,82	215 176,24	192 519,00	0,00	0,00	0,00	170 810,00	170 810,00	0,00	0,00		
				zmniejszenie	0,00	0,00	0,00	0,00	0,00	0,00	0,00	0,00	0,00	0,00	0,00	0,00	0,00	0,00		
				zwiększenie	3 770,00	3 770,00	3 770,00	3 770,00	0,00	0,00	0,00	0,00	0,00	0,00	0,00	0,00	0,00	0,00	0,00	
				po zmianach	4 333 722,86	4 162 912,86	3 755 217,82	2 932 200,00	823 017,82	215 176,24	192 519,00	0,00	0,00	0,00	0,00	170 810,00	170 810,00	0,00	0,00	
	80103		Oddziały przedszkolne w szkołach podstawowych	przed zmianą	252 570,93	252 570,93	201 939,93	187 276,00	14 663,93	36 400,00	14 231,00	0,00	0,00	0,00	0,00	0,00	0,00	0,00		
				zmniejszenie	0,00	0,00	0,00	0,00	0,00	0,00	0,00	0,00	0,00	0,00	0,00	0,00	0,00	0,00		
				zwiększenie	3 770,00	3 770,00	3 770,00	3 770,00	0,00	0,00	0,00	0,00	0,00	0,00	0,00	0,00	0,00	0,00	0,00	
				po zmianach	256 340,93	256 340,93	205 709,93	191 046,00	14 663,93	36 400,00	14 231,00	0,00	0,00	0,00	0,00	0,00	0,00	0,00	0,00	
		4010	Wynagrodzenia osobowe pracowników	przed zmianą	141 571,00	141 571,00	141 571,00	141 571,00	0,00	0,00	0,00	0,00	0,00	0,00	0,00	0,00	0,00	0,00		
				zmniejszenie	0,00	0,00	0,00	0,00	0,00	0,00	0,00	0,00	0,00	0,00	0,00	0,00	0,00	0,00		
				zwiększenie	3 770,00	3 770,00	3 770,00	3 770,00	0,00	0,00	0,00	0,00	0,00	0,00	0,00	0,00	0,00	0,00		
				po zmianach	145 341,00	145 341,00	145 341,00	145 341,00	0,00	0,00	0,00	0,00	0,00	0,00	0,00	0,00	0,00	0,00	0,00	
852			Pomoc społeczna	przed zmianą	4 117 316,90	4 117 316,90	555 788,09	454 784,93	101 003,16	10 170,00	3 551 358,81	0,00	0,00	0,00	0,00	0,00	0,00	0,00		
				zmniejszenie	-1 826 961,00	-1 826 961,00	-35 420,80	-21 200,00	-14 220,80	0,00	-1 791 540,20	0,00	0,00	0,00	0,00	0,00	0,00	0,00		
				zwiększenie	1 878 385,00	1 878 385,00	35 666,80	21 200,00	14 466,80	0,00	1 842 718,20	0,00	0,00	0,00	0,00	0,00	0,00	0,00		
				po zmianach	4 168 740,90	4 168 740,90	556 034,09	454 784,93	101 249,16	10 170,00	3 602 536,81	0,00	0,00	0,00	0,00	0,00	0,00	0,00	0,00	
	85211		Świadczenie wychowawcze	przed zmianą	0,00	0,00	0,00	0,00	0,00	0,00	0,00	0,00	0,00	0,00	0,00	0,00	0,00	0,00		
				zmniejszenie	0,00	0,00	0,00	0,00	0,00	0,00	0,00	0,00	0,00	0,00	0,00	0,00	0,00	0,00		
				zwiększenie	1 827 116,00	1 827 116,00	35 575,80	21 200,00	14 375,80	0,00	1 791 540,20	0,00	0,00	0,00	0,00	0,00	0,00	0,00		
				po zmianach	1 827 116,00	1 827 116,00	35 575,80	21 200,00	14 375,80	0,00	1 791 540,20	0,00	0,00	0,00	0,00	0,00	0,00	0,00		
		3020	Wydatki osobowe niezaliczone do wynagrodzeń	przed zmianą	0,00	0,00	0,00	0,00	0,00	0,00	0,00	0,00	0,00	0,00	0,00	0,00	0,00	0,00		
				zmniejszenie	0,00	0,00	0,00	0,00	0,00	0,00	0,00	0,00	0,00	0,00	0,00	0,00	0,00	0,00		
				zwiększenie	250,00	250,00	0,00	0,00	0,00	0,00	250,00	0,00	0,00	0,00	0,00	0,00	0,00	0,00		
				po zmianach	250,00	250,00	0,00	0,00	0,00	0,00	250,00	0,00	0,00	0,00	0,00	0,00	0,00	0,00		
		3110	Świadczenia społeczne	przed zmianą	0,00	0,00	0,00	0,00	0,00	0,00	0,00	0,00	0,00	0,00	0,00	0,00	0,00	0,00		
				zmniejszenie	0,00	0,00	0,00	0,00	0,00	0,00	0,00	0,00	0,00	0,00	0,00	0,00	0,00	0,00		
				zwiększenie	1 791 290,20	1 791 290,20	0,00	0,00	0,00	0,00	1 791 290,20	0,00	0,00	0,00	0,00	0,00	0,00	0,00		
				po zmianach	1 791 290,20	1 791 290,20	0,00	0,00	0,00	0,00	1 791 290,20	0,00	0,00	0,00	0,00	0,00	0,00	0,00		

Dział	Rozdział	§	Nazwa	Plan	Z tego:													
					Wydatki bieżące	z tego:		z tego:		z tego:		Wydatki majątkowe	z tego:		Wydatki na obsługę długu	Wydatki inwestycyjne	z tego:	
						wydatki jednostek budżetowych,	wydatki z tytułu tytułu świadczeń na świadczeniach budżetowych,	wydatki z tytułu tytułu świadczeń na świadczeniach budżetowych,	wydatki z tytułu tytułu świadczeń na świadczeniach budżetowych,	wydatki na programy z funduszy budżetowych w art. 5 ust. 1 pkt 213	wydatki z tytułu tytułu świadczeń na świadczeniach budżetowych		na programy z funduszy budżetowych w art. 5 ust. 1 pkt 2	na programy z funduszy budżetowych w art. 5 ust. 1 pkt 2			zakup i obsługa papierów wartościowych i udziałów w spółkach prawa handlowego.	
5	6	7	8	9	10	11	12	13	14	15	16	17	18					
1	2	3	4	5	6	7	8	9	10	11	12	13	14	15	16	17	18	
	4010		Wyposażenie osobowe pracowników	przed zmianą 0,00 zmniejszenie 18 100,00 po zmianach 18 100,00	0,00 0,00 0,00	0,00 0,00 0,00	0,00 18 100,00 18 100,00	0,00 0,00 0,00	0,00 0,00 0,00	0,00 0,00 0,00	0,00 0,00 0,00	0,00 0,00 0,00	0,00 0,00 0,00	0,00 0,00 0,00	0,00 0,00 0,00	0,00 0,00 0,00	0,00 0,00 0,00	
	4110		Składki na ubezpieczenia społeczne	przed zmianą 0,00 zmniejszenie 2 700,00 po zmianach 2 700,00	0,00 0,00 0,00	0,00 0,00 0,00	0,00 2 700,00 2 700,00	0,00 0,00 0,00	0,00 0,00 0,00	0,00 0,00 0,00	0,00 0,00 0,00	0,00 0,00 0,00	0,00 0,00 0,00	0,00 0,00 0,00	0,00 0,00 0,00	0,00 0,00 0,00	0,00 0,00 0,00	
	4120		Składki na Fundusz Pracy	przed zmianą 0,00 zmniejszenie 400,00 po zmianach 400,00	0,00 0,00 0,00	0,00 0,00 0,00	0,00 400,00 400,00	0,00 0,00 0,00	0,00 0,00 0,00	0,00 0,00 0,00	0,00 0,00 0,00	0,00 0,00 0,00	0,00 0,00 0,00	0,00 0,00 0,00	0,00 0,00 0,00	0,00 0,00 0,00	0,00 0,00 0,00	
	4210		Zakup materiałów i wyposażenia	przed zmianą 0,00 zmniejszenie 10 021,84 po zmianach 10 021,84	0,00 0,00 0,00	0,00 10 021,84 10 021,84	0,00 0,00 0,00	0,00 10 021,84 10 021,84	0,00 0,00 0,00	0,00 0,00 0,00	0,00 0,00 0,00	0,00 0,00 0,00	0,00 0,00 0,00	0,00 0,00 0,00	0,00 0,00 0,00	0,00 0,00 0,00	0,00 0,00 0,00	
	4280		Zakup usług zarobkowych	przed zmianą 0,00 zmniejszenie 280,00 po zmianach 280,00	0,00 0,00 0,00	0,00 0,00 0,00	0,00 280,00 280,00	0,00 0,00 0,00	0,00 0,00 0,00	0,00 0,00 0,00	0,00 0,00 0,00	0,00 0,00 0,00	0,00 0,00 0,00	0,00 0,00 0,00	0,00 0,00 0,00	0,00 0,00 0,00	0,00 0,00 0,00	
	4300		Zakup usług pozostałych	przed zmianą 0,00 zmniejszenie 1 000,00 po zmianach 1 000,00	0,00 0,00 0,00	0,00 0,00 0,00	0,00 1 000,00 1 000,00	0,00 0,00 0,00	0,00 0,00 0,00	0,00 0,00 0,00	0,00 0,00 0,00	0,00 0,00 0,00	0,00 0,00 0,00	0,00 0,00 0,00	0,00 0,00 0,00	0,00 0,00 0,00	0,00 0,00 0,00	
	4360		Opłaty z tytułu zakupu usług teleinformatycznych	przed zmianą 0,00 zmniejszenie 600,00 po zmianach 600,00	0,00 0,00 0,00	0,00 0,00 0,00	0,00 600,00 600,00	0,00 0,00 0,00	0,00 0,00 0,00	0,00 0,00 0,00	0,00 0,00 0,00	0,00 0,00 0,00	0,00 0,00 0,00	0,00 0,00 0,00	0,00 0,00 0,00	0,00 0,00 0,00	0,00 0,00 0,00	
	4410		Podręczniki szkolne i podręczniki	przed zmianą 0,00 zmniejszenie 500,00 po zmianach 500,00	0,00 0,00 0,00	0,00 0,00 0,00	0,00 500,00 500,00	0,00 0,00 0,00	0,00 0,00 0,00	0,00 0,00 0,00	0,00 0,00 0,00	0,00 0,00 0,00	0,00 0,00 0,00	0,00 0,00 0,00	0,00 0,00 0,00	0,00 0,00 0,00	0,00 0,00 0,00	
	4440		Opłaty za szkolenia i kursy zawodowe	przed zmianą 0,00 zmniejszenie 893,96 po zmianach 893,96	0,00 0,00 0,00	0,00 0,00 0,00	0,00 893,96 893,96	0,00 0,00 0,00	0,00 0,00 0,00	0,00 0,00 0,00	0,00 0,00 0,00	0,00 0,00 0,00	0,00 0,00 0,00	0,00 0,00 0,00	0,00 0,00 0,00	0,00 0,00 0,00	0,00 0,00 0,00	
	4700		Szkolenia pracowników nieobjętych zasadami przepisów ustawy o wymiarze	przed zmianą 0,00 zmniejszenie 1 080,00 po zmianach 1 080,00	0,00 0,00 0,00	0,00 0,00 0,00	0,00 1 080,00 1 080,00	0,00 0,00 0,00	0,00 0,00 0,00	0,00 0,00 0,00	0,00 0,00 0,00	0,00 0,00 0,00	0,00 0,00 0,00	0,00 0,00 0,00	0,00 0,00 0,00	0,00 0,00 0,00	0,00 0,00 0,00	
85214			Zaszkolenie i pomiar w odniesieniu do szkoleń na ubezpieczenia emerytalne i rentyowe	przed zmianą 0,00 zmniejszenie 46 953,00 po zmianach 46 953,00	0,00 0,00 0,00	0,00 0,00 0,00	0,00 46 953,00 46 953,00	0,00 0,00 0,00	0,00 0,00 0,00	0,00 0,00 0,00	0,00 0,00 0,00	0,00 0,00 0,00	0,00 0,00 0,00	0,00 0,00 0,00	0,00 0,00 0,00	0,00 0,00 0,00	0,00 0,00 0,00	
	3110		Świadczenia społeczne	przed zmianą 0,00 zmniejszenie 46 953,00 po zmianach 46 953,00	0,00 0,00 0,00	0,00 0,00 0,00	0,00 46 953,00 46 953,00	0,00 0,00 0,00	0,00 0,00 0,00	0,00 0,00 0,00	0,00 0,00 0,00	0,00 0,00 0,00	0,00 0,00 0,00	0,00 0,00 0,00	0,00 0,00 0,00	0,00 0,00 0,00	0,00 0,00 0,00	



Dział	Rozdział	§	Nazwa	Plan	Z tego:																	
					Wydaki bieżące	Wydki jednostek budżetowych,	Wynagrodzenia i składki od nich naliczane	Wydki związane z realizacją ich statutowych zadań;	dotacje na zadania bieżące	świadczenia na rzecz osób fizycznych;	wydatki na programy finansowane z udziałem środków, o których mowa w art. 9 ust. 1 pkt 2 i 3,	wypłaty z tytułu poręczeń i gwarancji	obsługa długu	Wydki majątkowe	Investycje i zakupy inwestycyjne	W tym:	zakup i objęcie akcji i udziałów					
1	2	3	4	5	6	7	8	9	10	11	12	13	14	15	16	17	18					
85219		Ośrodki pomocy społecznej	przed zmianą	243 472,65	243 472,65	240 389,65	195 103,00	45 261,65	0,00	3 103,00	0,00	0,00	0,00	0,00	0,00	0,00	0,00	0,00				
			zmniejszenie	0,00	0,00	0,00	0,00	0,00	0,00	0,00	0,00	0,00	0,00	0,00	0,00	0,00	0,00	0,00	0,00			
			zwiększenie	4 316,00	4 316,00	91,00	91,00	91,00	0,00	4 225,00	0,00	4 225,00	0,00	0,00	0,00	0,00	0,00	0,00	0,00	0,00		
3110		Świadczenia społeczne	po zmianach	247 788,65	247 788,65	240 480,65	195 103,00	45 352,65	0,00	7 328,00	0,00	1 830,00	0,00	0,00	0,00	0,00	0,00	0,00	0,00			
			przed zmianą	1 830,00	1 830,00	0,00	0,00	0,00	0,00	0,00	0,00	0,00	0,00	0,00	0,00	0,00	0,00	0,00	0,00	0,00		
			zmniejszenie	0,00	0,00	0,00	0,00	0,00	0,00	0,00	0,00	0,00	0,00	0,00	0,00	0,00	0,00	0,00	0,00	0,00	0,00	
4210		Zakup materiałów i wyposażenia	po zmianach	91,00	91,00	91,00	0,00	91,00	0,00	0,00	0,00	0,00	0,00	0,00	0,00	0,00	0,00	0,00	0,00	0,00		
			przed zmianą	8 091,00	8 091,00	8 091,00	0,00	8 091,00	0,00	8 091,00	0,00	0,00	0,00	0,00	0,00	0,00	0,00	0,00	0,00	0,00	0,00	
			zmniejszenie	1 835 135,00	1 835 135,00	30 226,40	21 200,00	18 026,80	10 170,00	1 895 798,20	0,00	0,00	0,00	0,00	0,00	0,00	0,00	0,00	0,00	0,00	0,00	0,00
85295		Przeostala działalność	po zmianach	108 174,00	108 174,00	3 806,00	0,00	3 806,00	0,00	10 170,00	0,00	0,00	0,00	0,00	0,00	0,00	0,00	0,00	0,00	0,00		
			przed zmianą	250,00	250,00	0,00	0,00	0,00	0,00	0,00	0,00	0,00	0,00	0,00	0,00	0,00	0,00	0,00	0,00	0,00	0,00	
			zmniejszenie	-250,00	-250,00	0,00	0,00	0,00	0,00	0,00	0,00	0,00	0,00	0,00	0,00	0,00	0,00	0,00	0,00	0,00	0,00	0,00
3020		Wydki osobowe naliczane do wynagrodzeń	po zmianach	0,00	0,00	0,00	0,00	0,00	0,00	0,00	0,00	0,00	0,00	0,00	0,00	0,00	0,00	0,00	0,00	0,00	0,00	
			przed zmianą	1 885 486,20	1 885 486,20	0,00	0,00	0,00	0,00	0,00	0,00	0,00	0,00	0,00	0,00	0,00	0,00	0,00	0,00	0,00	0,00	0,00
			zmniejszenie	-1 781 290,20	-1 781 290,20	0,00	0,00	0,00	0,00	0,00	0,00	0,00	0,00	0,00	0,00	0,00	0,00	0,00	0,00	0,00	0,00	0,00
3110		Świadczenia społeczne	po zmianach	94 198,00	94 198,00	0,00	0,00	0,00	0,00	0,00	0,00	0,00	0,00	0,00	0,00	0,00	0,00	0,00	0,00	0,00	0,00	
			przed zmianą	18 100,00	18 100,00	18 100,00	0,00	0,00	0,00	0,00	0,00	0,00	0,00	0,00	0,00	0,00	0,00	0,00	0,00	0,00	0,00	0,00
			zmniejszenie	-18 100,00	-18 100,00	-18 100,00	0,00	0,00	0,00	0,00	0,00	0,00	0,00	0,00	0,00	0,00	0,00	0,00	0,00	0,00	0,00	0,00
4010		Wynagrodzenia osobowe pracowników	po zmianach	0,00	0,00	0,00	0,00	0,00	0,00	0,00	0,00	0,00	0,00	0,00	0,00	0,00	0,00	0,00	0,00	0,00	0,00	
			przed zmianą	2 700,00	2 700,00	2 700,00	0,00	0,00	0,00	0,00	0,00	0,00	0,00	0,00	0,00	0,00	0,00	0,00	0,00	0,00	0,00	0,00
			zmniejszenie	-2 700,00	-2 700,00	-2 700,00	0,00	0,00	0,00	0,00	0,00	0,00	0,00	0,00	0,00	0,00	0,00	0,00	0,00	0,00	0,00	0,00
4110		Składki na ubezpieczenia społeczne	po zmianach	0,00	0,00	0,00	0,00	0,00	0,00	0,00	0,00	0,00	0,00	0,00	0,00	0,00	0,00	0,00	0,00	0,00	0,00	
			przed zmianą	400,00	400,00	400,00	400,00	0,00	0,00	0,00	0,00	0,00	0,00	0,00	0,00	0,00	0,00	0,00	0,00	0,00	0,00	0,00
			zmniejszenie	-400,00	-400,00	-400,00	0,00	0,00	0,00	0,00	0,00	0,00	0,00	0,00	0,00	0,00	0,00	0,00	0,00	0,00	0,00	0,00
4120		Składki na Fundusz Pracy	po zmianach	0,00	0,00	0,00	0,00	0,00	0,00	0,00	0,00	0,00	0,00	0,00	0,00	0,00	0,00	0,00	0,00	0,00	0,00	
			przed zmianą	10 621,84	10 621,84	10 621,84	0,00	0,00	0,00	0,00	0,00	0,00	0,00	0,00	0,00	0,00	0,00	0,00	0,00	0,00	0,00	0,00
			zmniejszenie	-9 866,84	-9 866,84	-9 866,84	0,00	0,00	0,00	0,00	0,00	0,00	0,00	0,00	0,00	0,00	0,00	0,00	0,00	0,00	0,00	0,00
4210		Zakup materiałów i wyposażenia	po zmianach	755,00	755,00	0,00	0,00	0,00	0,00	0,00	0,00	0,00	0,00	0,00	0,00	0,00	0,00	0,00	0,00	0,00	0,00	
			przed zmianą	280,00	280,00	280,00	0,00	0,00	0,00	0,00	0,00	0,00	0,00	0,00	0,00	0,00	0,00	0,00	0,00	0,00	0,00	0,00
			zmniejszenie	-280,00	-280,00	-280,00	0,00	0,00	0,00	0,00	0,00	0,00	0,00	0,00	0,00	0,00	0,00	0,00	0,00	0,00	0,00	0,00
4280		Zakup usług zarobkowych	po zmianach	0,00	0,00	0,00	0,00	0,00	0,00	0,00	0,00	0,00	0,00	0,00	0,00	0,00	0,00	0,00	0,00	0,00	0,00	
			przed zmianą	4 051,00	4 051,00	4 051,00	0,00	0,00	0,00	0,00	0,00	0,00	0,00	0,00	0,00	0,00	0,00	0,00	0,00	0,00	0,00	0,00
			zmniejszenie	-1 000,00	-1 000,00	-1 000,00	0,00	0,00	0,00	0,00	0,00	0,00	0,00	0,00	0,00	0,00	0,00	0,00	0,00	0,00	0,00	0,00
4300		Zakup usług pozostałych	po zmianach	3 051,00	3 051,00	3 051,00	0,00	3 051,00	0,00	0,00	0,00	0,00	0,00	0,00	0,00	0,00	0,00	0,00	0,00	0,00	0,00	
			przed zmianą	0,00	0,00	0,00	0,00	0,00	0,00	0,00	0,00	0,00	0,00	0,00	0,00	0,00	0,00	0,00	0,00	0,00	0,00	0,00
			zmniejszenie	3 051,00	3 051,00	3 051,00	0,00	0,00	0,00	0,00	0,00	0,00	0,00	0,00	0,00	0,00	0,00	0,00	0,00	0,00	0,00	0,00

Dział	Rozdział	§	Nazwa	Plan	6	7	Z tego:										Z tego:		
							Wydatki bieżące	wydatki jednostek budżetowych,	z tego:		wydatki związane z realizacją ich statutowych zadań;	dotacje na zadania bieżące	zwrotów na rzecz osób fizycznych	wydatki na programy z budżetów jednostek organizacyjnych	wydatki z tytułu świadczeń i usług o charakterze dotacyjnym	obsługa długu	Wydatki majątkowe	z tego:	
									wynagrodzenia i świadczeń na rzecz osób работающих	z tytułu świadczeń i usług o charakterze dotacyjnym								na programy z budżetów jednostek organizacyjnych	na inwestycje
1	2	3	4	5	6	7	8	9	10	11	12	13	14	15	16	17	18		
		430	Opłaty z tytułu zakupu usług telekomunikacyjnych		600,00	-600,00	0,00	-600,00	0,00	0,00	0,00	0,00	0,00	0,00	0,00	0,00	0,00	0,00	
					0,00	0,00	0,00	0,00	0,00	0,00	0,00	0,00	0,00	0,00	0,00	0,00	0,00	0,00	
					0,00	0,00	0,00	0,00	0,00	0,00	0,00	0,00	0,00	0,00	0,00	0,00	0,00	0,00	
		4410	Podatki akcyzowe rolkowe		500,00	500,00	0,00	500,00	0,00	0,00	0,00	0,00	0,00	0,00	0,00	0,00	0,00	0,00	
					-500,00	-500,00	0,00	-500,00	0,00	0,00	0,00	0,00	0,00	0,00	0,00	0,00	0,00	0,00	
					0,00	0,00	0,00	0,00	0,00	0,00	0,00	0,00	0,00	0,00	0,00	0,00	0,00	0,00	
					0,00	0,00	0,00	0,00	0,00	0,00	0,00	0,00	0,00	0,00	0,00	0,00	0,00	0,00	
		4440	Opłaty na zakupowy fundusz świadczeń socjalnych		893,96	893,96	0,00	893,96	0,00	0,00	0,00	0,00	0,00	0,00	0,00	0,00	0,00	0,00	
					-893,96	-893,96	0,00	-893,96	0,00	0,00	0,00	0,00	0,00	0,00	0,00	0,00	0,00	0,00	
					0,00	0,00	0,00	0,00	0,00	0,00	0,00	0,00	0,00	0,00	0,00	0,00	0,00	0,00	
					0,00	0,00	0,00	0,00	0,00	0,00	0,00	0,00	0,00	0,00	0,00	0,00	0,00	0,00	
		4700	Szkolenia pracowników niepełnych (dotychczasowa nazwa)		1 080,00	1 080,00	0,00	1 080,00	0,00	0,00	0,00	0,00	0,00	0,00	0,00	0,00	0,00	0,00	
					-1 080,00	-1 080,00	0,00	-1 080,00	0,00	0,00	0,00	0,00	0,00	0,00	0,00	0,00	0,00	0,00	
					0,00	0,00	0,00	0,00	0,00	0,00	0,00	0,00	0,00	0,00	0,00	0,00	0,00	0,00	
					0,00	0,00	0,00	0,00	0,00	0,00	0,00	0,00	0,00	0,00	0,00	0,00	0,00	0,00	
					19 904 396,20	14 992 239,67	10 428 865,52	6 550 124,53	4 876 730,59	228 346,24	3 953 837,31	0,00	0,00	388 200,00	4 912 155,53	4 912 155,53	0,00	0,00	
					-1 832 951,00	-1 832 951,00	-41 420,80	-27 200,00	-14 220,80	0,00	-1 791 540,20	0,00	0,00	0,00	0,00	0,00	0,00	0,00	
					1 888 155,00	1 888 155,00	45 436,80	24 970,00	20 465,80	0,00	1 842 718,20	0,00	0,00	0,00	0,00	0,00	0,00	0,00	
					19 959 590,20	15 047 433,57	10 430 871,52	6 547 894,93	4 882 976,59	228 346,24	4 005 015,81	0,00	0,00	388 200,00	4 912 155,53	4 912 155,53	0,00	0,00	

*Opisano, m.05.2016*

*mgr Zdzisław Wojtera*

WYDATKI BUDŻETU GMINY DASZYNA NA 2016 ROK - zadania zlecone

Dział	Rozdział	§	Nazwa	Plan	Wydatki bieżące	z tego:										Wydatki majątkowe	z tego:		
						wydatki jednostek budżetowych,	wynagrodzenia i składki od nich naliczane	wydatki związane z realizacją ich statutowych zadań;	dotacje na zadania bieżące	świadczenia na rzecz osób fizycznych;	wydatki na programy finansowane z udziałem środków, o których mowa w art. 5 ust. 1 pkt 2 i 3	wypłaty z tytułu poręczeń i gwarancji	obsługa długu	inwestycje i zakupy inwestycyjne	w tym:		zakup i objęcie akcji i udziałów oraz wniesienie wkładów do spółek prawa handlowego.		
															na programy finansowane z udziałem środków, o których mowa w art. 5 ust. 1 pkt 2 i 3,				
1	2	3	4	5	6	7	8	9	10	11	12	13	14	15	16	17	18		
852		Pomoc społeczna	przed zmianą	3 021 500,00	3 021 500,00	120 101,19	103 831,47	16 269,72	0,00	2 901 398,81	0,00	0,00	0,00	0,00	0,00	0,00	0,00	0,00	
			zmniejszenie	-1 826 981,00	-1 826 981,00	-35 420,80	-21 200,00	-14 220,80	0,00	-1 791 540,20	0,00	0,00	0,00	0,00	0,00	0,00	0,00	0,00	0,00
			zwiększenie	1 831 432,00	1 831 432,00	35 666,80	21 200,00	14 466,80	0,00	1 795 765,20	0,00	0,00	0,00	0,00	0,00	0,00	0,00	0,00	0,00
			po zmianach	3 025 971,00	3 025 971,00	120 347,19	103 831,47	16 515,72	0,00	2 905 623,81	0,00	0,00	0,00	0,00	0,00	0,00	0,00	0,00	0,00
85211		Świadczenie wychowawcze	przed zmianą	0,00	0,00	0,00	0,00	0,00	0,00	0,00	0,00	0,00	0,00	0,00	0,00	0,00	0,00	0,00	
			zmniejszenie	0,00	0,00	0,00	0,00	0,00	0,00	0,00	0,00	0,00	0,00	0,00	0,00	0,00	0,00	0,00	0,00
			zwiększenie	1 827 116,00	1 827 116,00	35 575,80	21 200,00	14 375,80	0,00	1 791 540,20	0,00	0,00	0,00	0,00	0,00	0,00	0,00	0,00	0,00
			po zmianach	1 827 116,00	1 827 116,00	35 575,80	21 200,00	14 375,80	0,00	1 791 540,20	0,00	0,00	0,00	0,00	0,00	0,00	0,00	0,00	0,00
3020		Wydatki osobowe niezaliczone do wynagrodzeń	przed zmianą	0,00	0,00	0,00	0,00	0,00	0,00	0,00	0,00	0,00	0,00	0,00	0,00	0,00	0,00	0,00	
			zmniejszenie	0,00	0,00	0,00	0,00	0,00	0,00	0,00	0,00	0,00	0,00	0,00	0,00	0,00	0,00	0,00	0,00
			zwiększenie	250,00	250,00	0,00	0,00	0,00	0,00	250,00	0,00	0,00	0,00	0,00	0,00	0,00	0,00	0,00	0,00
			po zmianach	250,00	250,00	0,00	0,00	0,00	0,00	250,00	0,00	0,00	0,00	0,00	0,00	0,00	0,00	0,00	0,00
3110		Świadczenia społeczne	przed zmianą	0,00	0,00	0,00	0,00	0,00	0,00	0,00	0,00	0,00	0,00	0,00	0,00	0,00	0,00	0,00	
			zmniejszenie	0,00	0,00	0,00	0,00	0,00	0,00	0,00	0,00	0,00	0,00	0,00	0,00	0,00	0,00	0,00	0,00
			zwiększenie	1 791 290,20	1 791 290,20	0,00	0,00	0,00	0,00	1 791 290,20	0,00	0,00	0,00	0,00	0,00	0,00	0,00	0,00	0,00
			po zmianach	1 791 290,20	1 791 290,20	0,00	0,00	0,00	0,00	1 791 290,20	0,00	0,00	0,00	0,00	0,00	0,00	0,00	0,00	0,00
4010		Wynagrodzenia osobowe pracowników	przed zmianą	0,00	0,00	0,00	0,00	0,00	0,00	0,00	0,00	0,00	0,00	0,00	0,00	0,00	0,00	0,00	
			zmniejszenie	0,00	0,00	0,00	0,00	0,00	0,00	0,00	0,00	0,00	0,00	0,00	0,00	0,00	0,00	0,00	0,00
			zwiększenie	18 100,00	18 100,00	18 100,00	18 100,00	0,00	0,00	0,00	0,00	0,00	0,00	0,00	0,00	0,00	0,00	0,00	0,00
			po zmianach	18 100,00	18 100,00	18 100,00	18 100,00	0,00	0,00	0,00	0,00	0,00	0,00	0,00	0,00	0,00	0,00	0,00	0,00
4110		Składki na ubezpieczenia społeczne	przed zmianą	0,00	0,00	0,00	0,00	0,00	0,00	0,00	0,00	0,00	0,00	0,00	0,00	0,00	0,00	0,00	
			zmniejszenie	0,00	0,00	0,00	0,00	0,00	0,00	0,00	0,00	0,00	0,00	0,00	0,00	0,00	0,00	0,00	0,00
			zwiększenie	2 700,00	2 700,00	2 700,00	2 700,00	0,00	0,00	0,00	0,00	0,00	0,00	0,00	0,00	0,00	0,00	0,00	0,00
			po zmianach	2 700,00	2 700,00	2 700,00	2 700,00	0,00	0,00	0,00	0,00	0,00	0,00	0,00	0,00	0,00	0,00	0,00	0,00
4120		Składki na Fundusz Pracy	przed zmianą	0,00	0,00	0,00	0,00	0,00	0,00	0,00	0,00	0,00	0,00	0,00	0,00	0,00	0,00	0,00	
			zmniejszenie	0,00	0,00	0,00	0,00	0,00	0,00	0,00	0,00	0,00	0,00	0,00	0,00	0,00	0,00	0,00	0,00
			zwiększenie	400,00	400,00	400,00	400,00	0,00	0,00	0,00	0,00	0,00	0,00	0,00	0,00	0,00	0,00	0,00	0,00
			po zmianach	400,00	400,00	400,00	400,00	0,00	0,00	0,00	0,00	0,00	0,00	0,00	0,00	0,00	0,00	0,00	0,00
4210		Zakup materiałów i wyposażenia	przed zmianą	0,00	0,00	0,00	0,00	0,00	0,00	0,00	0,00	0,00	0,00	0,00	0,00	0,00	0,00	0,00	
			zmniejszenie	0,00	0,00	0,00	0,00	0,00	0,00	0,00	0,00	0,00	0,00	0,00	0,00	0,00	0,00	0,00	0,00
			zwiększenie	10 021,84	10 021,84	10 021,84	0,00	10 021,84	0,00	0,00	0,00	0,00	0,00	0,00	0,00	0,00	0,00	0,00	0,00
			po zmianach	10 021,84	10 021,84	10 021,84	0,00	10 021,84	0,00	0,00	0,00	0,00	0,00	0,00	0,00	0,00	0,00	0,00	0,00
4280		Zakup usług zdrowotnych	przed zmianą	0,00	0,00	0,00	0,00	0,00	0,00	0,00	0,00	0,00	0,00	0,00	0,00	0,00	0,00	0,00	
			zmniejszenie	0,00	0,00	0,00	0,00	0,00	0,00	0,00	0,00	0,00	0,00	0,00	0,00	0,00	0,00	0,00	0,00
			zwiększenie	280,00	280,00	280,00	0,00	280,00	0,00	0,00	0,00	0,00	0,00	0,00	0,00	0,00	0,00	0,00	0,00
			po zmianach	280,00	280,00	280,00	0,00	280,00	0,00	0,00	0,00	0,00	0,00	0,00	0,00	0,00	0,00	0,00	0,00
4300		Zakup usług pozostałych	przed zmianą	0,00	0,00	0,00	0,00	0,00	0,00	0,00	0,00	0,00	0,00	0,00	0,00	0,00	0,00	0,00	
			zmniejszenie	0,00	0,00	0,00	0,00	0,00	0,00	0,00	0,00	0,00	0,00	0,00	0,00	0,00	0,00	0,00	0,00
			zwiększenie	1 000,00	1 000,00	1 000,00	0,00	1 000,00	0,00	0,00	0,00	0,00	0,00	0,00	0,00	0,00	0,00	0,00	0,00
			po zmianach	1 000,00	1 000,00	1 000,00	0,00	1 000,00	0,00	0,00	0,00	0,00	0,00	0,00	0,00	0,00	0,00	0,00	0,00
4380		Opłaty z tytułu zakupu usług telekomunikacyjnych	przed zmianą	0,00	0,00	0,00	0,00	0,00	0,00	0,00	0,00	0,00	0,00	0,00	0,00	0,00	0,00	0,00	
			zmniejszenie	0,00	0,00	0,00	0,00	0,00	0,00	0,00	0,00	0,00	0,00	0,00	0,00	0,00	0,00	0,00	
			zwiększenie	600,00	600,00	600,00	0,00	600,00	0,00	0,00	0,00	0,00	0,00	0,00	0,00	0,00	0,00	0,00	
			po zmianach	600,00	600,00	600,00	0,00	600,00	0,00	0,00	0,00	0,00	0,00	0,00	0,00	0,00	0,00	0,00	

Lp	Dział	Rozdział	§	Nazwa	Plan		Wydatki		Wydatki		Wydatki		Wydatki		Wydatki		Wydatki		Wydatki		Wydatki		Wydatki			
					przez zmianę	zmniejszenie	przez zmianę	zmniejszenie	przez zmianę	zmniejszenie	przez zmianę	zmniejszenie	przez zmianę	zmniejszenie	przez zmianę	zmniejszenie	przez zmianę	zmniejszenie	przez zmianę	zmniejszenie	przez zmianę	zmniejszenie	przez zmianę	zmniejszenie	przez zmianę	zmniejszenie
1					0,00	0,00	0,00	0,00	0,00	0,00	0,00	0,00	0,00	0,00	0,00	0,00	0,00	0,00	0,00	0,00	0,00	0,00	0,00	0,00		
2					0,00	0,00	0,00	0,00	0,00	0,00	0,00	0,00	0,00	0,00	0,00	0,00	0,00	0,00	0,00	0,00	0,00	0,00	0,00	0,00		
3					0,00	0,00	0,00	0,00	0,00	0,00	0,00	0,00	0,00	0,00	0,00	0,00	0,00	0,00	0,00	0,00	0,00	0,00	0,00	0,00		
4					0,00	0,00	0,00	0,00	0,00	0,00	0,00	0,00	0,00	0,00	0,00	0,00	0,00	0,00	0,00	0,00	0,00	0,00	0,00	0,00		
5				Plan	0,00	0,00	0,00	0,00	0,00	0,00	0,00	0,00	0,00	0,00	0,00	0,00	0,00	0,00	0,00	0,00	0,00	0,00	0,00	0,00	0,00	
					0,00	0,00	0,00	0,00	0,00	0,00	0,00	0,00	0,00	0,00	0,00	0,00	0,00	0,00	0,00	0,00	0,00	0,00	0,00	0,00	0,00	0,00
6				Wydatki	0,00	0,00	0,00	0,00	0,00	0,00	0,00	0,00	0,00	0,00	0,00	0,00	0,00	0,00	0,00	0,00	0,00	0,00	0,00	0,00	0,00	
					0,00	0,00	0,00	0,00	0,00	0,00	0,00	0,00	0,00	0,00	0,00	0,00	0,00	0,00	0,00	0,00	0,00	0,00	0,00	0,00	0,00	0,00
7				wydatki jednostek budżetowych,	0,00	0,00	0,00	0,00	0,00	0,00	0,00	0,00	0,00	0,00	0,00	0,00	0,00	0,00	0,00	0,00	0,00	0,00	0,00	0,00	0,00	
					0,00	0,00	0,00	0,00	0,00	0,00	0,00	0,00	0,00	0,00	0,00	0,00	0,00	0,00	0,00	0,00	0,00	0,00	0,00	0,00	0,00	0,00
8				wynagrodzenia i należane	0,00	0,00	0,00	0,00	0,00	0,00	0,00	0,00	0,00	0,00	0,00	0,00	0,00	0,00	0,00	0,00	0,00	0,00	0,00	0,00	0,00	
					0,00	0,00	0,00	0,00	0,00	0,00	0,00	0,00	0,00	0,00	0,00	0,00	0,00	0,00	0,00	0,00	0,00	0,00	0,00	0,00	0,00	0,00
9				z tego: wydatki związane z realizacją zadań, zadań i stbilowych	0,00	0,00	0,00	0,00	0,00	0,00	0,00	0,00	0,00	0,00	0,00	0,00	0,00	0,00	0,00	0,00	0,00	0,00	0,00	0,00	0,00	
					0,00	0,00	0,00	0,00	0,00	0,00	0,00	0,00	0,00	0,00	0,00	0,00	0,00	0,00	0,00	0,00	0,00	0,00	0,00	0,00	0,00	0,00
10				dotacje na zadania bieżące	0,00	0,00	0,00	0,00	0,00	0,00	0,00	0,00	0,00	0,00	0,00	0,00	0,00	0,00	0,00	0,00	0,00	0,00	0,00	0,00	0,00	
					0,00	0,00	0,00	0,00	0,00	0,00	0,00	0,00	0,00	0,00	0,00	0,00	0,00	0,00	0,00	0,00	0,00	0,00	0,00	0,00	0,00	0,00
11				szkolenia na rzecz osób fizycznych;	0,00	0,00	0,00	0,00	0,00	0,00	0,00	0,00	0,00	0,00	0,00	0,00	0,00	0,00	0,00	0,00	0,00	0,00	0,00	0,00	0,00	
					0,00	0,00	0,00	0,00	0,00	0,00	0,00	0,00	0,00	0,00	0,00	0,00	0,00	0,00	0,00	0,00	0,00	0,00	0,00	0,00	0,00	0,00
12				wydatki na finansowanie z udziałem środków, o wartości poniżej 150 tys. zł	0,00	0,00	0,00	0,00	0,00	0,00	0,00	0,00	0,00	0,00	0,00	0,00	0,00	0,00	0,00	0,00	0,00	0,00	0,00	0,00	0,00	
					0,00	0,00	0,00	0,00	0,00	0,00	0,00	0,00	0,00	0,00	0,00	0,00	0,00	0,00	0,00	0,00	0,00	0,00	0,00	0,00	0,00	0,00
13				wynagrodzenia i gwarancje	0,00	0,00	0,00	0,00	0,00	0,00	0,00	0,00	0,00	0,00	0,00	0,00	0,00	0,00	0,00	0,00	0,00	0,00	0,00	0,00	0,00	
					0,00	0,00	0,00	0,00	0,00	0,00	0,00	0,00	0,00	0,00	0,00	0,00	0,00	0,00	0,00	0,00	0,00	0,00	0,00	0,00	0,00	0,00
14				obsługa długu	0,00	0,00	0,00	0,00	0,00	0,00	0,00	0,00	0,00	0,00	0,00	0,00	0,00	0,00	0,00	0,00	0,00	0,00	0,00	0,00	0,00	0,00
					0,00	0,00	0,00	0,00	0,00	0,00	0,00	0,00	0,00	0,00	0,00	0,00	0,00	0,00	0,00	0,00	0,00	0,00	0,00	0,00	0,00	0,00
15				Wydatki majątkowe	0,00	0,00	0,00	0,00	0,00	0,00	0,00	0,00	0,00	0,00	0,00	0,00	0,00	0,00	0,00	0,00	0,00	0,00	0,00	0,00	0,00	0,00
					0,00	0,00	0,00	0,00	0,00	0,00	0,00	0,00	0,00	0,00	0,00	0,00	0,00	0,00	0,00	0,00	0,00	0,00	0,00	0,00	0,00	0,00
16				Inwestycje i zakupy	0,00	0,00	0,00	0,00	0,00	0,00	0,00	0,00	0,00	0,00	0,00	0,00	0,00	0,00	0,00	0,00	0,00	0,00	0,00	0,00	0,00	0,00
					0,00	0,00	0,00	0,00	0,00	0,00	0,00	0,00	0,00	0,00	0,00	0,00	0,00	0,00	0,00	0,00	0,00	0,00	0,00	0,00	0,00	0,00
17				w tym: na programy i udziały w kosztach, o wartości powyżej 150 tys. zł	0,00	0,00	0,00	0,00	0,00	0,00	0,00	0,00	0,00	0,00	0,00	0,00	0,00	0,00	0,00	0,00	0,00	0,00	0,00	0,00	0,00	
					0,00	0,00	0,00	0,00	0,00	0,00	0,00	0,00	0,00	0,00	0,00	0,00	0,00	0,00	0,00	0,00	0,00	0,00	0,00	0,00	0,00	0,00
18				z tego: zakup i objęcie akcji i udziałów oraz wniesienie wkładów do spółek prawa handlowego.	0,00	0,00	0,00	0,00	0,00	0,00	0,00	0,00	0,00	0,00	0,00	0,00	0,00	0,00	0,00	0,00	0,00	0,00	0,00	0,00	0,00	
					0,00	0,00	0,00	0,00	0,00	0,00	0,00	0,00	0,00	0,00	0,00	0,00	0,00	0,00	0,00	0,00	0,00	0,00	0,00	0,00	0,00	0,00

Dział	Rozdział	§	Nazwa	Plan	Z tego:													
					Wydatki bieżące	z tego:							Wydatki majątkowe	z tego:				
						wydatki jednostek budżetowych,	wynagrodzenia i składki od nich naliczane		wydatki związane z realizacją ich statutowych zadań;	dotacje na zadania bieżące	świadczenia na rzecz osób fizycznych;	wydatki na programy finansowane z udziałem środków, o których mowa w art. 5 ust. 1 pkt 2 i 3		wydatki z tytułu poręczeń i gwarancji	obsługa długu	Inwestycje i zakupy inwestycyjne	w tym:	
							na programy finansowane z udziałem środków, o których mowa w art. 5 ust. 1 pkt 2 i 3,	zakup i objęcie akcji i udziałów oraz wniesienie wkładów do spółek prawa handlowego.										
1	2	3	4	5	6	7	8	9	10	11	12	13	14	15	16	17	18	
		4210	Zakup materiałów i wyposażenia	przed zmianą	10 021,84	10 021,84	10 021,84	0,00	10 021,84	0,00	0,00	0,00	0,00	0,00	0,00	0,00	0,00	0,00
				zmniejszenie	-9 866,84	-9 866,84	-9 866,84	0,00	-9 866,84	0,00	0,00	0,00	0,00	0,00	0,00	0,00	0,00	0,00
				zwiększenie	0,00	0,00	0,00	0,00	0,00	0,00	0,00	0,00	0,00	0,00	0,00	0,00	0,00	0,00
				po zmianach	155,00	155,00	155,00	0,00	155,00	0,00	0,00	0,00	0,00	0,00	0,00	0,00	0,00	0,00
		4280	Zakup usług zdrowotnych	przed zmianą	280,00	280,00	280,00	0,00	280,00	0,00	0,00	0,00	0,00	0,00	0,00	0,00	0,00	0,00
				zmniejszenie	-280,00	-280,00	-280,00	0,00	-280,00	0,00	0,00	0,00	0,00	0,00	0,00	0,00	0,00	0,00
				zwiększenie	0,00	0,00	0,00	0,00	0,00	0,00	0,00	0,00	0,00	0,00	0,00	0,00	0,00	0,00
				po zmianach	0,00	0,00	0,00	0,00	0,00	0,00	0,00	0,00	0,00	0,00	0,00	0,00	0,00	0,00
		4300	Zakup usług pozostałych	przed zmianą	1 000,00	1 000,00	1 000,00	0,00	1 000,00	0,00	0,00	0,00	0,00	0,00	0,00	0,00	0,00	0,00
				zmniejszenie	-1 000,00	-1 000,00	-1 000,00	0,00	-1 000,00	0,00	0,00	0,00	0,00	0,00	0,00	0,00	0,00	0,00
				zwiększenie	0,00	0,00	0,00	0,00	0,00	0,00	0,00	0,00	0,00	0,00	0,00	0,00	0,00	0,00
				po zmianach	0,00	0,00	0,00	0,00	0,00	0,00	0,00	0,00	0,00	0,00	0,00	0,00	0,00	0,00
		4360	Opłaty z tytułu zakupu usług telekomunikacyjnych	przed zmianą	600,00	600,00	600,00	0,00	600,00	0,00	0,00	0,00	0,00	0,00	0,00	0,00	0,00	0,00
				zmniejszenie	-600,00	-600,00	-600,00	0,00	-600,00	0,00	0,00	0,00	0,00	0,00	0,00	0,00	0,00	0,00
				zwiększenie	0,00	0,00	0,00	0,00	0,00	0,00	0,00	0,00	0,00	0,00	0,00	0,00	0,00	0,00
				po zmianach	0,00	0,00	0,00	0,00	0,00	0,00	0,00	0,00	0,00	0,00	0,00	0,00	0,00	0,00
		4410	Podróże służbowe krajowe	przed zmianą	500,00	500,00	500,00	0,00	500,00	0,00	0,00	0,00	0,00	0,00	0,00	0,00	0,00	0,00
				zmniejszenie	-500,00	-500,00	-500,00	0,00	-500,00	0,00	0,00	0,00	0,00	0,00	0,00	0,00	0,00	0,00
				zwiększenie	0,00	0,00	0,00	0,00	0,00	0,00	0,00	0,00	0,00	0,00	0,00	0,00	0,00	0,00
				po zmianach	0,00	0,00	0,00	0,00	0,00	0,00	0,00	0,00	0,00	0,00	0,00	0,00	0,00	0,00
		4440	Opłaty na zakładowy fundusz świadczeń społecznych	przed zmianą	893,96	893,96	893,96	0,00	893,96	0,00	0,00	0,00	0,00	0,00	0,00	0,00	0,00	0,00
				zmniejszenie	-893,96	-893,96	-893,96	0,00	-893,96	0,00	0,00	0,00	0,00	0,00	0,00	0,00	0,00	0,00
				zwiększenie	0,00	0,00	0,00	0,00	0,00	0,00	0,00	0,00	0,00	0,00	0,00	0,00	0,00	0,00
				po zmianach	0,00	0,00	0,00	0,00	0,00	0,00	0,00	0,00	0,00	0,00	0,00	0,00	0,00	0,00
		4700	Szkolenia pracowników niebędących członkami korpusu służby cywilnej	przed zmianą	1 080,00	1 080,00	1 080,00	0,00	1 080,00	0,00	0,00	0,00	0,00	0,00	0,00	0,00	0,00	0,00
				zmniejszenie	-1 080,00	-1 080,00	-1 080,00	0,00	-1 080,00	0,00	0,00	0,00	0,00	0,00	0,00	0,00	0,00	0,00
				zwiększenie	0,00	0,00	0,00	0,00	0,00	0,00	0,00	0,00	0,00	0,00	0,00	0,00	0,00	0,00
				po zmianach	0,00	0,00	0,00	0,00	0,00	0,00	0,00	0,00	0,00	0,00	0,00	0,00	0,00	0,00
			<b>Wydatki razem:</b>	przed zmianą	3 408 721,91	3 408 721,91	507 323,10	141 327,47	365 995,63	0,00	2 901 398,81	0,00	0,00	0,00	0,00	0,00	0,00	0,00
				zmniejszenie	-1 826 961,00	-1 826 961,00	-35 420,80	-21 200,00	-14 220,80	0,00	-1 791 640,20	0,00	0,00	0,00	0,00	0,00	0,00	0,00
				zwiększenie	1 831 432,00	1 831 432,00	35 666,80	21 200,00	14 466,80	0,00	1 795 766,20	0,00	0,00	0,00	0,00	0,00	0,00	0,00
				po zmianach	3 413 192,91	3 413 192,91	507 569,10	141 327,47	366 241,63	0,00	2 905 623,81	0,00	0,00	0,00	0,00	0,00	0,00	0,00

Dziękuję, M. 05, 2016

WÓJTA  
mgr Zbigniew Wojtera

