

**ZARZĄDZENIE NR 86/2016  
WÓJTA GMINY DASZYNA  
z dnia 30 grudnia 2016 roku**

**w sprawie zmian w budżecie gminy na 2016 rok**

*Na podstawie art. 30 ust. 1 i 2, pkt 4 ustawy z dnia 8 marca 1990 r. o samorządzie gminnym (tekst jednolity Dz.U.2016, poz.446) oraz art. 257 ustawy z dnia 27 sierpnia 2009 r. o finansach publicznych (tekst jednolity Dz.U.2013, poz. 885, zmiana Dz.U.2013, poz. 938, Dz.U.2013, poz. 1646 i Dz.U.2014, poz. 379)*

**Wójt Gminy zarządza, co następuje**

§ 1.1. Zmienia się wydatki budżetowe bieżące w ten sposób, że dokonuje się przesunięć wydatków w ramach działu i z rezerwy budżetowej.

2. Dokonane zmiany obrazuje tabela nr 2 do niniejszego Zarządzenia. Wydatki ogółem nie zmieniają się i wynoszą 21.515.211,39 zł.

*(Urealnienie wydatków w szkołach, GOPS i UG; wprowadzenie planu wydatków na podatek od dróg gminnych)*

§ 2. Zarządzenie wchodzi w życie z dniem podjęcia i podlega ogłoszeniu.

  
WÓJT  
mgr Zbigniew Wojtera

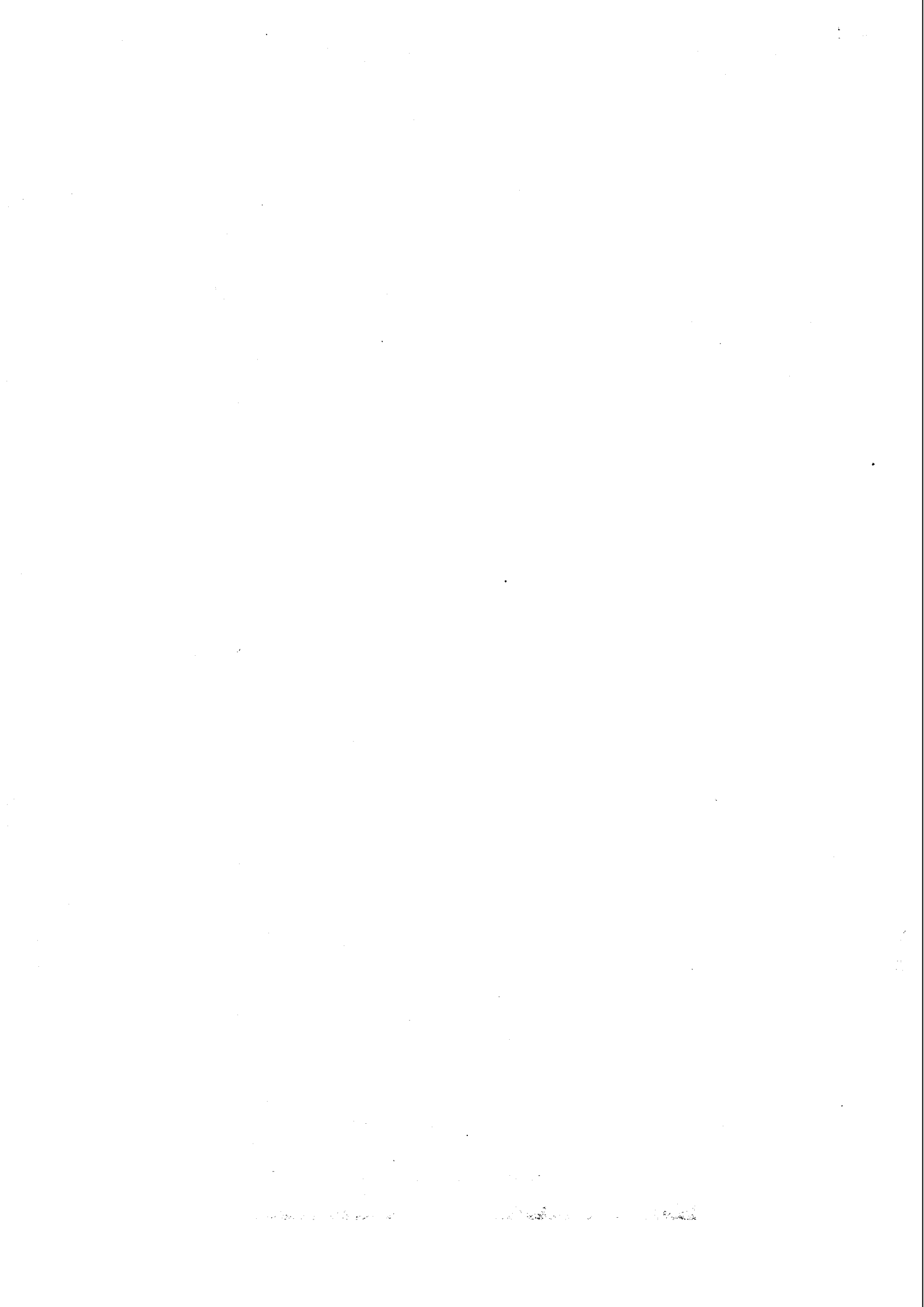















Dział	Rozdział	§	Nazwa	Plan	Z tego:																	
					6	7	8	z tego:		9	10	11	12	13	14	15	16	z tego:				
				Wydatki bieżące	Wydatki jednostek budżetowych,	wynagrodzenia i składki od nich naliczane	Wydatki związane z realizacją ich statutowych zadań;	dotacje na zadania bieżące	świadczenia na rzecz osób fizycznych;	Wydatki na programy finansowane z udziałem środków, o których mowa w art. 5 ust. 1 pkt 2 i 3	Wydatki na wypłaty z tytułu poręczenia i gwarancji	obsługa długu	Wydatki majątkowe	inwestycje i zakupy inwestycyjne	w tym:							
				5	6	7	8	9	10	11	12	13	14	15	16	17	18					
90001	90001	3	4	102 685,67	102 685,67	0,00	102 685,67	0,00	0,00	0,00	0,00	0,00	0,00	0,00	0,00	0,00	0,00	0,00				
				przed zmianą	-9 650,00	-9 650,00	0,00	-9 650,00	0,00	0,00	0,00	0,00	0,00	0,00	0,00	0,00	0,00	0,00	0,00	0,00		
				zmniejszenie	0,00	0,00	0,00	0,00	0,00	0,00	0,00	0,00	0,00	0,00	0,00	0,00	0,00	0,00	0,00	0,00	0,00	
				zwiększenie	93 035,67	93 035,67	0,00	93 035,67	0,00	93 035,67	0,00	0,00	0,00	0,00	0,00	0,00	0,00	0,00	0,00	0,00	0,00	
				po zmianach	2 800,00	2 800,00	0,00	2 800,00	0,00	2 800,00	0,00	0,00	0,00	0,00	0,00	0,00	0,00	0,00	0,00	0,00	0,00	
				4210	4210	4210	-550,00	-550,00	0,00	-550,00	0,00	0,00	0,00	0,00	0,00	0,00	0,00	0,00	0,00	0,00	0,00	
				Zakup materiałów i wyposażenia	0,00	0,00	0,00	0,00	0,00	0,00	0,00	0,00	0,00	0,00	0,00	0,00	0,00	0,00	0,00	0,00	0,00	
				po zmianach	2 250,00	2 250,00	0,00	2 250,00	0,00	2 250,00	0,00	0,00	0,00	0,00	0,00	0,00	0,00	0,00	0,00	0,00	0,00	
				4300	4300	4300	32 000,00	32 000,00	0,00	32 000,00	0,00	0,00	0,00	0,00	0,00	0,00	0,00	0,00	0,00	0,00	0,00	0,00
				Zakup usług pozostałych	-6 400,00	-6 400,00	0,00	-6 400,00	0,00	-6 400,00	0,00	0,00	0,00	0,00	0,00	0,00	0,00	0,00	0,00	0,00	0,00	0,00
po zmianach	25 600,00	25 600,00	0,00	25 600,00	0,00	25 600,00	0,00	0,00	0,00	0,00	0,00	0,00	0,00	0,00	0,00	0,00	0,00	0,00				
4430	4430	4430	6 456,00	6 456,00	0,00	6 456,00	0,00	0,00	0,00	0,00	0,00	0,00	0,00	0,00	0,00	0,00	0,00	0,00				
Różne epoki i lektury	-2 700,00	-2 700,00	0,00	-2 700,00	0,00	-2 700,00	0,00	0,00	0,00	0,00	0,00	0,00	0,00	0,00	0,00	0,00	0,00	0,00				
po zmianach	3 756,00	3 756,00	0,00	3 756,00	0,00	3 756,00	0,00	0,00	0,00	0,00	0,00	0,00	0,00	0,00	0,00	0,00	0,00	0,00				
90003	90003	90003	77 410,93	77 410,93	0,00	77 410,93	0,00	0,00	0,00	0,00	0,00	0,00	0,00	0,00	0,00	0,00	0,00	0,00				
Oczyszczanie miast i wsi	-1 527,00	-1 527,00	0,00	-1 527,00	0,00	-1 527,00	0,00	0,00	0,00	0,00	0,00	0,00	0,00	0,00	0,00	0,00	0,00	0,00				
po zmianach	127,00	127,00	0,00	127,00	0,00	127,00	0,00	0,00	0,00	0,00	0,00	0,00	0,00	0,00	0,00	0,00	0,00	0,00				
4010	4010	4010	76 010,93	76 010,93	0,00	76 010,93	0,00	0,00	0,00	0,00	0,00	0,00	0,00	0,00	0,00	0,00	0,00	0,00				
Wynagrodzenia osobowe pracowników	29 240,00	29 240,00	0,00	29 240,00	0,00	29 240,00	0,00	0,00	0,00	0,00	0,00	0,00	0,00	0,00	0,00	0,00	0,00	0,00				
po zmianach	-127,00	-127,00	0,00	-127,00	0,00	-127,00	0,00	0,00	0,00	0,00	0,00	0,00	0,00	0,00	0,00	0,00	0,00	0,00				
4110	4110	4110	29 113,00	29 113,00	0,00	29 113,00	0,00	0,00	0,00	0,00	0,00	0,00	0,00	0,00	0,00	0,00	0,00	0,00				
Składki na ubezpieczenie społeczne	5 410,00	5 410,00	0,00	5 410,00	0,00	5 410,00	0,00	0,00	0,00	0,00	0,00	0,00	0,00	0,00	0,00	0,00	0,00	0,00				
po zmianach	127,00	127,00	0,00	127,00	0,00	127,00	0,00	0,00	0,00	0,00	0,00	0,00	0,00	0,00	0,00	0,00	0,00	0,00				
4300	4300	4300	8 000,00	8 000,00	0,00	8 000,00	0,00	0,00	0,00	0,00	0,00	0,00	0,00	0,00	0,00	0,00	0,00	0,00				
Zakup usług pozostałych	-1 400,00	-1 400,00	0,00	-1 400,00	0,00	-1 400,00	0,00	0,00	0,00	0,00	0,00	0,00	0,00	0,00	0,00	0,00	0,00	0,00				
po zmianach	6 600,00	6 600,00	0,00	6 600,00	0,00	6 600,00	0,00	0,00	0,00	0,00	0,00	0,00	0,00	0,00	0,00	0,00	0,00	0,00				
90004	90004	90004	4 000,00	4 000,00	0,00	4 000,00	0,00	0,00	0,00	0,00	0,00	0,00	0,00	0,00	0,00	0,00	0,00	0,00				
Utrzymanie zieleni w miastach i gminach	-3 950,00	-3 950,00	0,00	-3 950,00	0,00	-3 950,00	0,00	0,00	0,00	0,00	0,00	0,00	0,00	0,00	0,00	0,00	0,00	0,00				
po zmianach	50,00	50,00	0,00	50,00	0,00	50,00	0,00	0,00	0,00	0,00	0,00	0,00	0,00	0,00	0,00	0,00	0,00	0,00				
4210	4210	4210	2 000,00	2 000,00	0,00	2 000,00	0,00	0,00	0,00	0,00	0,00	0,00	0,00	0,00	0,00	0,00	0,00	0,00				
Zakup materiałów i wyposażenia	-1 950,00	-1 950,00	0,00	-1 950,00	0,00	-1 950,00	0,00	0,00	0,00	0,00	0,00	0,00	0,00	0,00	0,00	0,00	0,00	0,00				
po zmianach	50,00	50,00	0,00	50,00	0,00	50,00	0,00	0,00	0,00	0,00	0,00	0,00	0,00	0,00	0,00	0,00	0,00	0,00				
4300	4300	4300	2 000,00	2 000,00	0,00	2 000,00	0,00	0,00	0,00	0,00	0,00	0,00	0,00	0,00	0,00	0,00	0,00	0,00				
Zakup usług pozostałych	-2 000,00	-2 000,00	0,00	-2 000,00	0,00	-2 000,00	0,00	0,00	0,00	0,00	0,00	0,00	0,00	0,00	0,00	0,00	0,00	0,00				
po zmianach	0,00	0,00	0,00	0,00	0,00	0,00	0,00	0,00	0,00	0,00	0,00	0,00	0,00	0,00	0,00	0,00	0,00	0,00				
80015	80015	80015	311 230,00	311 230,00	0,00	311 230,00	0,00	0,00	0,00	0,00	0,00	0,00	0,00	0,00	0,00	0,00	0,00	0,00				
Oświetlenie ulic, placów i dróg	15 000,00	15 000,00	0,00	15 000,00	0,00	15 000,00	0,00	0,00	0,00	0,00	0,00	0,00	0,00	0,00	0,00	0,00	0,00	0,00				
po zmianach	326 230,00	326 230,00	0,00	326 230,00	0,00	326 230,00	0,00	0,00	0,00	0,00	0,00	0,00	0,00	0,00	0,00	0,00	0,00	0,00				

