

ZARZĄDZENIE NR 36/2017
WÓJTA GMINY DASZYNA
z dnia 22 maja 2017 roku

w sprawie zmian w budżecie gminy na 2017 rok

Na podstawie art. 30 ust. 1 i 2, pkt 4 ustawy z dnia 8 marca 1990 r. o samorządzie gminnym (tekst jednolity Dz.U.2016, poz.446) oraz art. 257 ustawy z dnia 27 sierpnia 2009 r. o finansach publicznych (tekst jednolity Dz.U.2016, poz. 1870, zmiana Dz.U.2016, poz. 1948, poz. 1984, poz. 2260 oraz Dz.U.2017, poz. 60 i 191)

Wójt Gminy zarządza, co następuje

§ 1. Uchyła się w całości Zarządzenie Nr 20/2017 Wójta Gminy w Daszynie z dnia 31.03.2017 r. w sprawie zmian w budżecie gminy na 2017 rok oraz Zarządzenie Nr 33/2017 Wójta Gminy w Daszynie z dnia 16.05.2017 r. w sprawie zmiany Zarządzenia nr 20/2017 Wójta Gminy Daszyna z dnia 31 marca 2017 r. w sprawie zmian w budżecie gminy na 2017 rok.

§ 2.1. Zwiększa się dochody budżetowe bieżące o kwotę 45.282,00 zł.

2. Dokonane zmiany obrazuje tabela nr 1 do niniejszego Zarządzenia. Dochody po zmianach wynoszą ogółem 43.349.224,85 zł.

(Zmniejszenie dotacji na oddziały przedszkolne oraz wprowadzenie dotacji na stypendia dla uczniów - zgodnie z decyzjami Wojewody Łódzkiego z 22.03.br.)

§ 3.1. Zmienia się wydatki budżetowe bieżące w ten sposób, że:

- zwiększa się wydatki o kwotę 45.282.000,00 zł,
- dokonuje się przesunięć wydatków w ramach działu i z rezerwy budżetowej.

2. Dokonane zmiany obrazuje tabela nr 2 do niniejszego Zarządzenia. Wydatki po zmianach wynoszą ogółem 43.229.258,76 zł.

(Zmiany wydatków zgodnie z otrzymanymi decyzjami, zabezpieczenie środków na badania profilaktyczne pracowników, urealnienie wydatków na uporządkowanie akt, usunięcie wyrobów azbestowych, ubezpieczenia, podatek Vat, zakup akcesoriów do instrumentów muzycznych Orkiestry Dętej, fundusz świadczeń socjalnych dla GOPS, urealnienie wydatków w Zespole Szkół w Daszynie)

§ 4. Zarządzenie wchodzi w życie z dniem podjęcia i podlega ogłoszeniu.

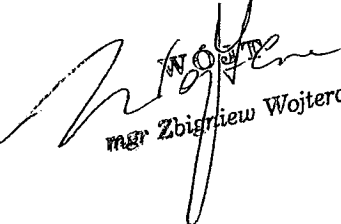
mgr Zbigniew Wojtera



Tabela N1A

DOCHODY BUDŻETU GMINY DASZYNA NA 2017 ROK

w złotych

Dział	Rozdział	§	Nazwa	Plan przed zmianą	Zmniejszenie	Zwiększenie	Plan po zmianach (5+6+7)
1	2	3	4	5	6	7	8
bieżące							
801			Oświata i wychowanie	81 866,00	-14 718,00	0,00	67 148,00
			w tym z tytułu dotacji i środków na finansowanie wydatków na realizację zadań finansowanych z udziałem środków, o których mowa w art. 5 ust. 1 pkt 2 i 3	0,00	0,00	0,00	0,00
	80103		Oddziały przedszkolne w szkołach podstawowych	76 266,00	-14 718,00	0,00	61 548,00
			w tym z tytułu dotacji i środków na finansowanie wydatków na realizację zadań finansowanych z udziałem środków, o których mowa w art. 5 ust. 1 pkt 2 i 3	0,00	0,00	0,00	0,00
		2030	Dotacje celowe otrzymane z budżetu państwa na realizację własnych zadań bieżących gmin (związków gmin, związków powiatowo-gminnych)	76 266,00	-14 718,00	0,00	61 548,00
854			Edukacyjna opieka wychowawcza	0,00	0,00	60 000,00	60 000,00
			w tym z tytułu dotacji i środków na finansowanie wydatków na realizację zadań finansowanych z udziałem środków, o których mowa w art. 5 ust. 1 pkt 2 i 3	0,00	0,00	0,00	0,00
	85415		Pomoc materialna dla uczniów o charakterze socjalnym	0,00	0,00	60 000,00	60 000,00
			w tym z tytułu dotacji i środków na finansowanie wydatków na realizację zadań finansowanych z udziałem środków, o których mowa w art. 5 ust. 1 pkt 2 i 3	0,00	0,00	0,00	0,00
		2030	Dotacje celowe otrzymane z budżetu państwa na realizację własnych zadań bieżących gmin (związków gmin, związków powiatowo-gminnych)	0,00	0,00	60 000,00	60 000,00
bieżące razem:				18 451 700,76	-14 718,00	60 000,00	18 496 982,76
			w tym z tytułu dotacji i środków na finansowanie wydatków na realizację zadań finansowanych z udziałem środków, o których mowa w art. 5 ust. 1 pkt 2 i 3	0,00	0,00	0,00	0,00
majątkowe							
majątkowe razem:				24 852 242,09	0,00	0,00	24 852 242,09
			w tym z tytułu dotacji i środków na finansowanie wydatków na realizację zadań finansowanych z udziałem środków, o których mowa w art. 5 ust. 1 pkt 2 i 3	5 405 138,14	0,00	0,00	5 405 138,14

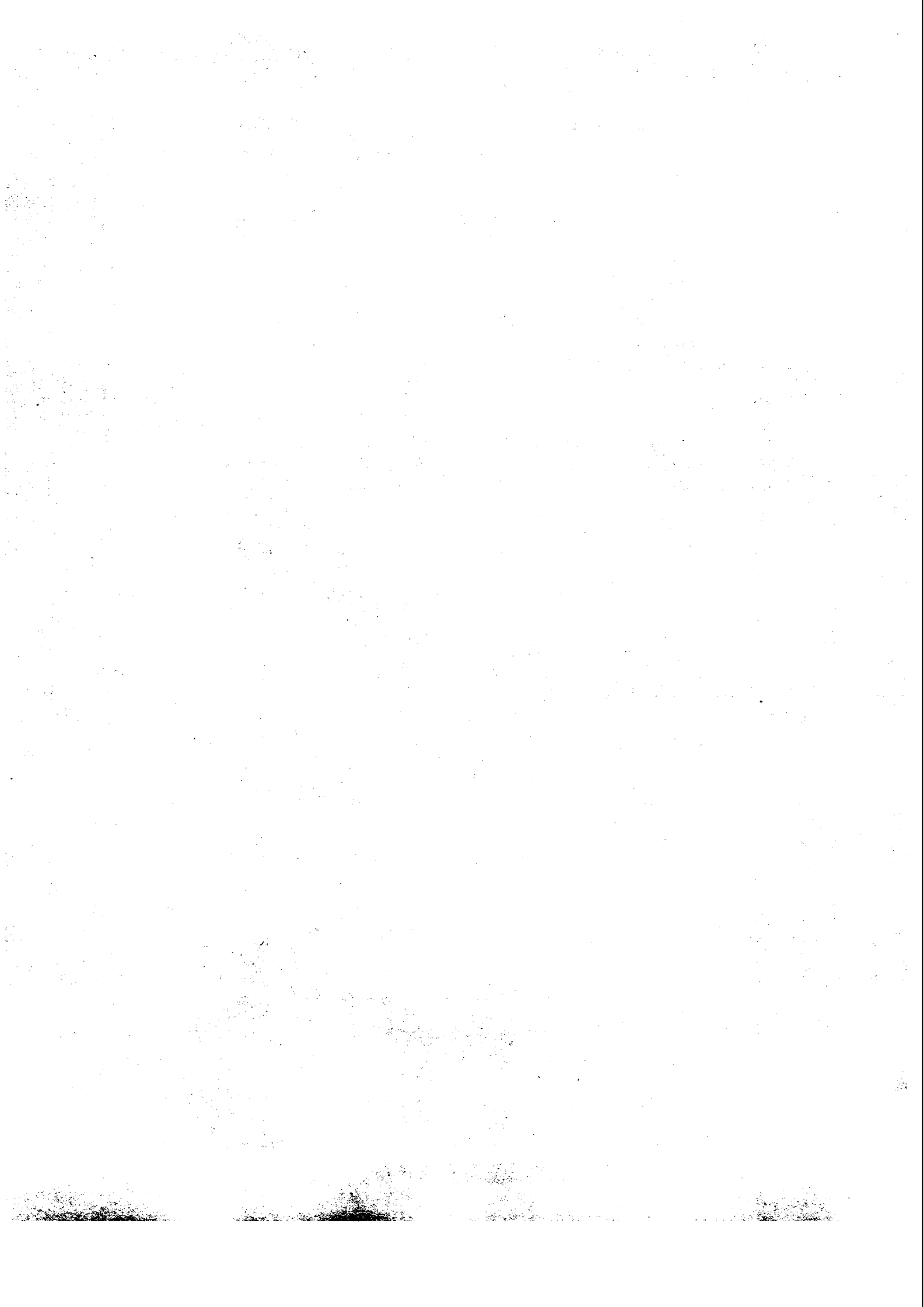
mgr Zdzisław Wojtera
 Wójt

Dasynow, 22.05.2017r.

(* kol 2 do wykorzystania fakultatywnego)

Ogółem:	43 303 942,85	-14 718,00	60 000,00	43 349 224,85
w tym z tytułu dotacji i środków na finansowanie wydatków na realizację zadań finansowanych z udziałem środków, o których mowa w art. 5 ust. 1 pkt 2 i 3	5 405 138,14	0,00	0,00	5 405 138,14

WYDATKI BUDŻETU GMINY DASZYNA NA 2017 ROK

Dział	Rozdział	§	Nazwa	Plan	Z tego:										z tego:				
					Wydatki bieżące	z tego:				dotacje na zadania bieżące	świadczenia na rzecz osób fizycznych;	wydatki na programy finansowane z udziałem środków, o których mowa w art. 5 ust. 1 pkt 2 i 3	wydatki z tytułu poręczeń i gwarancji	obsługa długu	Wydatki majątkowe	Inwestycje i zakupy inwestycyjne	w tym:		zakup i objęcie akcji i udziałów oraz wniesienie wkładów do spółek prawa handlowego.
						wydatki jednostek budżetowych,	wynagrodzenia i składki od nich naliczane	wydatki związane z realizacją ich statutowych zadań;	z tego:								na programy finansowane z udziałem środków, o których mowa w art. 5 ust. 1 pkt 2 i 3,	zakup i objęcie akcji i udziałów oraz wniesienie wkładów do spółek prawa handlowego.	
1	2	3	4	5	6	7	8	9	10	11	12	13	14	15	16	17	18		
					przed zmianą	16 389 953,26	2 218 479,96	2 218 479,96	12 000,00	2 206 479,96	0,00	0,00	0,00	0,00	0,00	14 171 473,30	14 171 473,30	0,00	0,00
					zmniejszenie	-6 600,00	-6 600,00	-6 600,00	0,00	-6 600,00	0,00	0,00	0,00	0,00	0,00	0,00	0,00	0,00	0,00
					zwiększenie	6 600,00	6 600,00	6 600,00	0,00	6 600,00	0,00	0,00	0,00	0,00	0,00	0,00	0,00	0,00	0,00
					po zmianach	16 389 953,26	2 218 479,96	2 218 479,96	12 000,00	2 206 479,96	0,00	0,00	0,00	0,00	0,00	14 171 473,30	14 171 473,30	0,00	0,00
400			Wytwarzanie i zaopatrywanie w energię elektryczną, gaz i wodę		przed zmianą	1 126 221,20	1 126 221,20	1 126 221,20	12 000,00	1 114 221,20	0,00	0,00	0,00	0,00	0,00	0,00	0,00	0,00	0,00
					zmniejszenie	-6 600,00	-6 600,00	-6 600,00	0,00	-6 600,00	0,00	0,00	0,00	0,00	0,00	0,00	0,00	0,00	0,00
					zwiększenie	6 600,00	6 600,00	6 600,00	0,00	6 600,00	0,00	0,00	0,00	0,00	0,00	0,00	0,00	0,00	0,00
					po zmianach	1 126 221,20	1 126 221,20	1 126 221,20	12 000,00	1 114 221,20	0,00	0,00	0,00	0,00	0,00	0,00	0,00	0,00	0,00
	40002		Dostarczanie wody		przed zmianą	83 278,00	83 278,00	83 278,00	0,00	83 278,00	0,00	0,00	0,00	0,00	0,00	0,00	0,00	0,00	0,00
					zmniejszenie	-6 600,00	-6 600,00	-6 600,00	0,00	-6 600,00	0,00	0,00	0,00	0,00	0,00	0,00	0,00	0,00	0,00
					zwiększenie	6 600,00	6 600,00	6 600,00	0,00	6 600,00	0,00	0,00	0,00	0,00	0,00	0,00	0,00	0,00	0,00
					po zmianach	1 126 221,20	1 126 221,20	1 126 221,20	12 000,00	1 114 221,20	0,00	0,00	0,00	0,00	0,00	0,00	0,00	0,00	0,00
		4210	Zakup materiałów i wyposażenia		przed zmianą	83 278,00	83 278,00	83 278,00	0,00	83 278,00	0,00	0,00	0,00	0,00	0,00	0,00	0,00	0,00	0,00
					zmniejszenie	-6 600,00	-6 600,00	-6 600,00	0,00	-6 600,00	0,00	0,00	0,00	0,00	0,00	0,00	0,00	0,00	0,00
					zwiększenie	0,00	0,00	0,00	0,00	0,00	0,00	0,00	0,00	0,00	0,00	0,00	0,00	0,00	0,00
					po zmianach	76 678,00	76 678,00	76 678,00	0,00	76 678,00	0,00	0,00	0,00	0,00	0,00	0,00	0,00	0,00	0,00
		4530	Podatek od towarów i usług (VAT).		przed zmianą	10 000,00	10 000,00	10 000,00	0,00	10 000,00	0,00	0,00	0,00	0,00	0,00	0,00	0,00	0,00	0,00
					zmniejszenie	0,00	0,00	0,00	0,00	0,00	0,00	0,00	0,00	0,00	0,00	0,00	0,00	0,00	0,00
					zwiększenie	6 600,00	6 600,00	6 600,00	0,00	6 600,00	0,00	0,00	0,00	0,00	0,00	0,00	0,00	0,00	0,00
					po zmianach	16 600,00	16 600,00	16 600,00	0,00	16 600,00	0,00	0,00	0,00	0,00	0,00	0,00	0,00	0,00	0,00
700			Gospodarka mieszkaniowa		przed zmianą	9 074 500,84	1 003 933,61	1 001 875,61	338 010,00	663 865,61	0,00	2 058,00	0,00	0,00	8 070 567,23	8 070 567,23	5 340 691,10	0,00	0,00
					zmniejszenie	-1 000,00	-1 000,00	-1 000,00	-1 000,00	0,00	0,00	0,00	0,00	0,00	0,00	0,00	0,00	0,00	0,00
					zwiększenie	1 000,00	1 000,00	1 000,00	0,00	1 000,00	0,00	0,00	0,00	0,00	0,00	0,00	0,00	0,00	0,00
					po zmianach	9 074 500,84	1 003 933,61	1 001 875,61	337 010,00	664 865,61	0,00	2 058,00	0,00	0,00	8 070 567,23	8 070 567,23	5 340 691,10	0,00	0,00
		70005	Gospodarka gruntami i nieruchomościami		przed zmianą	9 074 500,84	1 003 933,61	1 001 875,61	338 010,00	663 865,61	0,00	2 058,00	0,00	0,00	8 070 567,23	8 070 567,23	5 340 691,10	0,00	0,00
					zmniejszenie	-1 000,00	-1 000,00	-1 000,00	-1 000,00	0,00	0,00	0,00	0,00	0,00	0,00	0,00	0,00	0,00	0,00
					zwiększenie	1 000,00	1 000,00	1 000,00	0,00	1 000,00	0,00	0,00	0,00	0,00	0,00	0,00	0,00	0,00	0,00
					po zmianach	9 074 500,84	1 003 933,61	1 001 875,61	337 010,00	664 865,61	0,00	2 058,00	0,00	0,00	8 070 567,23	8 070 567,23	5 340 691,10	0,00	0,00
		4040	Dodatkowe wynagrodzenie roczne		przed zmianą	11 380,00	11 380,00	11 380,00	11 380,00	0,00	0,00	0,00	0,00	0,00	0,00	0,00	0,00	0,00	0,00
					zmniejszenie	-1 000,00	-1 000,00	-1 000,00	-1 000,00	0,00	0,00	0,00	0,00	0,00	0,00	0,00	0,00	0,00	0,00
					zwiększenie	0,00	0,00	0,00	0,00	0,00	0,00	0,00	0,00	0,00	0,00	0,00	0,00	0,00	0,00
					po zmianach	10 380,00	10 380,00	10 380,00	10 380,00	0,00	0,00	0,00	0,00	0,00	0,00	0,00	0,00	0,00	0,00
		4280	Zakup usług zdrowotnych		przed zmianą	0,00	0,00	0,00	0,00	0,00	0,00	0,00	0,00	0,00	0,00	0,00	0,00	0,00	0,00
					zmniejszenie	0,00	0,00	0,00	0,00	0,00	0,00	0,00	0,00	0,00	0,00	0,00	0,00	0,00	0,00
					zwiększenie	1 000,00	1 000,00	1 000,00	0,00	1 000,00	0,00	0,00	0,00	0,00	0,00	0,00	0,00	0,00	0,00
					po zmianach	1 000,00	1 000,00	1 000,00	0,00	1 000,00	0,00	0,00	0,00	0,00	0,00	0,00	0,00	0,00	0,00
750			Administracja publiczna		przed zmianą	2 506 809,38	2 305 211,91	2 116 448,91	1 542 826,00	573 622,91	0,00	188 763,00	0,00	0,00	201 597,47	201 597,47	0,00	0,00	0,00
					zmniejszenie	-3 700,00	-3 700,00	-3 700,00	-3 400,00	-300,00	0,00	0,00	0,00	0,00	0,00	0,00	0,00	0,00	0,00
					zwiększenie	3 700,00	3 700,00	3 700,00	2 000,00	1 700,00	0,00	0,00	0,00	0,00	0,00	0,00	0,00	0,00	0,00
					po zmianach	2 506 809,38	2 305 211,91	2 116 448,91	1 541 426,00	575 022,91	0,00	188 763,00	0,00	0,00	201 597,47	201 597,47	0,00	0,00	0,00
	75023		Urzędy gmin (miast i miast na prawach powiatu)		przed zmianą	2 191 058,52	1 989 461,05	1 984 948,05	1 466 489,00	518 459,05	0,00	4 513,00	0,00	0,00	201 597,47	201 597,47	0,00	0,00	0,00
					zmniejszenie	-3 700,00	-3 700,00	-3 700,00	-3 400,00	-300,00	0,00	0,00	0,00	0,00	0,00	0,00	0,00	0,00	0,00
					zwiększenie	3 700,00	3 700,00	3 700,00	2 000,00	1 700,00	0,00	0,00	0,00	0,00	0,00	0,00	0,00	0,00	0,00
					po zmianach	2 191 058,52	1 989 461,05	1 984 948,05	1 465 089,00	519 859,05	0,00	4 513,00	0,00	0,00	201 597,47	201 597,47	0,00	0,00	0,00
		4040	Dodatkowe wynagrodzenie roczne		przed zmianą	94 100,00	94 100,00	94 100,00	94 100,00	0,00	0,00	0,00	0,00	0,00	0,00	0,00	0,00	0,00	0,00
					zmniejszenie	-3 400,00	-3 400,00	-3 400,00	-3 400,00	0,00	0,00	0,00	0,00	0,00	0,00	0,00	0,00	0,00	0,00
					zwiększenie	0,00	0,00	0,00	0,00	0,00	0,00	0,00	0,00	0,00	0,00	0,00	0,00	0,00	0,00
					po zmianach	90 700,00	90 700,00	90 700,00	90 700,00	0,00	0,00	0,00	0,00	0,00	0,00	0,00	0,00	0,00	0,00

Dział	Funkcja	§	Nazwa	Plan	6	7	8	9	10	11	12	13	14	15	16	17	18	
801	Oświata i wychowanie		po zmianach	zmniejszenie	4 551 582,37	4 551 582,37	4 551 582,37	4 070 807,97	3 199 348,70	871 459,27	86 548,40	194 226,00	0,00	0,00	0,00	0,00	0,00	
				przed zmianą	2 500,00	2 500,00	2 500,00	2 500,00	2 500,00	2 500,00	2 500,00	2 500,00	2 500,00	2 500,00	2 500,00	2 500,00	2 500,00	2 500,00
4810	Rezerwy		po zmianach	zmniejszenie	4 568 300,37	4 568 300,37	4 568 300,37	4 070 807,97	3 199 348,70	871 459,27	86 548,40	194 226,00	0,00	0,00	0,00	0,00	0,00	
				przed zmianą	2 500,00	2 500,00	2 500,00	2 500,00	2 500,00	2 500,00	2 500,00	2 500,00	2 500,00	2 500,00	2 500,00	2 500,00	2 500,00	2 500,00
75818	Rezerwy ogólne i celowe		po zmianach	zmniejszenie	92 375,40	92 375,40	92 375,40	92 375,40	92 375,40	92 375,40	92 375,40	92 375,40	92 375,40	92 375,40	92 375,40	92 375,40	92 375,40	
				przed zmianą	0,00	0,00	0,00	0,00	0,00	0,00	0,00	0,00	0,00	0,00	0,00	0,00	0,00	0,00
758	Różne rozliczenia		po zmianach	zmniejszenie	92 375,40	92 375,40	92 375,40	92 375,40	92 375,40	92 375,40	92 375,40	92 375,40	92 375,40	92 375,40	92 375,40	92 375,40	92 375,40	
				przed zmianą	0,00	0,00	0,00	0,00	0,00	0,00	0,00	0,00	0,00	0,00	0,00	0,00	0,00	0,00
4430	Różne opłaty i składki		po zmianach	zmniejszenie	13 979,00	13 979,00	13 979,00	13 979,00	13 979,00	13 979,00	13 979,00	13 979,00	13 979,00	13 979,00	13 979,00	13 979,00	13 979,00	13 979,00
				przed zmianą	0,00	0,00	0,00	0,00	0,00	0,00	0,00	0,00	0,00	0,00	0,00	0,00	0,00	0,00
4210	Zakup materiałów i wyposażenia		po zmianach	zmniejszenie	5 620,00	5 620,00	5 620,00	5 620,00	5 620,00	5 620,00	5 620,00	5 620,00	5 620,00	5 620,00	5 620,00	5 620,00	5 620,00	5 620,00
				przed zmianą	19 150,00	19 150,00	19 150,00	19 150,00	19 150,00	19 150,00	19 150,00	19 150,00	19 150,00	19 150,00	19 150,00	19 150,00	19 150,00	19 150,00
75412	Ochrończe straża pożarna		po zmianach	zmniejszenie	8 359,00	8 359,00	8 359,00	8 359,00	8 359,00	8 359,00	8 359,00	8 359,00	8 359,00	8 359,00	8 359,00	8 359,00	8 359,00	8 359,00
				przed zmianą	3 000,00	3 000,00	3 000,00	3 000,00	3 000,00	3 000,00	3 000,00	3 000,00	3 000,00	3 000,00	3 000,00	3 000,00	3 000,00	3 000,00
754	Bezpieczeństwo publiczne i ochrona przeciwpożarowa		po zmianach	zmniejszenie	127 844,00	127 844,00	127 844,00	124 144,00	22 660,00	101 484,00	8 359,00	3 200,00	0,00	0,00	0,00	0,00	0,00	0,00
				przed zmianą	69 670,00	69 670,00	69 670,00	69 670,00	69 670,00	69 670,00	69 670,00	69 670,00	69 670,00	69 670,00	69 670,00	69 670,00	69 670,00	69 670,00
4530	Podatek od towarów i usług (VAT)		po zmianach	zmniejszenie	300,00	300,00	300,00	300,00	300,00	300,00	300,00	300,00	300,00	300,00	300,00	300,00	300,00	300,00
				przed zmianą	19 700,00	19 700,00	19 700,00	19 700,00	19 700,00	19 700,00	19 700,00	19 700,00	19 700,00	19 700,00	19 700,00	19 700,00	19 700,00	19 700,00
4360	Opłaty z tytułu zakupu usług telekomunikacyjnych		po zmianach	zmniejszenie	20 000,00	20 000,00	20 000,00	20 000,00	20 000,00	20 000,00	20 000,00	20 000,00	20 000,00	20 000,00	20 000,00	20 000,00	20 000,00	20 000,00
				przed zmianą	1 700,00	1 700,00	1 700,00	1 700,00	1 700,00	1 700,00	1 700,00	1 700,00	1 700,00	1 700,00	1 700,00	1 700,00	1 700,00	1 700,00
4280	Zakup usług zdrowotnych		po zmianach	zmniejszenie	300,00	300,00	300,00	300,00	300,00	300,00	300,00	300,00	300,00	300,00	300,00	300,00	300,00	300,00
				przed zmianą	10 000,00	10 000,00	10 000,00	10 000,00	10 000,00	10 000,00	10 000,00	10 000,00	10 000,00	10 000,00	10 000,00	10 000,00	10 000,00	10 000,00
4170	Wynagrodzenia bezosobowe		po zmianach	zmniejszenie	2 000,00	2 000,00	2 000,00	2 000,00	2 000,00	2 000,00	2 000,00	2 000,00	2 000,00	2 000,00	2 000,00	2 000,00	2 000,00	2 000,00
				przed zmianą	8 000,00	8 000,00	8 000,00	8 000,00	8 000,00	8 000,00	8 000,00	8 000,00	8 000,00	8 000,00	8 000,00	8 000,00	8 000,00	8 000,00

Z tego:

Dział	Rozdział	§	Nazwa	Plan	Z tego:										z tego:				
					Wydatki bieżące	z tego:				dotacje na zadania bieżące	świadczenia na rzecz osób fizycznych;	wydatki na programy finansowane z udziałem środków, o których mowa w art. 5 ust. 1 pkt 2 i 3	wyплаты z tytułu poręczeń i gwarancji	obsługa długu	Wydatki majątkowe	inwestycje i zakupy inwestycyjne	w tym:		
						wydatki jednostek budżetowych,	wynagrodzenia i składki od nich naliczane	wydatki związane z realizacją ich statutowych zadań;	inwestycje i zakupy inwestycyjne								na programy finansowane z udziałem środków, o których mowa w art. 5 ust. 1 pkt 2 i 3,	zakup i objęcie akcji i udziałów oraz wniesienie wkładów do spółek prawa handlowego.	
																			16
1	2	3	4	5	6	7	8	9	10	11	12	13	14	15	16	17	18		
					227 416,82	227 416,82	215 975,82	157 265,00	58 710,82	0,00	11 441,00	0,00	0,00	0,00	0,00	0,00	0,00	0,00	
	80103		Oddziały przedszkolne w szkołach podstawowych		przed zmianą	227 416,82	215 975,82	157 265,00	58 710,82	0,00	11 441,00	0,00	0,00	0,00	0,00	0,00	0,00	0,00	
					zmniejszenie	-14 718,00	-14 718,00	-14 718,00	0,00	0,00	0,00	0,00	0,00	0,00	0,00	0,00	0,00	0,00	
					zwiększenie	0,00	0,00	0,00	0,00	0,00	0,00	0,00	0,00	0,00	0,00	0,00	0,00	0,00	
					po zmianach	212 698,82	201 257,82	142 547,00	58 710,82	0,00	11 441,00	0,00	0,00	0,00	0,00	0,00	0,00	0,00	
		4010	Wynagrodzenia osobowe pracowników		przed zmianą	120 300,00	120 300,00	120 300,00	0,00	0,00	0,00	0,00	0,00	0,00	0,00	0,00	0,00	0,00	
					zmniejszenie	-14 718,00	-14 718,00	-14 718,00	0,00	0,00	0,00	0,00	0,00	0,00	0,00	0,00	0,00	0,00	
					zwiększenie	0,00	0,00	0,00	0,00	0,00	0,00	0,00	0,00	0,00	0,00	0,00	0,00	0,00	
					po zmianach	105 582,00	105 582,00	105 582,00	0,00	0,00	0,00	0,00	0,00	0,00	0,00	0,00	0,00	0,00	
					przed zmianą	19 236,00	19 236,00	19 236,00	0,00	19 236,00	0,00	0,00	0,00	0,00	0,00	0,00	0,00	0,00	0,00
					zmniejszenie	-2 500,00	-2 500,00	0,00	-2 500,00	0,00	0,00	0,00	0,00	0,00	0,00	0,00	0,00	0,00	
					zwiększenie	2 500,00	2 500,00	0,00	2 500,00	0,00	0,00	0,00	0,00	0,00	0,00	0,00	0,00	0,00	
					po zmianach	19 236,00	19 236,00	0,00	19 236,00	0,00	0,00	0,00	0,00	0,00	0,00	0,00	0,00	0,00	
					przed zmianą	500,00	500,00	500,00	0,00	500,00	0,00	0,00	0,00	0,00	0,00	0,00	0,00	0,00	
					zmniejszenie	-500,00	-500,00	0,00	-500,00	0,00	0,00	0,00	0,00	0,00	0,00	0,00	0,00	0,00	
					zwiększenie	0,00	0,00	0,00	0,00	0,00	0,00	0,00	0,00	0,00	0,00	0,00	0,00	0,00	
					po zmianach	0,00	0,00	0,00	0,00	0,00	0,00	0,00	0,00	0,00	0,00	0,00	0,00	0,00	
					przed zmianą	3 500,00	3 500,00	3 500,00	0,00	3 500,00	0,00	0,00	0,00	0,00	0,00	0,00	0,00	0,00	
					zmniejszenie	-2 000,00	-2 000,00	0,00	-2 000,00	0,00	0,00	0,00	0,00	0,00	0,00	0,00	0,00	0,00	
					zwiększenie	0,00	0,00	0,00	0,00	0,00	0,00	0,00	0,00	0,00	0,00	0,00	0,00	0,00	
					po zmianach	1 500,00	1 500,00	0,00	1 500,00	0,00	0,00	0,00	0,00	0,00	0,00	0,00	0,00	0,00	
					przed zmianą	15 236,00	15 236,00	15 236,00	0,00	15 236,00	0,00	0,00	0,00	0,00	0,00	0,00	0,00	0,00	
					zmniejszenie	0,00	0,00	0,00	0,00	0,00	0,00	0,00	0,00	0,00	0,00	0,00	0,00	0,00	
					zwiększenie	2 500,00	2 500,00	0,00	2 500,00	0,00	0,00	0,00	0,00	0,00	0,00	0,00	0,00	0,00	
					po zmianach	17 736,00	17 736,00	0,00	17 736,00	0,00	0,00	0,00	0,00	0,00	0,00	0,00	0,00	0,00	
					przed zmianą	1 097 027,07	1 014 055,65	356 801,12	271 177,00	85 624,12	10 170,00	647 084,53	0,00	0,00	0,00	82 971,42	82 971,42	0,00	0,00
					zmniejszenie	-458,65	-458,65	-458,65	0,00	0,00	0,00	0,00	0,00	0,00	0,00	0,00	0,00	0,00	0,00
					zwiększenie	458,65	458,65	0,00	458,65	0,00	0,00	0,00	0,00	0,00	0,00	0,00	0,00	0,00	
					po zmianach	1 097 027,07	1 014 055,65	356 801,12	271 177,00	85 624,12	10 170,00	647 084,53	0,00	0,00	82 971,42	82 971,42	0,00	0,00	
					przed zmianą	293 183,65	293 183,65	285 729,65	228 100,00	56 629,65	0,00	7 454,00	0,00	0,00	0,00	0,00	0,00	0,00	0,00
					zmniejszenie	-458,65	-458,65	-458,65	0,00	0,00	0,00	0,00	0,00	0,00	0,00	0,00	0,00	0,00	
					zwiększenie	458,65	458,65	0,00	458,65	0,00	0,00	0,00	0,00	0,00	0,00	0,00	0,00	0,00	
					po zmianach	293 183,65	285 729,65	228 641,35	57 088,30	56 629,65	0,00	7 454,00	0,00	0,00	0,00	0,00	0,00	0,00	
					przed zmianą	11 900,00	11 900,00	11 900,00	0,00	11 900,00	0,00	0,00	0,00	0,00	0,00	0,00	0,00	0,00	0,00
					zmniejszenie	-458,65	-458,65	-458,65	0,00	0,00	0,00	0,00	0,00	0,00	0,00	0,00	0,00	0,00	
					zwiększenie	0,00	0,00	0,00	0,00	0,00	0,00	0,00	0,00	0,00	0,00	0,00	0,00	0,00	
					po zmianach	11 441,35	11 441,35	11 441,35	0,00	11 441,35	0,00	0,00	0,00	0,00	0,00	0,00	0,00	0,00	
					przed zmianą	5 469,65	5 469,65	5 469,65	0,00	5 469,65	0,00	0,00	0,00	0,00	0,00	0,00	0,00	0,00	0,00
					zmniejszenie	0,00	0,00	0,00	0,00	0,00	0,00	0,00	0,00	0,00	0,00	0,00	0,00	0,00	
					zwiększenie	458,65	458,65	0,00	458,65	0,00	0,00	0,00	0,00	0,00	0,00	0,00	0,00	0,00	
					po zmianach	5 928,30	5 928,30	5 928,30	0,00	5 928,30	0,00	0,00	0,00	0,00	0,00	0,00	0,00	0,00	
					przed zmianą	15 000,00	15 000,00	0,00	0,00	0,00	0,00	15 000,00	0,00	0,00	0,00	0,00	0,00	0,00	0,00
					zmniejszenie	0,00	0,00	0,00	0,00	0,00	0,00	0,00	0,00	0,00	0,00	0,00	0,00	0,00	
					zwiększenie	60 000,00	60 000,00	0,00	0,00	0,00	0,00	60 000,00	0,00	0,00	0,00	0,00	0,00	0,00	
					po zmianach	75 000,00	75 000,00	0,00	0,00	0,00	0,00	75 000,00	0,00	0,00	0,00	0,00	0,00	0,00	
					przed zmianą	15 000,00	15 000,00	0,00	0,00	0,00	0,00	15 000,00	0,00	0,00	0,00	0,00	0,00	0,00	
					zmniejszenie	0,00	0,00	0,00	0,00	0,00	0,00	0,00	0,00	0,00	0,00	0,00	0,00	0,00	
					zwiększenie	60 000,00	60 000,00	0,00	0,00	0,00	0,00	60 000,00	0,00	0,00	0,00	0,00	0,00	0,00	
					po zmianach	75 000,00	75 000,00	0,00	0,00	0,00	0,00	75 000,00	0,00	0,00	0,00	0,00	0,00	0,00	

Dział	Rozdział	§	Nazwa	Plan	Z tego:										z tego:				
					Wydanki bieżące	z tego:					dotacje na zadania bieżące	świadczenia na rzecz osób fizycznych;	wydatki na programy finansowane z udziałem środków, o których mowa w art. 5 ust. 1 pkt 2 i 3	wypłaty z tytułu poręczeń i gwarancji	obsługa długu	Wydanki majątkowe	inwestycje i zakupy inwestycyjne	w tym:	
						wydatki jednostek budżetowych,	wynagrodzenia i składki od nich naliczane	wydatki związane z realizacją ich statutowych zadań;	na programy finansowane z udziałem środków, o których mowa w art. 5 ust. 1 pkt 2 i 3,	zakup i objęcie akcji i udziałów oraz wniesienie wkładów do spółek prawa handlowego.									
																		17	18
1	2	3	4	5	6	7	8	9	10	11	12	13	14	15	16	17	18		
		4300	Zakup usług pozostałych	przed zmianą	4 650,00	4 650,00	4 650,00	0,00	4 650,00	0,00	0,00	0,00	0,00	0,00	0,00	0,00	0,00		
				zmniejszenie	0,00	0,00	0,00	0,00	0,00	0,00	0,00	0,00	0,00	0,00	0,00	0,00	0,00		
				zwiększenie	22 448,18	22 448,18	22 448,18	0,00	22 448,18	0,00	0,00	0,00	0,00	0,00	0,00	0,00	0,00		
				po zmianach	27 098,18	27 098,18	27 098,18	0,00	27 098,18	0,00	0,00	0,00	0,00	0,00	0,00	0,00	0,00		
921			Kultura i ochrona dziedzictwa narodowego	przed zmianą	727 796,03	151 147,49	151 147,49	63 150,00	87 997,49	0,00	0,00	0,00	0,00	0,00	576 648,54	576 648,54	0,00	0,00	
				zmniejszenie	-281,25	-281,25	-281,25	0,00	-281,25	0,00	0,00	0,00	0,00	0,00	0,00	0,00	0,00	0,00	
				zwiększenie	281,25	281,25	281,25	0,00	281,25	0,00	0,00	0,00	0,00	0,00	0,00	0,00	0,00	0,00	
				po zmianach	727 796,03	151 147,49	151 147,49	63 150,00	87 997,49	0,00	0,00	0,00	0,00	0,00	576 648,54	576 648,54	0,00	0,00	
	92105		Pozostałe zadania w zakresie kultury	przed zmianą	616 448,54	39 800,00	39 800,00	0,00	39 800,00	0,00	0,00	0,00	0,00	0,00	576 648,54	576 648,54	0,00	0,00	
				zmniejszenie	-281,25	-281,25	-281,25	0,00	-281,25	0,00	0,00	0,00	0,00	0,00	0,00	0,00	0,00	0,00	
				zwiększenie	281,25	281,25	281,25	0,00	281,25	0,00	0,00	0,00	0,00	0,00	0,00	0,00	0,00	0,00	
				po zmianach	616 448,54	39 800,00	39 800,00	0,00	39 800,00	0,00	0,00	0,00	0,00	0,00	576 648,54	576 648,54	0,00	0,00	
		4210	Zakup materiałów i wyposażenia	przed zmianą	5 127,00	5 127,00	5 127,00	0,00	5 127,00	0,00	0,00	0,00	0,00	0,00	0,00	0,00	0,00	0,00	
				zmniejszenie	0,00	0,00	0,00	0,00	0,00	0,00	0,00	0,00	0,00	0,00	0,00	0,00	0,00	0,00	
				zwiększenie	281,25	281,25	281,25	0,00	281,25	0,00	0,00	0,00	0,00	0,00	0,00	0,00	0,00	0,00	
				po zmianach	5 408,25	5 408,25	5 408,25	0,00	5 408,25	0,00	0,00	0,00	0,00	0,00	0,00	0,00	0,00	0,00	
		4280	Zakup energii	przed zmianą	1 300,00	1 300,00	1 300,00	0,00	1 300,00	0,00	0,00	0,00	0,00	0,00	0,00	0,00	0,00	0,00	
				zmniejszenie	-281,25	-281,25	-281,25	0,00	-281,25	0,00	0,00	0,00	0,00	0,00	0,00	0,00	0,00	0,00	
				zwiększenie	0,00	0,00	0,00	0,00	0,00	0,00	0,00	0,00	0,00	0,00	0,00	0,00	0,00	0,00	
				po zmianach	1 018,75	1 018,75	1 018,75	0,00	1 018,75	0,00	0,00	0,00	0,00	0,00	0,00	0,00	0,00	0,00	
			Wydanki razem:	przed zmianą	43 183 976,76	17 740 640,13	12 414 728,05	5 890 782,97	6 523 945,08	196 718,40	4 722 100,53	0,00	0,00	407 093,15	25 443 336,63	25 443 336,63	7 232 841,69	0,00	
				zmniejszenie	-60 340,27	-60 340,27	-60 340,27	-19 861,84	-40 488,43	0,00	0,00	0,00	0,00	0,00	0,00	0,00	0,00	0,00	
				zwiększenie	105 622,27	105 622,27	45 622,27	2 000,00	43 622,27	0,00	60 000,00	0,00	0,00	0,00	0,00	0,00	0,00	0,00	
				po zmianach	43 229 258,76	17 785 922,13	12 400 010,05	5 872 931,13	6 527 078,92	196 718,40	4 782 100,53	0,00	0,00	407 093,15	25 443 336,63	25 443 336,63	7 232 841,69	0,00	

Daszyna, 22.05.2017r.

W O J T
[Signature]
 mgr Bogdan Wojtera

