

ZARZĄDZENIE NR 20/2017  
WÓJTA GMINY DASZYNA  
z dnia 31 marca 2017 roku

w sprawie zmian w budżecie gminy na 2017 rok

Na podstawie art. 30 ust. 1 i 2, pkt 4 ustawy z dnia 8 marca 1990 r. o samorządzie gminnym (tekst jednolity Dz.U.2016, poz.446) oraz art. 257 ustawy z dnia 27 sierpnia 2009 r. o finansach publicznych (tekst jednolity Dz.U.2013, poz. 885, zmiana Dz.U.2013, poz. 938, Dz.U.2013, poz. 1646 i Dz.U.2014, poz. 379)

Wójt Gminy zarządza, co następuje

§ 1.1. Zwiększa się dochody budżetowe bieżące o kwotę 45.282,00 zł.

2. Dokonane zmiany obrazuje tabela nr 1 do niniejszego Zarządzenia. Dochody po zmianach wynoszą ogółem 42.963.130,85 zł.

*(Zmniejszenie dotacji na oddziały przedszkolne oraz wprowadzenie dotacji na stypendia dla uczniów - zgodnie z decyzjami Wojewody Łódzkiego z 22.03.br.)*

§ 2.1. Zmienia się wydatki budżetowe bieżące w ten sposób, że:

- zwiększa się wydatki o kwotę 45.282.000,00 zł,
- dokonuje się przesunięć wydatków w ramach działu i z rezerwy budżetowej.

2. Dokonane zmiany obrazuje tabela nr 2 do niniejszego Zarządzenia. Wydatki po zmianach wynoszą ogółem 42.843.164,76 zł.

*(Zmiany wydatków zgodnie z otrzymanymi decyzjami, zabezpieczenie środków na badania profilaktyczne pracowników, urealnienie wydatków na uporządkowanie akt, usunięcie wyrobów azbestowych, ubezpieczenia, podatek Vat, zakup akcesoriów do instrumentów muzycznych Orkiestry Dętej, fundusz świadczeń socjalnych dla GOPS, urealnienie wydatków w Zespole Szkół w Daszynie)*

§ 3. Zarządzenie wchodzi w życie z dniem podjęcia i podlega ogłoszeniu.

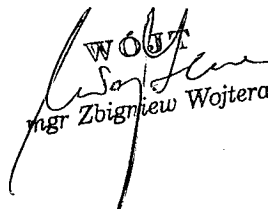
WÓJT  
  
mgr Zbigniew Wojtera



Tabela N11

## DOCHODY BUDŻETU GMINY DASZYNA NA 2017 ROK

w złotych

Dział	Rozdział	§	Nazwa	Plan przed zmianą	Zmniejszenie	Zwiększenie	Plan po zmianach (5+6+7)
1	2	3	4	5	6	7	8
<b>bieżące</b>							
801			Oświata i wychowanie	81 866,00	-14 718,00	0,00	67 148,00
			w tym z tytułu dotacji i środków na finansowanie wydatków na realizację zadań finansowanych z udziałem środków, o których mowa w art. 5 ust. 1 pkt 2 i 3	0,00	0,00	0,00	0,00
	80103		Oddziały przedszkolne w szkołach podstawowych	76 266,00	-14 718,00	0,00	61 548,00
			w tym z tytułu dotacji i środków na finansowanie wydatków na realizację zadań finansowanych z udziałem środków, o których mowa w art. 5 ust. 1 pkt 2 i 3	0,00	0,00	0,00	0,00
		2030	Dotacje celowe otrzymane z budżetu państwa na realizację własnych zadań bieżących gmin (związków gmin, związków powiatowo-gminnych)	76 266,00	-14 718,00	0,00	61 548,00
854			Edukacyjna opieka wychowawcza	0,00	0,00	60 000,00	60 000,00
			w tym z tytułu dotacji i środków na finansowanie wydatków na realizację zadań finansowanych z udziałem środków, o których mowa w art. 5 ust. 1 pkt 2 i 3	0,00	0,00	0,00	0,00
	85415		Pomoc materialna dla uczniów o charakterze socjalnym	0,00	0,00	60 000,00	60 000,00
			w tym z tytułu dotacji i środków na finansowanie wydatków na realizację zadań finansowanych z udziałem środków, o których mowa w art. 5 ust. 1 pkt 2 i 3	0,00	0,00	0,00	0,00
		2030	Dotacje celowe otrzymane z budżetu państwa na realizację własnych zadań bieżących gmin (związków gmin, związków powiatowo-gminnych)	0,00	0,00	60 000,00	60 000,00
<b>bieżące razem:</b>				<b>18 090 809,44</b>	<b>-14 718,00</b>	<b>60 000,00</b>	<b>18 136 091,44</b>
			w tym z tytułu dotacji i środków na finansowanie wydatków na realizację zadań finansowanych z udziałem środków, o których mowa w art. 5 ust. 1 pkt 2 i 3	0,00	0,00	0,00	0,00
<b>majątkowe</b>							
<b>majątkowe razem:</b>				<b>24 827 039,41</b>	<b>0,00</b>	<b>0,00</b>	<b>24 827 039,41</b>
			w tym z tytułu dotacji i środków na finansowanie wydatków na realizację zadań finansowanych z udziałem środków, o których mowa w art. 5 ust. 1 pkt 2 i 3	5 379 935,46	0,00	0,00	5 379 935,46

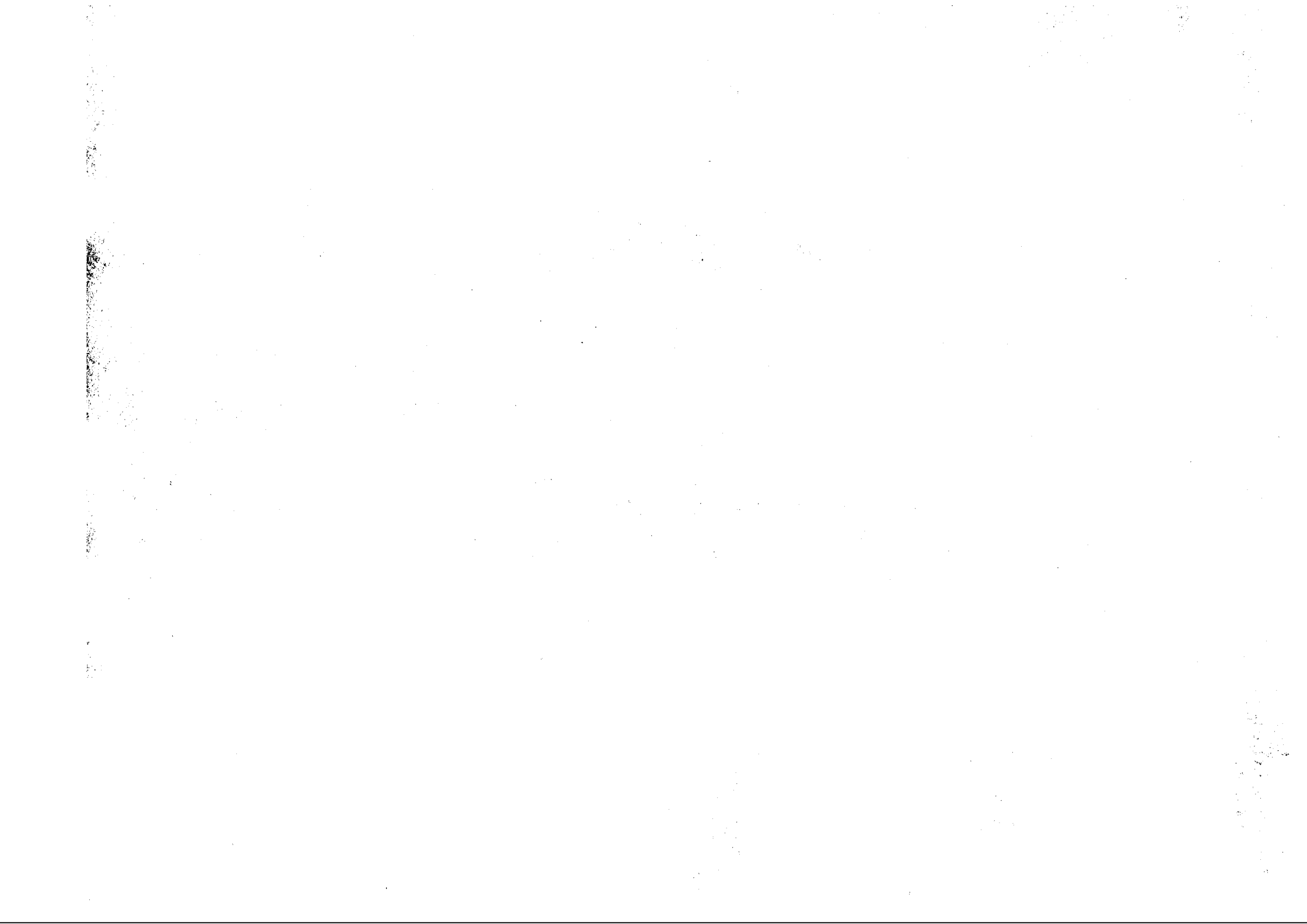
Ogółem:		42 917 848,85	-14 718,00	60 000,00	42 963 130,85
w tym z tytułu dotacji i środków na finansowanie wydatków na realizację zadań finansowanych z udziałem środków, o których mowa w art. 5 ust. 1 pkt 2 i 3		5 379 935,46	0,00	0,00	5 379 935,46

(\* kol 2 do wykorzystania fakultatywnego)

(Dariusz, 31.05.2017.)

Wojciech  
mgr Zbigniew Wojtera

# WYDATKI BUDŻETU GMINY DASZYNA NA 2017 ROK

*Tabela Nr 2*

Dział	Rozdział	§	Nazwa	Plan	Z tego										z tego:				
					Wydatki bieżące	z tego:							Wydatki majątkowe	Inwestycje i zakupy inwestycyjne	w tym:				
						wydatki jednostek budżetowych,	wynagrodzenia i składki od nich naliczane	wydatki związane z realizacją ich statutowych zadań;	dotacje na zadania bieżące	świadczenia na rzecz osób fizycznych;	wydatki na programy finansowane z udziałem środków, o których mowa w art. 5 ust. 1 pkt 2 i 3	wydatki na wypłaty z tytułu poręczeń i gwarancji			obsługa długu	na programy finansowane z udziałem środków, o których mowa w art. 5 ust. 1 pkt 13,	zakup i objęcie akcji i udziałów oraz wniesienie wkładów do spółek prawa handlowego.		
																		7	8
1	2	3	4	5	6	7	8	9	10	11	12	13	14	15	16	17	18		
400			Wytwarzanie i zaopatrywanie w energię elektryczną, gaz i wodę	przed zmianą	16 389 953,26	2 218 479,96	2 218 479,96	12 000,00	2 206 479,96	0,00	0,00	0,00	0,00	0,00	14 171 473,30	14 171 473,30	0,00	0,00	
				zmniejszenie	-6 600,00	-6 600,00	-6 600,00	0,00	-6 600,00	0,00	0,00	0,00	0,00	0,00	0,00	0,00	0,00	0,00	0,00
				zwiększenie	6 600,00	6 600,00	6 600,00	0,00	6 600,00	0,00	0,00	0,00	0,00	0,00	0,00	0,00	0,00	0,00	0,00
				po zmianach	16 389 953,26	2 218 479,96	2 218 479,96	12 000,00	2 206 479,96	0,00	0,00	0,00	0,00	0,00	0,00	0,00	14 171 473,30	14 171 473,30	0,00
40002			Dostarczanie wody	przed zmianą	1 126 221,20	1 126 221,20	1 126 221,20	12 000,00	1 114 221,20	0,00	0,00	0,00	0,00	0,00	0,00	0,00	0,00	0,00	
				zmniejszenie	-6 600,00	-6 600,00	-6 600,00	0,00	-6 600,00	0,00	0,00	0,00	0,00	0,00	0,00	0,00	0,00	0,00	
				zwiększenie	6 600,00	6 600,00	6 600,00	0,00	6 600,00	0,00	0,00	0,00	0,00	0,00	0,00	0,00	0,00	0,00	
				po zmianach	1 126 221,20	1 126 221,20	1 126 221,20	12 000,00	1 114 221,20	0,00	0,00	0,00	0,00	0,00	0,00	0,00	0,00	0,00	0,00
		4210	Zakup materiałów i wyposażenia	przed zmianą	83 278,00	83 278,00	83 278,00	0,00	83 278,00	0,00	0,00	0,00	0,00	0,00	0,00	0,00	0,00	0,00	
				zmniejszenie	-6 600,00	-6 600,00	-6 600,00	0,00	-6 600,00	0,00	0,00	0,00	0,00	0,00	0,00	0,00	0,00	0,00	
				zwiększenie	0,00	0,00	0,00	0,00	0,00	0,00	0,00	0,00	0,00	0,00	0,00	0,00	0,00	0,00	
				po zmianach	76 678,00	76 678,00	76 678,00	0,00	76 678,00	0,00	0,00	0,00	0,00	0,00	0,00	0,00	0,00	0,00	0,00
		4530	Podatek od towarów i usług (VAT).	przed zmianą	10 000,00	10 000,00	10 000,00	0,00	10 000,00	0,00	0,00	0,00	0,00	0,00	0,00	0,00	0,00	0,00	
				zmniejszenie	0,00	0,00	0,00	0,00	0,00	0,00	0,00	0,00	0,00	0,00	0,00	0,00	0,00	0,00	
				zwiększenie	6 600,00	6 600,00	6 600,00	0,00	6 600,00	0,00	0,00	0,00	0,00	0,00	0,00	0,00	0,00	0,00	
				po zmianach	16 600,00	16 600,00	16 600,00	0,00	16 600,00	0,00	0,00	0,00	0,00	0,00	0,00	0,00	0,00	0,00	0,00
700			Gospodarka mieszkaniowa	przed zmianą	9 082 922,34	1 003 933,61	1 001 875,61	338 010,00	663 865,61	0,00	2 058,00	0,00	0,00	0,00	8 078 988,73	8 078 988,73	5 311 040,89	0,00	
				zmniejszenie	-1 000,00	-1 000,00	-1 000,00	-1 000,00	0,00	0,00	0,00	0,00	0,00	0,00	0,00	0,00	0,00	0,00	
				zwiększenie	1 000,00	1 000,00	1 000,00	0,00	1 000,00	0,00	0,00	0,00	0,00	0,00	0,00	0,00	0,00	0,00	
				po zmianach	9 082 922,34	1 003 933,61	1 001 875,61	337 010,00	664 865,61	0,00	2 058,00	0,00	0,00	0,00	0,00	8 078 988,73	8 078 988,73	5 311 040,89	0,00
70005			Gospodarka gruntami i nieruchomościami	przed zmianą	9 082 922,34	1 003 933,61	1 001 875,61	338 010,00	663 865,61	0,00	2 058,00	0,00	0,00	0,00	8 078 988,73	8 078 988,73	5 311 040,89	0,00	
				zmniejszenie	-1 000,00	-1 000,00	-1 000,00	-1 000,00	0,00	0,00	0,00	0,00	0,00	0,00	0,00	0,00	0,00	0,00	
				zwiększenie	1 000,00	1 000,00	1 000,00	0,00	1 000,00	0,00	0,00	0,00	0,00	0,00	0,00	0,00	0,00	0,00	
				po zmianach	9 082 922,34	1 003 933,61	1 001 875,61	337 010,00	664 865,61	0,00	2 058,00	0,00	0,00	0,00	0,00	8 078 988,73	8 078 988,73	5 311 040,89	0,00
	4040		Dodatkowe wynagrodzenie roczne	przed zmianą	11 380,00	11 380,00	11 380,00	11 380,00	0,00	0,00	0,00	0,00	0,00	0,00	0,00	0,00	0,00	0,00	
				zmniejszenie	-1 000,00	-1 000,00	-1 000,00	-1 000,00	0,00	0,00	0,00	0,00	0,00	0,00	0,00	0,00	0,00	0,00	
				zwiększenie	0,00	0,00	0,00	0,00	0,00	0,00	0,00	0,00	0,00	0,00	0,00	0,00	0,00	0,00	
				po zmianach	10 380,00	10 380,00	10 380,00	10 380,00	0,00	0,00	0,00	0,00	0,00	0,00	0,00	0,00	0,00	0,00	
	4280		Zakup usług zdrowotnych	przed zmianą	0,00	0,00	0,00	0,00	0,00	0,00	0,00	0,00	0,00	0,00	0,00	0,00	0,00	0,00	
				zmniejszenie	0,00	0,00	0,00	0,00	0,00	0,00	0,00	0,00	0,00	0,00	0,00	0,00	0,00	0,00	
				zwiększenie	1 000,00	1 000,00	1 000,00	0,00	1 000,00	0,00	0,00	0,00	0,00	0,00	0,00	0,00	0,00	0,00	
				po zmianach	1 000,00	1 000,00	1 000,00	0,00	1 000,00	0,00	0,00	0,00	0,00	0,00	0,00	0,00	0,00	0,00	
750			Administracja publiczna	przed zmianą	2 503 809,38	2 302 211,91	2 113 448,91	1 539 826,00	573 622,91	0,00	188 763,00	0,00	0,00	0,00	201 597,47	201 597,47	0,00	0,00	
				zmniejszenie	-3 700,00	-3 700,00	-3 700,00	-3 400,00	-300,00	0,00	0,00	0,00	0,00	0,00	0,00	0,00	0,00	0,00	
				zwiększenie	3 700,00	3 700,00	3 700,00	2 000,00	1 700,00	0,00	0,00	0,00	0,00	0,00	0,00	0,00	0,00	0,00	
				po zmianach	2 503 809,38	2 302 211,91	2 113 448,91	1 538 426,00	575 022,91	0,00	188 763,00	0,00	0,00	0,00	0,00	201 597,47	201 597,47	0,00	0,00
75023			Urzędy gmin (miast i miast na prawach powiatu)	przed zmianą	2 188 058,52	1 986 461,05	1 981 948,05	1 463 489,00	518 459,05	0,00	4 513,00	0,00	0,00	0,00	201 597,47	201 597,47	0,00	0,00	
				zmniejszenie	-3 700,00	-3 700,00	-3 700,00	-3 400,00	-300,00	0,00	0,00	0,00	0,00	0,00	0,00	0,00	0,00	0,00	
				zwiększenie	3 700,00	3 700,00	3 700,00	2 000,00	1 700,00	0,00	0,00	0,00	0,00	0,00	0,00	0,00	0,00	0,00	
				po zmianach	2 188 058,52	1 986 461,05	1 981 948,05	1 462 089,00	519 859,05	0,00	4 513,00	0,00	0,00	0,00	0,00	201 597,47	201 597,47	0,00	0,00
	4040		Dodatkowe wynagrodzenie roczne	przed zmianą	94 100,00	94 100,00	94 100,00	94 100,00	0,00	0,00	0,00	0,00	0,00	0,00	0,00	0,00	0,00	0,00	
				zmniejszenie	-3 400,00	-3 400,00	-3 400,00	-3 400,00	0,00	0,00	0,00	0,00	0,00	0,00	0,00	0,00	0,00	0,00	
				zwiększenie	0,00	0,00	0,00	0,00	0,00	0,00	0,00	0,00	0,00	0,00	0,00	0,00	0,00	0,00	
				po zmianach	90 700,00	90 700,00	90 700,00	90 700,00	0,00	0,00	0,00	0,00	0,00	0,00	0,00	0,00	0,00	0,00	

Dział	Rozdział	§	Nazwa	Plan	Wydatki bieżące	Z tego:													
						Wydatki jednostek budżetowych,	Z tego:		Wydatki związane z realizacją ich statutowych zadań:	dotyczące zadania bieżące	Świadczenie na rzecz osób fizycznych	wydatki na finansowanie z udziałem środków, o których mowa w art. 5 ust. 1 pkt 2 i 3	wydatki z tytułu poręczeń i gwarancji	obsługa długów	Wydatki majątkowe	Inwestycje i zakupy inwestycyjne	z tego:		
							Wydatki na wypogodzenie i skłarki od nich należące	Wydatki związane z realizacją ich statutowych zadań:									na programy finansowane z udziałem środków, o których mowa w art. 5 ust. 1 pkt 2 i 3,	zakup i chęć aktywności w celu zwiększenia efektywności wydatków budżetowych.	
1	2	3	4	5	6	7	8	9	10	11	12	13	14	15	16	17	18		
		4170	Wydatki bieżące	przed zmianą 5 000,00 zmniejszenie 0,00 zwiększenie 2 000,00	5 000,00 0,00 2 000,00	5 000,00 0,00 2 000,00	5 000,00 0,00 2 000,00	0,00 0,00 0,00	0,00 0,00 0,00	0,00 0,00 0,00	0,00 0,00 0,00	0,00 0,00 0,00	0,00 0,00 0,00	0,00 0,00 0,00	0,00 0,00 0,00	0,00 0,00 0,00	0,00 0,00 0,00	0,00 0,00 0,00	
		4280	Zakup usług zewnętrznych	po zmianach 300,00 zmniejszenie 0,00 zwiększenie 1 400,00	300,00 0,00 1 400,00	300,00 0,00 1 400,00	300,00 0,00 1 400,00	0,00 0,00 0,00	0,00 0,00 0,00	0,00 0,00 0,00	0,00 0,00 0,00	0,00 0,00 0,00	0,00 0,00 0,00	0,00 0,00 0,00	0,00 0,00 0,00	0,00 0,00 0,00	0,00 0,00 0,00	0,00 0,00 0,00	
		4380	Opłaty i składki za usługi telekomunikacyjne	po zmianach 19 700,00 przed zmianą 20 000,00 zmniejszenie -300,00	19 700,00 20 000,00 -300,00	19 700,00 20 000,00 -300,00	19 700,00 20 000,00 -300,00	0,00 0,00 0,00	0,00 0,00 0,00	0,00 0,00 0,00	0,00 0,00 0,00	0,00 0,00 0,00	0,00 0,00 0,00	0,00 0,00 0,00	0,00 0,00 0,00	0,00 0,00 0,00	0,00 0,00 0,00	0,00 0,00 0,00	
		4390	Przebieg od świadczeń usług VAT	po zmianach 300,00 zmniejszenie 0,00 zwiększenie 800,00	300,00 0,00 800,00	300,00 0,00 800,00	300,00 0,00 800,00	0,00 0,00 0,00	0,00 0,00 0,00	0,00 0,00 0,00	0,00 0,00 0,00	0,00 0,00 0,00	0,00 0,00 0,00	0,00 0,00 0,00	0,00 0,00 0,00	0,00 0,00 0,00	0,00 0,00 0,00	0,00 0,00 0,00	
		754	Bezpieczeństwo publiczne i ochrona przeciwpożarowa	po zmianach 128 844,00 przed zmianą 68 470,00 zmniejszenie -3 000,00 zwiększenie 8 359,00	128 844,00 68 470,00 -3 000,00 8 359,00	128 844,00 68 470,00 -3 000,00 8 359,00	128 844,00 68 470,00 -3 000,00 8 359,00	22 660,00 0,00 0,00 0,00	42 110,00 0,00 0,00 0,00	3 200,00 0,00 0,00 0,00	0,00 0,00 0,00 0,00	0,00 0,00 0,00 0,00	0,00 0,00 0,00 0,00	0,00 0,00 0,00 0,00	0,00 0,00 0,00 0,00	0,00 0,00 0,00 0,00	0,00 0,00 0,00 0,00	0,00 0,00 0,00 0,00	
		75412	Ochrona przeciwpożarowa	po zmianach 73 829,00 przed zmianą 22 150,00 zmniejszenie -3 000,00 zwiększenie 8 359,00	73 829,00 22 150,00 -3 000,00 8 359,00	73 829,00 22 150,00 -3 000,00 8 359,00	73 829,00 22 150,00 -3 000,00 8 359,00	22 660,00 0,00 0,00 0,00	47 469,00 0,00 0,00 0,00	3 200,00 0,00 0,00 0,00	0,00 0,00 0,00 0,00	0,00 0,00 0,00 0,00	0,00 0,00 0,00 0,00	0,00 0,00 0,00 0,00	0,00 0,00 0,00 0,00	0,00 0,00 0,00 0,00	0,00 0,00 0,00 0,00	0,00 0,00 0,00 0,00	
		4210	Zakup materiałów i wyposażenia	po zmianach 19 150,00 przed zmianą 19 150,00 zmniejszenie 0,00 zwiększenie 0,00	19 150,00 19 150,00 0,00 0,00	19 150,00 19 150,00 0,00 0,00	19 150,00 19 150,00 0,00 0,00	0,00 0,00 0,00 0,00	0,00 0,00 0,00 0,00	0,00 0,00 0,00 0,00	0,00 0,00 0,00 0,00	0,00 0,00 0,00 0,00	0,00 0,00 0,00 0,00	0,00 0,00 0,00 0,00	0,00 0,00 0,00 0,00	0,00 0,00 0,00 0,00	0,00 0,00 0,00 0,00	0,00 0,00 0,00 0,00	
		4430	Różne opłaty i składki	po zmianach 13 979,00 przed zmianą 96 575,40 zmniejszenie -27 807,18 zwiększenie 0,00	13 979,00 96 575,40 -27 807,18 0,00	13 979,00 96 575,40 -27 807,18 0,00	13 979,00 96 575,40 -27 807,18 0,00	0,00 0,00 0,00 0,00	0,00 0,00 0,00 0,00	0,00 0,00 0,00 0,00	0,00 0,00 0,00 0,00	0,00 0,00 0,00 0,00	0,00 0,00 0,00 0,00	0,00 0,00 0,00 0,00	0,00 0,00 0,00 0,00	0,00 0,00 0,00 0,00	0,00 0,00 0,00 0,00	0,00 0,00 0,00 0,00	
		758	Różne rozliczenia	po zmianach 68 768,22 przed zmianą 96 575,40 zmniejszenie -27 807,18 zwiększenie 0,00	68 768,22 96 575,40 -27 807,18 0,00	68 768,22 96 575,40 -27 807,18 0,00	68 768,22 96 575,40 -27 807,18 0,00	0,00 0,00 0,00 0,00	0,00 0,00 0,00 0,00	0,00 0,00 0,00 0,00	0,00 0,00 0,00 0,00	0,00 0,00 0,00 0,00	0,00 0,00 0,00 0,00	0,00 0,00 0,00 0,00	0,00 0,00 0,00 0,00	0,00 0,00 0,00 0,00	0,00 0,00 0,00 0,00	0,00 0,00 0,00 0,00	
		75818	Razem wydatki celowe	po zmianach 68 768,22 przed zmianą 96 575,40 zmniejszenie -27 807,18 zwiększenie 0,00	68 768,22 96 575,40 -27 807,18 0,00	68 768,22 96 575,40 -27 807,18 0,00	68 768,22 96 575,40 -27 807,18 0,00	0,00 0,00 0,00 0,00	0,00 0,00 0,00 0,00	0,00 0,00 0,00 0,00	0,00 0,00 0,00 0,00	0,00 0,00 0,00 0,00	0,00 0,00 0,00 0,00	0,00 0,00 0,00 0,00	0,00 0,00 0,00 0,00	0,00 0,00 0,00 0,00	0,00 0,00 0,00 0,00	0,00 0,00 0,00 0,00	
		4810	Razem	po zmianach 68 768,22 przed zmianą 4 568 300,37 zmniejszenie -17 218,00 zwiększenie 2 500,00	68 768,22 4 568 300,37 -17 218,00 2 500,00	68 768,22 4 568 300,37 -17 218,00 2 500,00	68 768,22 4 568 300,37 -17 218,00 2 500,00	0,00 0,00 0,00 0,00	0,00 0,00 0,00 0,00	0,00 0,00 0,00 0,00	0,00 0,00 0,00 0,00	0,00 0,00 0,00 0,00	0,00 0,00 0,00 0,00	0,00 0,00 0,00 0,00	0,00 0,00 0,00 0,00	0,00 0,00 0,00 0,00	0,00 0,00 0,00 0,00	0,00 0,00 0,00 0,00	
		801	Oświetlenie i wyposa	po zmianach 4 551 582,37 przed zmianą 4 568 300,37 zmniejszenie -17 218,00 zwiększenie 2 500,00	4 551 582,37 4 568 300,37 -17 218,00 2 500,00	4 551 582,37 4 568 300,37 -17 218,00 2 500,00	4 551 582,37 4 568 300,37 -17 218,00 2 500,00	0,00 0,00 0,00 0,00	0,00 0,00 0,00 0,00	0,00 0,00 0,00 0,00	0,00 0,00 0,00 0,00	0,00 0,00 0,00 0,00	0,00 0,00 0,00 0,00	0,00 0,00 0,00 0,00	0,00 0,00 0,00 0,00	0,00 0,00 0,00 0,00	0,00 0,00 0,00 0,00	0,00 0,00 0,00 0,00	

Dział	Rozdział	§	Nazwa	Plan	Z tego:										Wydatki majątkowe	z tego:			
					Wydatki bieżące	z tego:							Wydatki na programy finansowane z udziałem środków, o których mowa w art. 5 ust. 1 pkt 2 i 3	wydatki z tytułu poręczeń i gwarancji		obsługa długu	inwestycje i zakupy inwestycyjne	w tym:	
						wydatki jednostek budżetowych,	wynagrodzenia i składki od nich naliczane	wydatki związane z realizacją ich statutowych zadań;	dotacje na zadania bieżące	świadczenia na rzecz osób fizycznych;	dotacje na zadania bieżące	świadczenia na rzecz osób fizycznych;						na programy finansowane z udziałem środków, o których mowa w art. 5 ust. 1 pkt 2 i 3,	zakup i objęcie akcji i udziałów oraz wniesienie wkładów do spółek prawa handlowego.
1	2	3	4	5	6	7	8	9	10	11	12	13	14	15	16	17	18		
80103			Oddziały przedszkolne w szkołach podstawowych	przed zmianą	231 167,82	231 167,82	219 726,82	157 516,00	62 210,82	0,00	11 441,00	0,00	0,00	0,00	0,00	0,00	0,00	0,00	
				zmniejszenie	-14 718,00	-14 718,00	-14 718,00	-14 718,00	0,00	0,00	0,00	0,00	0,00	0,00	0,00	0,00	0,00	0,00	0,00
				zwiększenie	0,00	0,00	0,00	0,00	0,00	0,00	0,00	0,00	0,00	0,00	0,00	0,00	0,00	0,00	0,00
				po zmianach	216 449,82	216 449,82	205 008,82	142 798,00	62 210,82	0,00	11 441,00	0,00	0,00	0,00	0,00	0,00	0,00	0,00	0,00
		4010	Wynagrodzenia osobowe pracowników	przed zmianą	120 300,00	120 300,00	120 300,00	120 300,00	0,00	0,00	0,00	0,00	0,00	0,00	0,00	0,00	0,00	0,00	
				zmniejszenie	-14 718,00	-14 718,00	-14 718,00	-14 718,00	0,00	0,00	0,00	0,00	0,00	0,00	0,00	0,00	0,00	0,00	0,00
				zwiększenie	0,00	0,00	0,00	0,00	0,00	0,00	0,00	0,00	0,00	0,00	0,00	0,00	0,00	0,00	0,00
				po zmianach	105 582,00	105 582,00	105 582,00	105 582,00	0,00	0,00	0,00	0,00	0,00	0,00	0,00	0,00	0,00	0,00	0,00
80146			Dokształcanie i doskonalenie nauczycieli	przed zmianą	19 236,00	19 236,00	19 236,00	0,00	19 236,00	0,00	0,00	0,00	0,00	0,00	0,00	0,00	0,00	0,00	
				zmniejszenie	-2 500,00	-2 500,00	-2 500,00	0,00	-2 500,00	0,00	0,00	0,00	0,00	0,00	0,00	0,00	0,00	0,00	
				zwiększenie	2 500,00	2 500,00	2 500,00	0,00	2 500,00	0,00	0,00	0,00	0,00	0,00	0,00	0,00	0,00	0,00	
				po zmianach	19 236,00	19 236,00	19 236,00	0,00	19 236,00	0,00	0,00	0,00	0,00	0,00	0,00	0,00	0,00	0,00	0,00
		4210	Zakup materiałów i wyposażenia	przed zmianą	500,00	500,00	500,00	0,00	500,00	0,00	0,00	0,00	0,00	0,00	0,00	0,00	0,00	0,00	
				zmniejszenie	-500,00	-500,00	-500,00	0,00	-500,00	0,00	0,00	0,00	0,00	0,00	0,00	0,00	0,00	0,00	
				zwiększenie	0,00	0,00	0,00	0,00	0,00	0,00	0,00	0,00	0,00	0,00	0,00	0,00	0,00	0,00	
				po zmianach	0,00	0,00	0,00	0,00	0,00	0,00	0,00	0,00	0,00	0,00	0,00	0,00	0,00	0,00	0,00
		4410	Podróże służbowe krajowe	przed zmianą	3 500,00	3 500,00	3 500,00	0,00	3 500,00	0,00	0,00	0,00	0,00	0,00	0,00	0,00	0,00	0,00	
				zmniejszenie	-2 000,00	-2 000,00	-2 000,00	0,00	-2 000,00	0,00	0,00	0,00	0,00	0,00	0,00	0,00	0,00	0,00	
				zwiększenie	0,00	0,00	0,00	0,00	0,00	0,00	0,00	0,00	0,00	0,00	0,00	0,00	0,00	0,00	
				po zmianach	1 500,00	1 500,00	1 500,00	0,00	1 500,00	0,00	0,00	0,00	0,00	0,00	0,00	0,00	0,00	0,00	0,00
		4700	Szkolenia pracowników niebędących członkami korpusu służby cywilnej	przed zmianą	15 236,00	15 236,00	15 236,00	0,00	15 236,00	0,00	0,00	0,00	0,00	0,00	0,00	0,00	0,00	0,00	
				zmniejszenie	0,00	0,00	0,00	0,00	0,00	0,00	0,00	0,00	0,00	0,00	0,00	0,00	0,00	0,00	
				zwiększenie	2 500,00	2 500,00	2 500,00	0,00	2 500,00	0,00	0,00	0,00	0,00	0,00	0,00	0,00	0,00	0,00	
				po zmianach	17 736,00	17 736,00	17 736,00	0,00	17 736,00	0,00	0,00	0,00	0,00	0,00	0,00	0,00	0,00	0,00	0,00
852			Pomoc społeczna	przed zmianą	1 074 159,89	1 009 812,65	356 745,12	271 177,00	85 568,12	10 170,00	642 897,53	0,00	0,00	0,00	64 347,24	64 347,24	0,00	0,00	
				zmniejszenie	-550,38	-550,38	-550,38	-550,38	0,00	0,00	0,00	0,00	0,00	0,00	0,00	0,00	0,00	0,00	
				zwiększenie	458,65	458,65	458,65	0,00	458,65	0,00	0,00	0,00	0,00	0,00	0,00	0,00	0,00	0,00	
				po zmianach	1 074 068,16	1 009 720,92	356 653,39	270 626,62	86 026,77	10 170,00	642 897,53	0,00	0,00	0,00	0,00	64 347,24	64 347,24	0,00	0,00
85219			Ośrodki pomocy społecznej	przed zmianą	290 111,65	290 111,65	285 684,65	229 100,00	56 584,65	0,00	4 427,00	0,00	0,00	0,00	0,00	0,00	0,00	0,00	
				zmniejszenie	-550,38	-550,38	-550,38	-550,38	0,00	0,00	0,00	0,00	0,00	0,00	0,00	0,00	0,00	0,00	
				zwiększenie	458,65	458,65	458,65	0,00	458,65	0,00	0,00	0,00	0,00	0,00	0,00	0,00	0,00	0,00	
				po zmianach	290 019,92	290 019,92	285 592,92	228 549,62	57 043,30	0,00	4 427,00	0,00	0,00	0,00	0,00	0,00	0,00	0,00	0,00
		4040	Dodatkowe wynagrodzenie roczne	przed zmianą	11 900,00	11 900,00	11 900,00	11 900,00	0,00	0,00	0,00	0,00	0,00	0,00	0,00	0,00	0,00	0,00	
				zmniejszenie	-550,38	-550,38	-550,38	-550,38	0,00	0,00	0,00	0,00	0,00	0,00	0,00	0,00	0,00	0,00	
				zwiększenie	0,00	0,00	0,00	0,00	0,00	0,00	0,00	0,00	0,00	0,00	0,00	0,00	0,00	0,00	
				po zmianach	11 349,62	11 349,62	11 349,62	11 349,62	0,00	0,00	0,00	0,00	0,00	0,00	0,00	0,00	0,00	0,00	0,00
		4440	Odpiśły na zakładowy fundusz świadczeń socjalnych	przed zmianą	5 469,65	5 469,65	5 469,65	0,00	5 469,65	0,00	0,00	0,00	0,00	0,00	0,00	0,00	0,00	0,00	
				zmniejszenie	0,00	0,00	0,00	0,00	0,00	0,00	0,00	0,00	0,00	0,00	0,00	0,00	0,00	0,00	
				zwiększenie	458,65	458,65	458,65	0,00	458,65	0,00	0,00	0,00	0,00	0,00	0,00	0,00	0,00	0,00	
				po zmianach	5 928,30	5 928,30	5 928,30	0,00	5 928,30	0,00	0,00	0,00	0,00	0,00	0,00	0,00	0,00	0,00	0,00
854			Edukacyjna opieka wychowawcza	przed zmianą	0,00	0,00	0,00	0,00	0,00	0,00	0,00	0,00	0,00	0,00	0,00	0,00	0,00	0,00	
				zmniejszenie	0,00	0,00	0,00	0,00	0,00	0,00	0,00	0,00	0,00	0,00	0,00	0,00	0,00	0,00	
				zwiększenie	60 000,00	60 000,00	0,00	0,00	0,00	0,00	60 000,00	0,00	0,00	0,00	0,00	0,00	0,00	0,00	
				po zmianach	60 000,00	60 000,00	0,00	0,00	0,00	0,00	60 000,00	0,00	0,00	0,00	0,00	0,00	0,00	0,00	0,00
85415			Pomoc materialna dla uczniów o charakterze socjalnym	przed zmianą	0,00	0,00	0,00	0,00	0,00	0,00	0,00	0,00	0,00	0,00	0,00	0,00	0,00	0,00	
				zmniejszenie	0,00	0,00	0,00	0,00	0,00	0,00	0,00	0,00	0,00	0,00	0,00	0,00	0,00	0,00	
				zwiększenie	60 000,00	60 000,00	0,00	0,00	0,00	0,00	60 000,00	0,00	0,00	0,00	0,00	0,00	0,00	0,00	
				po zmianach	60 000,00	60 000,00	0,00	0,00	0,00	0,00	60 000,00	0,00	0,00	0,00	0,00	0,00	0,00	0,00	0,00





Dział	Rozdział	§	Nazwa	Plan	Z tego										z tego:			
					Wydatki bieżące	z tego:							Wydatki majątkowe	inwestycje i zakupy inwestycyjne	z tego:			
						wydatki jednostek budżetowych,	wynagrodzenia i składki od nich naliczane	wydatki związane z realizacją ich statutowych zadań;	dotacje na zadania bieżące	świadczenia na rzecz osób fizycznych;	wydatki na programy finansowane z udziałem środków, o których mowa w art. 5 ust. 1 pkt 2 i 3	wypłaty z tytułu poręczeń i gwarancji			obsługa długu	na programy finansowane z udziałem środków, o których mowa w art. 5 ust. 1 pkt 2 i 3,	zakup i objęcie akcji i udziałów oraz wniesienie wkładów do spółek prawa handlowego.	
																		17
1	2	3	4	5	6	7	8	9	10	11	12	13	14	15	16	17	18	
		4300	Zakup usług pozostałych	przed zmianą	4 650,00	4 650,00	4 650,00	0,00	4 650,00	0,00	0,00	0,00	0,00	0,00	0,00	0,00	0,00	0,00
				zmniejszenie	0,00	0,00	0,00	0,00	0,00	0,00	0,00	0,00	0,00	0,00	0,00	0,00	0,00	0,00
				zwiększenie	22 448,18	22 448,18	22 448,18	0,00	22 448,18	0,00	0,00	0,00	0,00	0,00	0,00	0,00	0,00	0,00
				po zmianach	27 098,18	27 098,18	27 098,18	0,00	27 098,18	0,00	0,00	0,00	0,00	0,00	0,00	0,00	0,00	0,00
921			Kultura i ochrona dziedzictwa narodowego	przed zmianą	727 796,03	151 147,49	151 147,49	63 150,00	87 997,49	0,00	0,00	0,00	0,00	0,00	576 648,54	576 648,54	0,00	0,00
				zmniejszenie	-281,25	-281,25	-281,25	0,00	-281,25	0,00	0,00	0,00	0,00	0,00	0,00	0,00	0,00	0,00
				zwiększenie	281,25	281,25	281,25	0,00	281,25	0,00	0,00	0,00	0,00	0,00	0,00	0,00	0,00	0,00
				po zmianach	727 796,03	151 147,49	151 147,49	63 150,00	87 997,49	0,00	0,00	0,00	0,00	0,00	576 648,54	576 648,54	0,00	0,00
	92105		Pozostałe zadania w zakresie kultury	przed zmianą	616 448,54	39 800,00	39 800,00	0,00	39 800,00	0,00	0,00	0,00	0,00	0,00	576 648,54	576 648,54	0,00	0,00
				zmniejszenie	-281,25	-281,25	-281,25	0,00	-281,25	0,00	0,00	0,00	0,00	0,00	0,00	0,00	0,00	0,00
				zwiększenie	281,25	281,25	281,25	0,00	281,25	0,00	0,00	0,00	0,00	0,00	0,00	0,00	0,00	0,00
				po zmianach	616 448,54	39 800,00	39 800,00	0,00	39 800,00	0,00	0,00	0,00	0,00	0,00	576 648,54	576 648,54	0,00	0,00
		4210	Zakup materiałów i wyposażenia	przed zmianą	5 127,00	5 127,00	5 127,00	0,00	5 127,00	0,00	0,00	0,00	0,00	0,00	0,00	0,00	0,00	0,00
				zmniejszenie	0,00	0,00	0,00	0,00	0,00	0,00	0,00	0,00	0,00	0,00	0,00	0,00	0,00	0,00
				zwiększenie	281,25	281,25	281,25	0,00	281,25	0,00	0,00	0,00	0,00	0,00	0,00	0,00	0,00	0,00
				po zmianach	5 408,25	5 408,25	5 408,25	0,00	5 408,25	0,00	0,00	0,00	0,00	0,00	0,00	0,00	0,00	0,00
		4280	Zakup energii	przed zmianą	1 300,00	1 300,00	1 300,00	0,00	1 300,00	0,00	0,00	0,00	0,00	0,00	0,00	0,00	0,00	0,00
				zmniejszenie	-281,25	-281,25	-281,25	0,00	-281,25	0,00	0,00	0,00	0,00	0,00	0,00	0,00	0,00	0,00
				zwiększenie	0,00	0,00	0,00	0,00	0,00	0,00	0,00	0,00	0,00	0,00	0,00	0,00	0,00	0,00
				po zmianach	1 018,75	1 018,75	1 018,75	0,00	1 018,75	0,00	0,00	0,00	0,00	0,00	0,00	0,00	0,00	0,00
			Wydatki razem:	przed zmianą	42 797 882,76	17 364 748,81	12 062 523,73	5 803 454,53	6 169 069,20	193 218,40	4 701 913,53	0,00	0,00	407 093,15	25 433 133,95	25 433 133,95	7 203 191,48	0,00
				zmniejszenie	-60 432,00	-60 432,00	-60 432,00	-19 943,57	-40 488,43	0,00	0,00	0,00	0,00	0,00	0,00	0,00	0,00	0,00
				zwiększenie	106 714,00	106 714,00	45 714,00	2 000,00	43 714,00	0,00	60 000,00	0,00	0,00	0,00	0,00	0,00	0,00	0,00
				po zmianach	42 843 164,76	17 410 030,81	12 047 805,73	5 885 510,96	6 162 294,77	193 218,40	4 761 913,53	0,00	0,00	407 093,15	25 433 133,95	25 433 133,95	7 203 191,48	0,00

*Dziękuję, 31.03.2017r.*

**WOJTA**  
*[Podpis]*  
 mgr Zbigniew Wojtera

