

ZARZĄDZENIE NR 27/2017
WÓJTA GMINY DASZYNA
z dnia 27 kwietnia 2017 roku

w sprawie zmian w budżecie gminy na 2017 rok

Na podstawie art. 30 ust. 1 i 2, pkt 4 ustawy z dnia 8 marca 1990 r. o samorządzie gminnym (tekst jednolity Dz.U.2016, poz.446) oraz art. 257 ustawy z dnia 27 sierpnia 2009 r. o finansach publicznych (tekst jednolity Dz.U.2013, poz. 885, zmiana Dz.U.2013, poz. 938, Dz.U.2013, poz. 1646 i Dz.U.2014, poz. 379)

Wójt Gminy zarządza, co następuje

§ 1.1. Zwiększa się dochody budżetowe bieżące o kwotę 360.281,32 zł.

2. Dokonane zmiany obrazuje tabela nr 1 i 1a do niniejszego Zarządzenia. Dochody po zmianach wynoszą ogółem 43.324.022,17 zł.

(Dotacje na pomoc społeczną oraz na zwrot podatku akcyzowego - zgodnie z decyzjami Wojewody Łódzkiego z 24 i 25.bm.)

§ 2.1. Zmienia się wydatki budżetowe bieżące w ten sposób, że:

- zwiększa się wydatki o kwotę 360.281,32 zł,
- dokonuje się przesunięć wydatków w ramach działu.

2. Dokonane zmiany obrazuje tabela nr 2 i 2a do niniejszego Zarządzenia. Wydatki po zmianach wynoszą ogółem 43.204.056,08 zł.

(Zwiększenie wydatków zgodnie z otrzymanymi dotacjami, urealnienie wydatków w Zespole Szkół w Daszynie)

§ 3. W Zarządzeniu nr 20/2017 Wójta Gminy Daszyna z dnia 31.03.2017 r. w sprawie zmian w budżecie gminy na 2017 rok § 2.1. otrzymuje brzmienie:

"§ 2.1. Zmienia się wydatki budżetowe bieżące w ten sposób, że:

- zwiększa się wydatki o kwotę 45.282,00 zł,
- dokonuje się przeniesienia wydatków w ramach działu i z rezerwy budżetowej"

§ 4. Zarządzenie wchodzi w życie z dniem podjęcia i podlega ogłoszeniu.

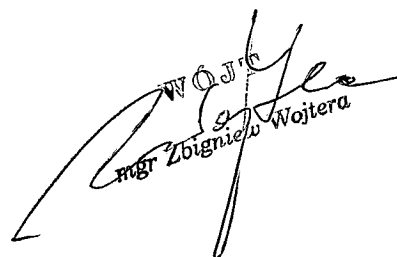
Wójt
mgr Zbigniew Wojtera

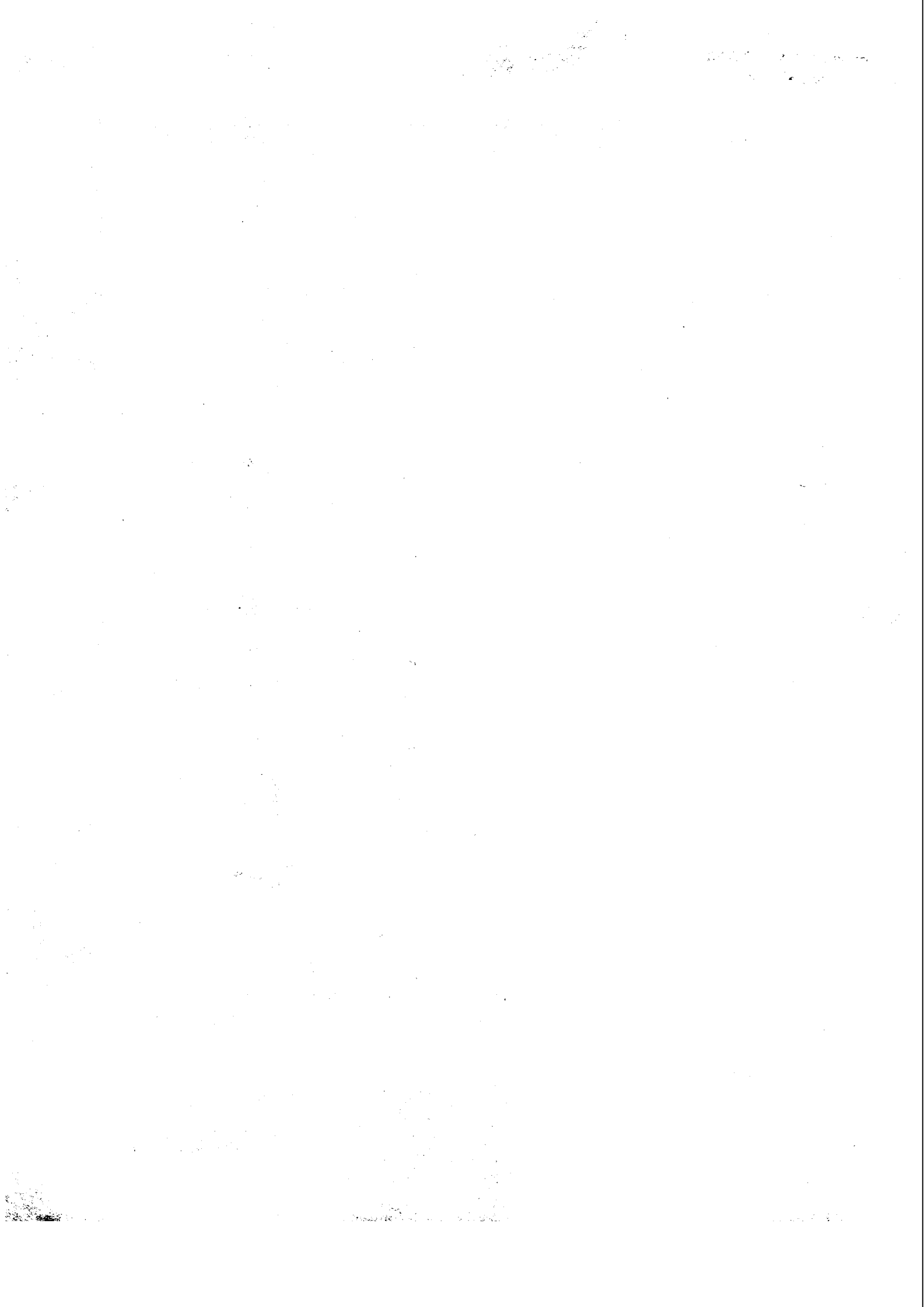

DOCHODY BUDŻETU GMINY DASZYNA NA 2017 ROK

w złotych

Dział	Rozdział	§	Nazwa	Plan przed zmianą	Zmniejszenie	Zwiększenie	Plan po zmianach (5+6+7)
1	2	3	4	5	6	7	8
bieżące							
010			Rolnictwo i łowiectwo	0,00	0,00	356 648,32	356 648,32
			w tym z tytułu dotacji i środków na finansowanie wydatków na realizację zadań finansowanych z udziałem środków, o których mowa w art. 5 ust. 1 pkt 2 i 3	0,00	0,00	0,00	0,00
	01095		Pozostała działalność	0,00	0,00	356 648,32	356 648,32
			w tym z tytułu dotacji i środków na finansowanie wydatków na realizację zadań finansowanych z udziałem środków, o których mowa w art. 5 ust. 1 pkt 2 i 3	0,00	0,00	0,00	0,00
		2010	Dotacje celowe otrzymane z budżetu państwa na realizację zadań bieżących z zakresu administracji rządowej oraz innych zadań zleconych gminie (związkom gmin, związkom powiatowo-gminnym) ustawami	0,00	0,00	356 648,32	356 648,32
852			Pomoc społeczna	409 091,00	0,00	3 633,00	412 724,00
			w tym z tytułu dotacji i środków na finansowanie wydatków na realizację zadań finansowanych z udziałem środków, o których mowa w art. 5 ust. 1 pkt 2 i 3	0,00	0,00	0,00	0,00
	85214		Zasiłki okresowe, celowe i pomoc w naturze oraz składki na ubezpieczenia emerytalne i rentowe	176 324,00	0,00	561,00	176 885,00
			w tym z tytułu dotacji i środków na finansowanie wydatków na realizację zadań finansowanych z udziałem środków, o których mowa w art. 5 ust. 1 pkt 2 i 3	0,00	0,00	0,00	0,00
		2030	Dotacje celowe otrzymane z budżetu państwa na realizację własnych zadań bieżących gmin (związków gmin, związków powiatowo-gminnych)	176 324,00	0,00	561,00	176 885,00
	85219		Ośrodki pomocy społecznej	61 872,00	0,00	3 072,00	64 944,00
			w tym z tytułu dotacji i środków na finansowanie wydatków na realizację zadań finansowanych z udziałem środków, o których mowa w art. 5 ust. 1 pkt 2 i 3	0,00	0,00	0,00	0,00
		2010	Dotacje celowe otrzymane z budżetu państwa na realizację zadań bieżących z zakresu administracji rządowej oraz innych zadań zleconych gminie (związkom gmin, związkom powiatowo-gminnym) ustawami	3 072,00	0,00	3 072,00	6 144,00

bieżące razem:		18 136 701,44	0,00	360 281,32	18 496 982,76
w tym z tytułu dotacji i środków na finansowanie wydatków na realizację zadań finansowanych z udziałem środków, o których mowa w art. 5 ust. 1 pkt 2 i 3		0,00	0,00	0,00	0,00
majątkowe					
majątkowe razem:		24 827 039,41	0,00	0,00	24 827 039,41
w tym z tytułu dotacji i środków na finansowanie wydatków na realizację zadań finansowanych z udziałem środków, o których mowa w art. 5 ust. 1 pkt 2 i 3		5 379 935,46	0,00	0,00	5 379 935,46
Ogółem:					
w tym z tytułu dotacji i środków na finansowanie wydatków na realizację zadań finansowanych z udziałem środków, o których mowa w art. 5 ust. 1 pkt 2 i 3		42 963 740,85	0,00	360 281,32	43 324 022,17
w tym z tytułu dotacji i środków na finansowanie wydatków, o których mowa w art. 5 ust. 1 pkt 2 i 3		5 379 935,46	0,00	0,00	5 379 935,46

(* Kol 2 do wykorzystania fakultatywnego)

Carus, 27.04.2014

Wojciech Wójcik
mgr Zbigniew Wójcik

Tabela Nr 10

DOCHODY BUDŻETU GMINY DASZYNA NA 2017 ROK - zadania zlecone

w złotych

Dział	Rozdział	§	Nazwa	Plan przed zmianą	Zmniejszenie	Zwiększenie	Plan po zmianach (5+6+7)
1	2	3	4	5	6	7	8
bieżące							
010			Rolnictwo i łowiectwo	0,00	0,00	356 648,32	356 648,32
			w tym z tytułu dotacji i środków na finansowanie wydatków na realizację zadań finansowanych z udziałem środków, o których mowa w art. 5 ust. 1 pkt 2 i 3	0,00	0,00	0,00	0,00
	01095		Pozostała działalność	0,00	0,00	356 648,32	356 648,32
			w tym z tytułu dotacji i środków na finansowanie wydatków na realizację zadań finansowanych z udziałem środków, o których mowa w art. 5 ust. 1 pkt 2 i 3	0,00	0,00	0,00	0,00
		2010	Dotacje celowe otrzymane z budżetu państwa na realizację zadań bieżących z zakresu administracji rządowej oraz innych zadań zleconych gminie (związkom gmin, związkom powiatowo-gminnym) ustawami	0,00	0,00	356 648,32	356 648,32
852			Pomoc społeczna	15 627,00	0,00	3 072,00	18 699,00
			w tym z tytułu dotacji i środków na finansowanie wydatków na realizację zadań finansowanych z udziałem środków, o których mowa w art. 5 ust. 1 pkt 2 i 3	0,00	0,00	0,00	0,00
	85219		Ośrodki pomocy społecznej	3 072,00	0,00	3 072,00	6 144,00
			w tym z tytułu dotacji i środków na finansowanie wydatków na realizację zadań finansowanych z udziałem środków, o których mowa w art. 5 ust. 1 pkt 2 i 3	0,00	0,00	0,00	0,00
		2010	Dotacje celowe otrzymane z budżetu państwa na realizację zadań bieżących z zakresu administracji rządowej oraz innych zadań zleconych gminie (związkom gmin, związkom powiatowo-gminnym) ustawami	3 072,00	0,00	3 072,00	6 144,00
bieżące razem:				3 820 811,00	0,00	359 720,32	4 180 531,32
			w tym z tytułu dotacji i środków na finansowanie wydatków na realizację zadań finansowanych z udziałem środków, o których mowa w art. 5 ust. 1 pkt 2 i 3	0,00	0,00	0,00	0,00
Ogółem:				3 820 811,00	0,00	359 720,32	4 180 531,32
			w tym z tytułu dotacji i środków na finansowanie wydatków na realizację zadań finansowanych z udziałem środków, o których mowa w art. 5 ust. 1 pkt 2 i 3	0,00	0,00	0,00	0,00

(* kol 2 do wykorzystania fakultatywnego)

Daszyna, 27.04.2017r.

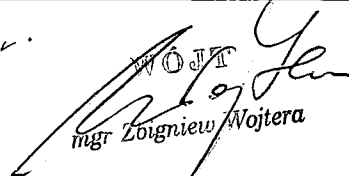
 WÓJTA
 mgr Zbigniew Wojtera

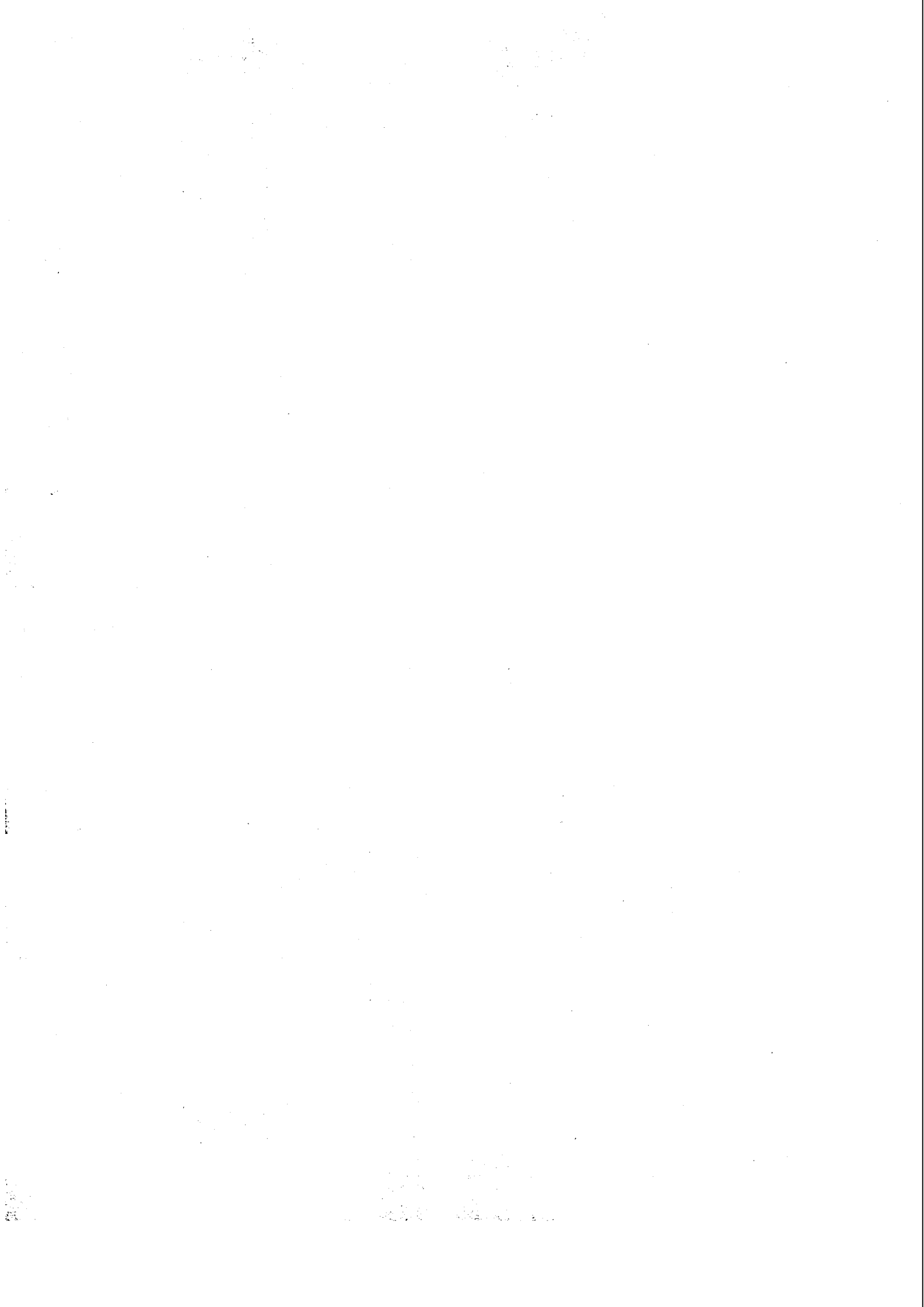

WYDATKI BUDŻETU GMINY DASZYNA NA 2017 ROK

Dział	Rozdział	§	Nazwa	Plan	Z tego:										Wydatki majątkowe	z tego:				
					Wydatki bieżące	z tego:				dotacje na zadania bieżące	świadczenia na rzecz osób fizycznych;	wydatki na programy finansowane z udziałem środków, o których mowa w art. 5 ust. 1 pkt 2 i 3	wydatki z tytułu poręczeń i gwarancji	obsługa długu		inwestycje i zakupy inwestycyjne	w tym:			
						wydatki jednostek budżetowych,	wynagrodzenia i składki od nich naliczane	wydatki związane z realizacją ich statutowych zadań;	na programy finansowane z udziałem środków, o których mowa w art. 5 ust. 1 pkt 2 i 3,								zakup i objęcie akcji i udziałów oraz wniesienie wkładów do spółek prawa handlowego.			
1	2	3	4	5	6	7	8	9	10	11	12	13	14	15	16	17	18			
010		Rolnictwo i łowiectwo	przed zmianą	20 000,00	20 000,00	20 000,00	0,00	20 000,00	0,00	0,00	0,00	0,00	0,00	0,00	0,00	0,00	0,00	0,00		
			zmniejszenie	0,00	0,00	0,00	0,00	0,00	0,00	0,00	0,00	0,00	0,00	0,00	0,00	0,00	0,00	0,00	0,00	
			zwiększenie	356 648,32	356 648,32	356 648,32	0,00	356 648,32	0,00	0,00	0,00	0,00	0,00	0,00	0,00	0,00	0,00	0,00	0,00	
			po zmianach	376 648,32	376 648,32	376 648,32	0,00	376 648,32	0,00	0,00	0,00	0,00	0,00	0,00	0,00	0,00	0,00	0,00	0,00	
01085		Pozostała działalność	przed zmianą	0,00	0,00	0,00	0,00	0,00	0,00	0,00	0,00	0,00	0,00	0,00	0,00	0,00	0,00	0,00		
			zmniejszenie	0,00	0,00	0,00	0,00	0,00	0,00	0,00	0,00	0,00	0,00	0,00	0,00	0,00	0,00	0,00		
			zwiększenie	356 648,32	356 648,32	356 648,32	0,00	356 648,32	0,00	0,00	0,00	0,00	0,00	0,00	0,00	0,00	0,00	0,00	0,00	
			po zmianach	356 648,32	356 648,32	356 648,32	0,00	356 648,32	0,00	0,00	0,00	0,00	0,00	0,00	0,00	0,00	0,00	0,00	0,00	
		4210	Zakup materiałów i wyposażenia	przed zmianą	0,00	0,00	0,00	0,00	0,00	0,00	0,00	0,00	0,00	0,00	0,00	0,00	0,00	0,00	0,00	
				zmniejszenie	0,00	0,00	0,00	0,00	0,00	0,00	0,00	0,00	0,00	0,00	0,00	0,00	0,00	0,00	0,00	
				zwiększenie	3 500,00	3 500,00	3 500,00	0,00	3 500,00	0,00	0,00	0,00	0,00	0,00	0,00	0,00	0,00	0,00	0,00	0,00
				po zmianach	3 500,00	3 500,00	3 500,00	0,00	3 500,00	0,00	0,00	0,00	0,00	0,00	0,00	0,00	0,00	0,00	0,00	0,00
		4280	Zakup energii	przed zmianą	0,00	0,00	0,00	0,00	0,00	0,00	0,00	0,00	0,00	0,00	0,00	0,00	0,00	0,00	0,00	
				zmniejszenie	0,00	0,00	0,00	0,00	0,00	0,00	0,00	0,00	0,00	0,00	0,00	0,00	0,00	0,00	0,00	
				zwiększenie	1 400,00	1 400,00	1 400,00	0,00	1 400,00	0,00	0,00	0,00	0,00	0,00	0,00	0,00	0,00	0,00	0,00	0,00
				po zmianach	1 400,00	1 400,00	1 400,00	0,00	1 400,00	0,00	0,00	0,00	0,00	0,00	0,00	0,00	0,00	0,00	0,00	0,00
		4300	Zakup usług pozostałych	przed zmianą	0,00	0,00	0,00	0,00	0,00	0,00	0,00	0,00	0,00	0,00	0,00	0,00	0,00	0,00	0,00	
				zmniejszenie	0,00	0,00	0,00	0,00	0,00	0,00	0,00	0,00	0,00	0,00	0,00	0,00	0,00	0,00	0,00	
				zwiększenie	1 000,00	1 000,00	1 000,00	0,00	1 000,00	0,00	0,00	0,00	0,00	0,00	0,00	0,00	0,00	0,00	0,00	0,00
				po zmianach	1 000,00	1 000,00	1 000,00	0,00	1 000,00	0,00	0,00	0,00	0,00	0,00	0,00	0,00	0,00	0,00	0,00	0,00
		4360	Opłaty z tytułu zakupu usług telekomunikacyjnych	przed zmianą	0,00	0,00	0,00	0,00	0,00	0,00	0,00	0,00	0,00	0,00	0,00	0,00	0,00	0,00	0,00	
				zmniejszenie	0,00	0,00	0,00	0,00	0,00	0,00	0,00	0,00	0,00	0,00	0,00	0,00	0,00	0,00	0,00	
				zwiększenie	1 093,10	1 093,10	1 093,10	0,00	1 093,10	0,00	0,00	0,00	0,00	0,00	0,00	0,00	0,00	0,00	0,00	0,00
				po zmianach	1 093,10	1 093,10	1 093,10	0,00	1 093,10	0,00	0,00	0,00	0,00	0,00	0,00	0,00	0,00	0,00	0,00	0,00
		4430	Różne opłaty i składki	przed zmianą	0,00	0,00	0,00	0,00	0,00	0,00	0,00	0,00	0,00	0,00	0,00	0,00	0,00	0,00	0,00	
				zmniejszenie	0,00	0,00	0,00	0,00	0,00	0,00	0,00	0,00	0,00	0,00	0,00	0,00	0,00	0,00	0,00	
				zwiększenie	349 655,22	349 655,22	349 655,22	0,00	349 655,22	0,00	0,00	0,00	0,00	0,00	0,00	0,00	0,00	0,00	0,00	0,00
				po zmianach	349 655,22	349 655,22	349 655,22	0,00	349 655,22	0,00	0,00	0,00	0,00	0,00	0,00	0,00	0,00	0,00	0,00	0,00
801			Oświata i wychowanie	przed zmianą	4 551 582,37	4 351 582,37	4 075 307,97	3 214 928,53	860 379,44	83 048,40	193 226,00	0,00	0,00	0,00	200 000,00	200 000,00	0,00	0,00		
				zmniejszenie	-15 579,83	-15 579,83	-15 579,83	-15 579,83	0,00	0,00	0,00	0,00	0,00	0,00	0,00	0,00	0,00	0,00	0,00	
				zwiększenie	15 579,83	15 579,83	14 579,83	0,00	14 579,83	0,00	1 000,00	0,00	0,00	0,00	0,00	0,00	0,00	0,00	0,00	
				po zmianach	4 551 582,37	4 351 582,37	4 074 307,97	3 199 348,70	874 959,27	83 048,40	194 226,00	0,00	0,00	0,00	0,00	200 000,00	200 000,00	0,00	0,00	
80101			Szkoły podstawowe	przed zmianą	2 497 115,57	2 297 115,57	2 187 825,57	1 829 358,72	358 266,85	0,00	109 490,00	0,00	0,00	0,00	200 000,00	200 000,00	0,00	0,00		
				zmniejszenie	-9 484,83	-9 484,83	-9 484,83	-9 484,83	0,00	0,00	0,00	0,00	0,00	0,00	0,00	0,00	0,00	0,00	0,00	
				zwiększenie	0,00	0,00	0,00	0,00	0,00	0,00	0,00	0,00	0,00	0,00	0,00	0,00	0,00	0,00	0,00	
				po zmianach	2 487 630,74	2 287 630,74	2 178 140,74	1 819 873,89	358 266,85	0,00	109 490,00	0,00	0,00	0,00	0,00	200 000,00	200 000,00	0,00	0,00	
		4010	Wynagrodzenia osobowe pracowników	przed zmianą	1 404 413,00	1 404 413,00	1 404 413,00	1 404 413,00	0,00	0,00	0,00	0,00	0,00	0,00	0,00	0,00	0,00	0,00		
				zmniejszenie	-5 210,83	-5 210,83	-5 210,83	-5 210,83	0,00	0,00	0,00	0,00	0,00	0,00	0,00	0,00	0,00	0,00	0,00	
				zwiększenie	0,00	0,00	0,00	0,00	0,00	0,00	0,00	0,00	0,00	0,00	0,00	0,00	0,00	0,00	0,00	
				po zmianach	1 399 202,17	1 399 202,17	1 399 202,17	1 399 202,17	0,00	0,00	0,00	0,00	0,00	0,00	0,00	0,00	0,00	0,00	0,00	
		4040	Dodatkowe wynagrodzenie roczne	przed zmianą	106 755,72	106 755,72	106 755,72	106 755,72	0,00	0,00	0,00	0,00	0,00	0,00	0,00	0,00	0,00	0,00		
				zmniejszenie	-4 274,00	-4 274,00	-4 274,00	-4 274,00	0,00	0,00	0,00	0,00	0,00	0,00	0,00	0,00	0,00	0,00	0,00	
				zwiększenie	0,00	0,00	0,00	0,00	0,00	0,00	0,00	0,00	0,00	0,00	0,00	0,00	0,00	0,00	0,00	
				po zmianach	102 481,72	102 481,72	102 481,72	102 481,72	0,00	0,00	0,00	0,00	0,00	0,00	0,00	0,00	0,00	0,00	0,00	

Dział	Rozdział	§	Nazwa	Plan	5	6	7	8	9	10	11	12	13	14	15	16	17	18			
Dział	Rozdział	§	Nazwa	Plan	5	6	7	8	9	10	11	12	13	14	15	16	17	18	Z tego:		
80103	Oddziały przedszkolne w szkołach podstawowych			przed zmianą	216 449,82	216 449,82	142 798,00	205 008,82	216 449,82	142 798,00	205 008,82	142 798,00	205 008,82	142 798,00	205 008,82	142 798,00	205 008,82	142 798,00	205 008,82		
				zmniejszenie	-251,00	-251,00	-251,00	-251,00	-251,00	-251,00	-251,00	-251,00	-251,00	-251,00	-251,00	-251,00	-251,00	-251,00	-251,00	-251,00	-251,00
80110	Gimnazja			przed zmianą	1 237 138,78	1 237 138,78	1 174 043,78	947 866,81	1 237 138,78	1 174 043,78	947 866,81	1 237 138,78	1 174 043,78	947 866,81	1 237 138,78	1 174 043,78	947 866,81	1 237 138,78	1 174 043,78	947 866,81	
				zmniejszenie	-5 844,00	-5 844,00	-5 844,00	-5 844,00	-5 844,00	-5 844,00	-5 844,00	-5 844,00	-5 844,00	-5 844,00	-5 844,00	-5 844,00	-5 844,00	-5 844,00	-5 844,00	-5 844,00	-5 844,00
80150	Realizacja zadań wymagających stosowania specjalnej organizacji nauki i metod pracy dla dzieci i młodzieży w szkołach podstawowych, gimnazjach, liceach ogólnokształcących, liceach profilowanych i szkołach zawodowych oraz szkółach artystycznych			przed zmianą	154 293,33	154 293,33	146 193,33	132 005,00	154 293,33	146 193,33	132 005,00	154 293,33	146 193,33	132 005,00	154 293,33	146 193,33	132 005,00	154 293,33	146 193,33	132 005,00	
				zmniejszenie	0,00	0,00	0,00	0,00	0,00	0,00	0,00	0,00	0,00	0,00	0,00	0,00	0,00	0,00	0,00	0,00	0,00
4040	Dodatkowe wymagania różnego rodzaju			przed zmianą	61 714,81	61 714,81	61 714,81	61 714,81	61 714,81	61 714,81	61 714,81	61 714,81	61 714,81	61 714,81	61 714,81	61 714,81	61 714,81	61 714,81	61 714,81	61 714,81	61 714,81
				zmniejszenie	0,00	0,00	0,00	0,00	0,00	0,00	0,00	0,00	0,00	0,00	0,00	0,00	0,00	0,00	0,00	0,00	0,00
852	Pomoc społeczna			przed zmianą	1 074 678,16	1 010 330,82	270 626,82	86 037,77	1 070,00	643 496,83	643 496,83	64 347,24	64 347,24	64 347,24	64 347,24	64 347,24	64 347,24	64 347,24	64 347,24	64 347,24	64 347,24
				zmniejszenie	0,00	0,00	0,00	0,00	0,00	0,00	0,00	0,00	0,00	0,00	0,00	0,00	0,00	0,00	0,00	0,00	0,00
85214	Zasiłki okresowe, celowe i pomoc w naturze oraz składki na ubezpieczenia emerytalne i rentowe			przed zmianą	241 324,00	241 324,00	241 324,00	241 324,00	241 324,00	241 324,00	241 324,00	241 324,00	241 324,00	241 324,00	241 324,00	241 324,00	241 324,00	241 324,00	241 324,00	241 324,00	241 324,00
				zmniejszenie	0,00	0,00	0,00	0,00	0,00	0,00	0,00	0,00	0,00	0,00	0,00	0,00	0,00	0,00	0,00	0,00	0,00
3110	Świadczenia społeczne			przed zmianą	241 324,00	241 324,00	241 324,00	241 324,00	241 324,00	241 324,00	241 324,00	241 324,00	241 324,00	241 324,00	241 324,00	241 324,00	241 324,00	241 324,00	241 324,00	241 324,00	241 324,00
				zmniejszenie	0,00	0,00	0,00	0,00	0,00	0,00	0,00	0,00	0,00	0,00	0,00	0,00	0,00	0,00	0,00	0,00	0,00
85219	Ośrodki pomocy społecznej			przed zmianą	290 019,92	290 019,92	285 592,82	228 549,82	57 043,30	228 549,82	57 043,30	228 549,82	57 043,30	228 549,82	57 043,30	228 549,82	57 043,30	228 549,82	57 043,30	228 549,82	57 043,30
				zmniejszenie	0,00	0,00	0,00	0,00	0,00	0,00	0,00	0,00	0,00	0,00	0,00	0,00	0,00	0,00	0,00	0,00	0,00
85219	Ośrodki pomocy społecznej			zmniejszenie	3 072,00	3 072,00	45,00	45,00	3 027,00	45,00	45,00	3 027,00	45,00	45,00	3 027,00	45,00	45,00	3 027,00	45,00	45,00	3 027,00
				po zmianach	293 091,92	293 091,92	285 637,82	228 594,82	57 088,30	228 594,82	57 088,30	228 594,82	57 088,30	228 594,82	57 088,30	228 594,82	57 088,30	228 594,82	57 088,30	228 594,82	57 088,30

Dział	Rozdział	§	Nazwa	Plan	Z tego															
					Wydatki bieżące	z tego:								Wydatki majątkowe	z tego:					
						wydatki jednostek budżetowych,	wynagrodzenia i składki od nich naliczane	wydatki związane z realizacją ich statutowych zadań;	dotacje na zadania bieżące	świadczenia na rzecz osób fizycznych;	wydatki na programy finansowane z udziałem środków, o których mowa w art. 5 ust. 1 pkt 2 i 3	wypłaty z tytułu poręczeń i gwarancji	obsługa długu		Inwestycje i zakupy inwestycyjne	w tym:				
																na programy finansowane z udziałem środków, o których mowa w art. 5 ust. 1 pkt 2 i 3,	zakup i objęcie akcji i udziałów oraz wniesienie wkładów do spółek prawa handlowego.			
1	2	3	4	5	6	7	8	9	10	11	12	13	14	15	16	17	18			
		3110	Świadczenia społeczne	przed zmianą	3 027,00	3 027,00	0,00	0,00	0,00	0,00	3 027,00	0,00	0,00	0,00	0,00	0,00	0,00	0,00		
				zmniejszenie	0,00	0,00	0,00	0,00	0,00	0,00	0,00	0,00	0,00	0,00	0,00	0,00	0,00	0,00		
				zwiększenie	3 027,00	3 027,00	0,00	0,00	0,00	0,00	3 027,00	0,00	0,00	0,00	0,00	0,00	0,00	0,00		
				po zmianach	6 054,00	6 054,00	0,00	0,00	0,00	0,00	6 054,00	0,00	0,00	0,00	0,00	0,00	0,00	0,00		
		4210	Zakup materiałów i wyposażenia	przed zmianą	10 045,00	10 045,00	10 045,00	0,00	10 045,00	0,00	0,00	0,00	0,00	0,00	0,00	0,00	0,00	0,00		
				zmniejszenie	0,00	0,00	0,00	0,00	0,00	0,00	0,00	0,00	0,00	0,00	0,00	0,00	0,00	0,00		
				zwiększenie	45,00	45,00	45,00	0,00	45,00	0,00	0,00	0,00	0,00	0,00	0,00	0,00	0,00	0,00		
				po zmianach	10 090,00	10 090,00	10 090,00	0,00	10 090,00	0,00	0,00	0,00	0,00	0,00	0,00	0,00	0,00	0,00		
Wydatki razem:				przed zmianą	42 843 774,76	17 410 640,81	12 047 816,73	6 886 610,86	6 162 306,77	193 218,40	4 762 612,63	0,00	0,00	407 093,16	26 433 133,96	26 433 133,96	7 203 191,48	0,00		
				zmniejszenie	-16 679,83	-16 679,83	-16 679,83	-16 679,83	0,00	0,00	0,00	0,00	0,00	0,00	0,00	0,00	0,00	0,00	0,00	0,00
				zwiększenie	376 861,16	376 861,16	371 273,16	0,00	371 273,16	0,00	0,00	4 588,00	0,00	0,00	0,00	0,00	0,00	0,00	0,00	0,00
				po zmianach	43 204 056,08	17 770 922,13	12 403 610,05	5 869 931,13	6 633 678,92	193 218,40	4 767 100,63	0,00	0,00	407 093,16	26 433 133,96	26 433 133,96	7 203 191,48	0,00		

Daszyna, 27.04.2017r.

WOJEWÓDZKI URZĄD ZWIĄZANY Z WŁADZĄ SAMORZĄDOWĄ
 mgr Zbigniew Wojtera

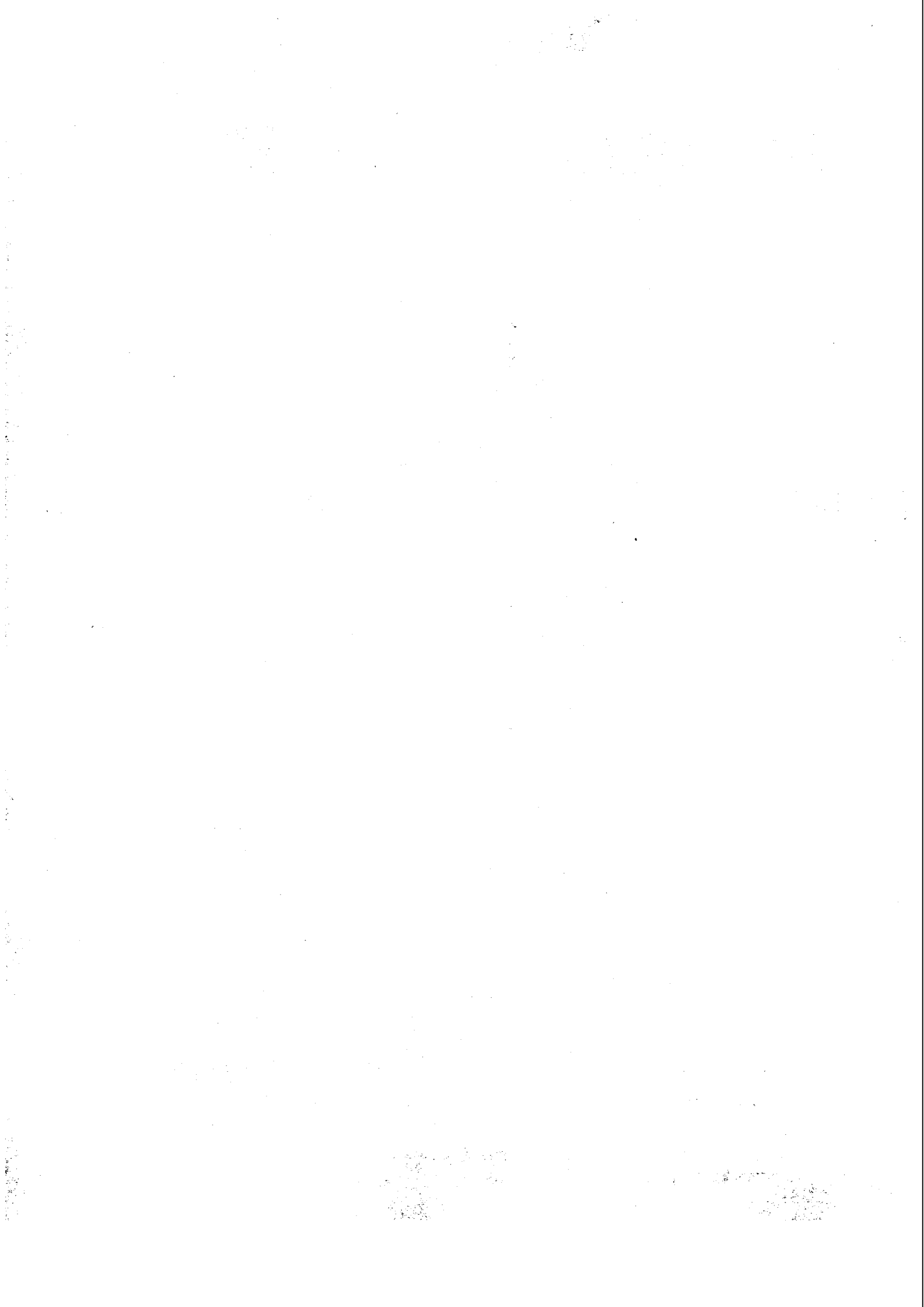

WYDATKI BUDŻETU GMINY DASZYNA NA 2017 ROK - zadania zlecone

Dział	Rozdział	§	Nazwa	Plan	Z tego:															
					Wydatki bieżące	wydatki jednostek budżetowych,	z tego:							Wydatki majątkowe	Inwestycje i zakupy inwestycyjne	z tego:				
							wynagrodzenia i składki od nich naliczane	wydatki związane z realizacją ich statutowych zadań;	dotacje na zadania bieżące	świadczenia na rzecz osób fizycznych;	wydatki na programy finansowane z udziałem środków, o których mowa w art. 5 ust. 1 pkt 2 i 3	wypłaty z tytułu poręczeń i gwarancji	obsługa długu			w tym:	na programy finansowane z udziałem środków, o których mowa w art. 5 ust. 1 pkt 2 i 3,	zakup i objęcie akcji i udziałów oraz wniesienie wkładów do spółek prawa handlowego.		
																			8	9
1	2	3	4	5	6	7	8	9	10	11	12	13	14	15	16	17	18			
010		Rolnictwo i leśnictwo	przed zmianą	0,00	0,00	0,00	0,00	0,00	0,00	0,00	0,00	0,00	0,00	0,00	0,00	0,00	0,00	0,00		
			zmniejszenie	0,00	0,00	0,00	0,00	0,00	0,00	0,00	0,00	0,00	0,00	0,00	0,00	0,00	0,00	0,00	0,00	
			zwiększenie	356 648,32	356 648,32	356 648,32	0,00	356 648,32	0,00	0,00	0,00	0,00	0,00	0,00	0,00	0,00	0,00	0,00	0,00	
			po zmianach	356 648,32	356 648,32	356 648,32	0,00	356 648,32	0,00	0,00	0,00	0,00	0,00	0,00	0,00	0,00	0,00	0,00	0,00	0,00
01095		Pozostała działalność	przed zmianą	0,00	0,00	0,00	0,00	0,00	0,00	0,00	0,00	0,00	0,00	0,00	0,00	0,00	0,00	0,00		
			zmniejszenie	0,00	0,00	0,00	0,00	0,00	0,00	0,00	0,00	0,00	0,00	0,00	0,00	0,00	0,00	0,00		
			zwiększenie	356 648,32	356 648,32	356 648,32	0,00	356 648,32	0,00	0,00	0,00	0,00	0,00	0,00	0,00	0,00	0,00	0,00	0,00	
			po zmianach	356 648,32	356 648,32	356 648,32	0,00	356 648,32	0,00	0,00	0,00	0,00	0,00	0,00	0,00	0,00	0,00	0,00	0,00	0,00
		4210	Zakup materiałów i wyposażenia	przed zmianą	0,00	0,00	0,00	0,00	0,00	0,00	0,00	0,00	0,00	0,00	0,00	0,00	0,00	0,00	0,00	
				zmniejszenie	0,00	0,00	0,00	0,00	0,00	0,00	0,00	0,00	0,00	0,00	0,00	0,00	0,00	0,00	0,00	
				zwiększenie	3 500,00	3 500,00	3 500,00	0,00	3 500,00	0,00	0,00	0,00	0,00	0,00	0,00	0,00	0,00	0,00	0,00	0,00
				po zmianach	3 500,00	3 500,00	3 500,00	0,00	3 500,00	0,00	0,00	0,00	0,00	0,00	0,00	0,00	0,00	0,00	0,00	0,00
		4260	Zakup energii	przed zmianą	0,00	0,00	0,00	0,00	0,00	0,00	0,00	0,00	0,00	0,00	0,00	0,00	0,00	0,00	0,00	
				zmniejszenie	0,00	0,00	0,00	0,00	0,00	0,00	0,00	0,00	0,00	0,00	0,00	0,00	0,00	0,00	0,00	
				zwiększenie	1 400,00	1 400,00	1 400,00	0,00	1 400,00	0,00	0,00	0,00	0,00	0,00	0,00	0,00	0,00	0,00	0,00	0,00
				po zmianach	1 400,00	1 400,00	1 400,00	0,00	1 400,00	0,00	0,00	0,00	0,00	0,00	0,00	0,00	0,00	0,00	0,00	0,00
		4300	Zakup usług pozostałych	przed zmianą	0,00	0,00	0,00	0,00	0,00	0,00	0,00	0,00	0,00	0,00	0,00	0,00	0,00	0,00	0,00	
				zmniejszenie	0,00	0,00	0,00	0,00	0,00	0,00	0,00	0,00	0,00	0,00	0,00	0,00	0,00	0,00	0,00	
				zwiększenie	1 000,00	1 000,00	1 000,00	0,00	1 000,00	0,00	0,00	0,00	0,00	0,00	0,00	0,00	0,00	0,00	0,00	0,00
				po zmianach	1 000,00	1 000,00	1 000,00	0,00	1 000,00	0,00	0,00	0,00	0,00	0,00	0,00	0,00	0,00	0,00	0,00	0,00
		4360	Opłaty z tytułu zakupu usług telekomunikacyjnych	przed zmianą	0,00	0,00	0,00	0,00	0,00	0,00	0,00	0,00	0,00	0,00	0,00	0,00	0,00	0,00	0,00	
				zmniejszenie	0,00	0,00	0,00	0,00	0,00	0,00	0,00	0,00	0,00	0,00	0,00	0,00	0,00	0,00	0,00	
				zwiększenie	1 093,10	1 093,10	1 093,10	0,00	1 093,10	0,00	0,00	0,00	0,00	0,00	0,00	0,00	0,00	0,00	0,00	0,00
				po zmianach	1 093,10	1 093,10	1 093,10	0,00	1 093,10	0,00	0,00	0,00	0,00	0,00	0,00	0,00	0,00	0,00	0,00	0,00
		4430	Różne opłaty i składki	przed zmianą	0,00	0,00	0,00	0,00	0,00	0,00	0,00	0,00	0,00	0,00	0,00	0,00	0,00	0,00	0,00	
				zmniejszenie	0,00	0,00	0,00	0,00	0,00	0,00	0,00	0,00	0,00	0,00	0,00	0,00	0,00	0,00	0,00	
				zwiększenie	349 655,22	349 655,22	349 655,22	0,00	349 655,22	0,00	0,00	0,00	0,00	0,00	0,00	0,00	0,00	0,00	0,00	0,00
				po zmianach	349 655,22	349 655,22	349 655,22	0,00	349 655,22	0,00	0,00	0,00	0,00	0,00	0,00	0,00	0,00	0,00	0,00	0,00
852		Pomoc społeczna	przed zmianą	15 627,00	15 627,00	11 427,47	0,00	11 427,47	0,00	4 199,53	0,00	0,00	0,00	0,00	0,00	0,00	0,00	0,00		
			zmniejszenie	0,00	0,00	0,00	0,00	0,00	0,00	0,00	0,00	0,00	0,00	0,00	0,00	0,00	0,00	0,00		
			zwiększenie	3 072,00	3 072,00	45,00	0,00	45,00	0,00	3 027,00	0,00	0,00	0,00	0,00	0,00	0,00	0,00	0,00	0,00	
			po zmianach	18 699,00	18 699,00	11 472,47	0,00	11 472,47	0,00	7 226,53	0,00	0,00	0,00	0,00	0,00	0,00	0,00	0,00	0,00	
85219		Ośrodki pomocy społecznej	przed zmianą	3 072,00	3 072,00	45,00	0,00	45,00	0,00	3 027,00	0,00	0,00	0,00	0,00	0,00	0,00	0,00	0,00		
			zmniejszenie	0,00	0,00	0,00	0,00	0,00	0,00	0,00	0,00	0,00	0,00	0,00	0,00	0,00	0,00	0,00		
			zwiększenie	3 072,00	3 072,00	45,00	0,00	45,00	0,00	3 027,00	0,00	0,00	0,00	0,00	0,00	0,00	0,00	0,00		
			po zmianach	6 144,00	6 144,00	90,00	0,00	90,00	0,00	6 054,00	0,00	0,00	0,00	0,00	0,00	0,00	0,00	0,00	0,00	
		3110	Świadczenia społeczne	przed zmianą	3 027,00	3 027,00	0,00	0,00	0,00	0,00	3 027,00	0,00	0,00	0,00	0,00	0,00	0,00	0,00	0,00	
				zmniejszenie	0,00	0,00	0,00	0,00	0,00	0,00	0,00	0,00	0,00	0,00	0,00	0,00	0,00	0,00	0,00	
				zwiększenie	3 027,00	3 027,00	0,00	0,00	0,00	0,00	3 027,00	0,00	0,00	0,00	0,00	0,00	0,00	0,00	0,00	
				po zmianach	6 054,00	6 054,00	0,00	0,00	0,00	0,00	6 054,00	0,00	0,00	0,00	0,00	0,00	0,00	0,00	0,00	0,00
		4210	Zakup materiałów i wyposażenia	przed zmianą	45,00	45,00	45,00	0,00	45,00	0,00	0,00	0,00	0,00	0,00	0,00	0,00	0,00	0,00	0,00	
				zmniejszenie	0,00	0,00	0,00	0,00	0,00	0,00	0,00	0,00	0,00	0,00	0,00	0,00	0,00	0,00	0,00	
				zwiększenie	45,00	45,00	45,00	0,00	45,00	0,00	0,00	0,00	0,00	0,00	0,00	0,00	0,00	0,00	0,00	
				po zmianach	90,00	90,00	90,00	0,00	90,00	0,00	0,00	0,00	0,00	0,00	0,00	0,00	0,00	0,00	0,00	0,00

