

ZARZĄDZENIE NR 69/2017
WÓJTA GMINY DASZYNA
z dnia 16 października 2017 roku

w sprawie zmian w budżecie gminy na 2017 rok

Na podstawie art. 30 ust. 1 i 2, pkt 4 ustawy z dnia 8 marca 1990 r. o samorządzie gminnym (tekst jednolity Dz.U.2016, poz.446) oraz art. 257 ustawy z dnia 27 sierpnia 2009 r. o finansach publicznych (tekst jednolity Dz.U.2016, poz. 1870, zmiana Dz.U.2016, poz. 1948, poz. 1984, poz. 2260 oraz Dz.U.2017, poz. 60 i 191)

Wójt Gminy zarządza, co następuje

§ 1.1. Zwiększa się dochody budżetowe bieżące o kwotę 302.859,79 zł.

2. Dokonane zmiany obrazuje tabela nr 1 i 1a do niniejszego Zarządzenia. Dochody po zmianach wynoszą ogółem 40.403.306,70 zł.

(Dotacja dla GOPS - zgodnie z decyzją Wojewody Łódzkiego z dnia 04, 05, 06, 09, 11 i 13. bm..)

§ 2.1. Zmienia się wydatki budżetowe bieżące w ten sposób, że:

- zwiększa się wydatki o kwotę 302.859,79 zł,
- dokonuje się przesunięć wydatków w ramach działu.

2. Dokonane zmiany obrazuje tabela nr 2 i 2a do niniejszego Zarządzenia. Wydatki po zmianach wynoszą ogółem 45.540.004,61 zł.

(Zwiększenie wydatków zgodnie z otrzymanymi dootacjami oraz urealnienie wydatków GOPS)

§ 3. Zarządzenie wchodzi w życie z dniem podjęcia i podlega ogłoszeniu.

WÓJT
mgr Zbigniew Wojtera

1

Tabela N11

DOCHODY BUDŻETU GMINY DASZYNA NA 2017 ROK

w złotych

| Dział | Rozdział | § | Nazwa | Plan przed zmianą | Zmniejszenie | Zwiększenie | Plan po zmianach (5+6+7) |
|---------|----------|------|---|-------------------|--------------|-------------|--------------------------|
| 1 | 2 | 3 | 4 | 5 | 6 | 7 | 8 |
| bieżące | | | | | | | |
| 801 | | | Oświata i wychowanie | 110 480,00 | 0,00 | 350,00 | 110 810,00 |
| | | | w tym z tytułu dotacji i środków na finansowanie wydatków na realizację zadań finansowanych z udziałem środków, o których mowa w art. 5 ust. 1 pkt 2 i 3 | 0,00 | 0,00 | 0,00 | 0,00 |
| | 80101 | | Szkoły podstawowe | 31 874,00 | 0,00 | 350,00 | 32 224,00 |
| | | | w tym z tytułu dotacji i środków na finansowanie wydatków na realizację zadań finansowanych z udziałem środków, o których mowa w art. 5 ust. 1 pkt 2 i 3 | 0,00 | 0,00 | 0,00 | 0,00 |
| | | 2010 | Dotacje celowe otrzymane z budżetu państwa na realizację zadań bieżących z zakresu administracji rządowej oraz innych zadań zleconych gminie (związkom gmin, związkom powiatowo-gminnym) ustawami | 29 374,00 | 0,00 | 350,00 | 29 724,00 |
| 852 | | | Pomoc społeczna | 533 189,00 | 0,00 | 22 884,00 | 556 073,00 |
| | | | w tym z tytułu dotacji i środków na finansowanie wydatków na realizację zadań finansowanych z udziałem środków, o których mowa w art. 5 ust. 1 pkt 2 i 3 | 0,00 | 0,00 | 0,00 | 0,00 |
| | 85215 | | Dotatki mieszkaniowe | 1 735,00 | 0,00 | 515,00 | 2 250,00 |
| | | | w tym z tytułu dotacji i środków na finansowanie wydatków na realizację zadań finansowanych z udziałem środków, o których mowa w art. 5 ust. 1 pkt 2 i 3 | 0,00 | 0,00 | 0,00 | 0,00 |
| | | 2010 | Dotacje celowe otrzymane z budżetu państwa na realizację zadań bieżących z zakresu administracji rządowej oraz innych zadań zleconych gminie (związkom gmin, związkom powiatowo-gminnym) ustawami | 1 735,00 | 0,00 | 515,00 | 2 250,00 |
| | 85216 | | Zasiłki stałe | 99 541,00 | 0,00 | 20 298,00 | 119 839,00 |
| | | | w tym z tytułu dotacji i środków na finansowanie wydatków na realizację zadań finansowanych z udziałem środków, o których mowa w art. 5 ust. 1 pkt 2 i 3 | 0,00 | 0,00 | 0,00 | 0,00 |
| | | 2030 | Dotacje celowe otrzymane z budżetu państwa na realizację własnych zadań bieżących gmin (związków gmin, związków powiatowo-gminnych) | 99 541,00 | 0,00 | 20 298,00 | 119 839,00 |
| | 85219 | | Ośrodki pomocy społecznej | 95 375,00 | 0,00 | 2 071,00 | 97 446,00 |
| | | | w tym z tytułu dotacji i środków na finansowanie wydatków na realizację zadań finansowanych z udziałem środków, o których mowa w art. 5 ust. 1 pkt 2 i 3 | 0,00 | 0,00 | 0,00 | 0,00 |

| | | | | | | | | |
|------------------|-------|------|---|--|----------------------|-------------|-------------------|----------------------|
| | | | Dotacje celowe otrzymane z budżetu państwa na realizację zadań bieżących z zakresu administracji rządowej oraz innych zadań zleconych gminie (związkom gmin, związkom powiatowo-gminnym) ustawami | | 9 216,00 | 0,00 | 2 071,00 | 11 287,00 |
| 855 | | | Rodzina | | 3 785 173,33 | 0,00 | 279 625,79 | 4 064 799,12 |
| | | | w tym z tytułu dotacji i środków na finansowanie wydatków na realizację zadań finansowanych z udziałem środków, o których mowa w art. 5 ust. 1 pkt 2 i 3 | | 0,00 | 0,00 | 0,00 | 0,00 |
| | 85501 | | Świadczenie wychowawcze | | 2 447 401,00 | 0,00 | 141 942,00 | 2 589 343,00 |
| | | | w tym z tytułu dotacji i środków na finansowanie wydatków na realizację zadań finansowanych z udziałem środków, o których mowa w art. 5 ust. 1 pkt 2 i 3 | | 0,00 | 0,00 | 0,00 | 0,00 |
| | | 2060 | Dotacje celowe otrzymane z budżetu państwa na zadania bieżące z zakresu administracji rządowej zlecone gminom (związkom gmin, związkom powiatowo-gminnym), związane z realizacją świadczenia wychowawczego stanowiącego pomoc państwa w wychowywaniu dzieci | | 2 447 301,00 | 0,00 | 141 942,00 | 2 589 243,00 |
| | 85502 | | Świadczenia rodzinne, świadczenie z funduszu alimentacyjnego oraz składki na ubezpieczenia emerytalne i rentowe z ubezpieczenia społecznego | | 1 337 694,33 | 0,00 | 128 776,00 | 1 466 470,33 |
| | | | w tym z tytułu dotacji i środków na finansowanie wydatków na realizację zadań finansowanych z udziałem środków, o których mowa w art. 5 ust. 1 pkt 2 i 3 | | 0,00 | 0,00 | 0,00 | 0,00 |
| | | 2010 | Dotacje celowe otrzymane z budżetu państwa na realizację zadań bieżących z zakresu administracji rządowej oraz innych zadań zleconych gminie (związkom gmin, związkom powiatowo-gminnym) ustawami | | 1 317 600,00 | 0,00 | 128 776,00 | 1 446 376,00 |
| | 85503 | | Karta Dużej Rodziny | | 78,00 | 0,00 | 39,00 | 117,00 |
| | | | w tym z tytułu dotacji i środków na finansowanie wydatków na realizację zadań finansowanych z udziałem środków, o których mowa w art. 5 ust. 1 pkt 2 i 3 | | 0,00 | 0,00 | 0,00 | 0,00 |
| | | 2010 | Dotacje celowe otrzymane z budżetu państwa na realizację zadań bieżących z zakresu administracji rządowej oraz innych zadań zleconych gminie (związkom gmin, związkom powiatowo-gminnym) ustawami | | 78,00 | 0,00 | 39,00 | 117,00 |
| | 85504 | | Wspieranie rodziny | | 0,00 | 0,00 | 8 868,79 | 8 868,79 |
| | | | w tym z tytułu dotacji i środków na finansowanie wydatków na realizację zadań finansowanych z udziałem środków, o których mowa w art. 5 ust. 1 pkt 2 i 3 | | 0,00 | 0,00 | 0,00 | 0,00 |
| | | 2030 | Dotacje celowe otrzymane z budżetu państwa na realizację własnych zadań bieżących gmin (związków gmin, związków powiatowo-gminnych) | | 0,00 | 0,00 | 8 868,79 | 8 868,79 |
| | | | bieżące razem: | | 17 327 577,06 | 0,00 | 302 859,79 | 17 630 436,85 |
| | | | w tym z tytułu dotacji i środków na finansowanie wydatków na realizację zadań finansowanych z udziałem środków, o których mowa w art. 5 ust. 1 pkt 2 i 3 | | 0,00 | 0,00 | 0,00 | 0,00 |
| majątkowe | | | | | | | | |

| | | | | | |
|------------------|--|---------------|------|------------|---------------|
| majątkowe razem: | | 22 772 869,85 | 0,00 | 0,00 | 22 772 869,85 |
| | w tym z tytułu dotacji i środków na finansowanie wydatków na realizację zadań finansowanych z udziałem środków, o których mowa w art. 5 ust. 1 pkt 2 i 3 | 5 405 138,14 | 0,00 | 0,00 | 5 405 138,14 |
| Ogółem: | | 40 100 446,91 | 0,00 | 302 859,79 | 40 403 306,70 |
| | w tym z tytułu dotacji i środków na finansowanie wydatków na realizację zadań finansowanych z udziałem środków, o których mowa w art. 5 ust. 1 pkt 2 i 3 | 5 405 138,14 | 0,00 | 0,00 | 5 405 138,14 |

(* kol 2 do wykorzystania fakultatywnego)

Przyjęte, 16.10.2017r

WÓJT
[Signature]
 Wójt Zdzisław Projecki



Tabela Nr 12

DOCHODY BUDŻETU GMINY DASZYNA NA 2017 ROK - zadania zlecone

w złotych

| Dział | Rozdział | § | Nazwa | Plan przed zmianą | Zmniejszenie | Zwiększenie | Plan po zmianach (5+6+7) |
|---------|----------|------|---|-------------------|--------------|-------------|-----------------------------|
| 1 | 2 | 3 | 4 | 5 | 6 | 7 | 8 |
| bieżące | | | | | | | |
| 801 | | | Oświata i wychowanie | 42 862,00 | 0,00 | 350,00 | 43 212,00 |
| | | | w tym z tytułu dotacji i środków na finansowanie wydatków na realizację zadań finansowanych z udziałem środków, o których mowa w art. 5 ust. 1 pkt 2 i 3 | 0,00 | 0,00 | 0,00 | 0,00 |
| | 80101 | | Szkoły podstawowe | 29 374,00 | 0,00 | 350,00 | 29 724,00 |
| | | | w tym z tytułu dotacji i środków na finansowanie wydatków na realizację zadań finansowanych z udziałem środków, o których mowa w art. 5 ust. 1 pkt 2 i 3 | 0,00 | 0,00 | 0,00 | 0,00 |
| | | 2010 | Dotacje celowe otrzymane z budżetu państwa na realizację zadań bieżących z zakresu administracji rządowej oraz innych zadań zleconych gminie (związkom gmin, związkom powiatowo-gminnym) ustawami | 29 374,00 | 0,00 | 350,00 | 29 724,00 |
| 852 | | | Pomoc społeczna | 61 911,00 | 0,00 | 2 586,00 | 64 497,00 |
| | | | w tym z tytułu dotacji i środków na finansowanie wydatków na realizację zadań finansowanych z udziałem środków, o których mowa w art. 5 ust. 1 pkt 2 i 3 | 0,00 | 0,00 | 0,00 | 0,00 |
| | 85215 | | Dotatki mieszkaniowe | 1 735,00 | 0,00 | 515,00 | 2 250,00 |
| | | | w tym z tytułu dotacji i środków na finansowanie wydatków na realizację zadań finansowanych z udziałem środków, o których mowa w art. 5 ust. 1 pkt 2 i 3 | 0,00 | 0,00 | 0,00 | 0,00 |
| | | 2010 | Dotacje celowe otrzymane z budżetu państwa na realizację zadań bieżących z zakresu administracji rządowej oraz innych zadań zleconych gminie (związkom gmin, związkom powiatowo-gminnym) ustawami | 1 735,00 | 0,00 | 515,00 | 2 250,00 |
| | 85219 | | Ośrodki pomocy społecznej | 9 216,00 | 0,00 | 2 071,00 | 11 287,00 |
| | | | w tym z tytułu dotacji i środków na finansowanie wydatków na realizację zadań finansowanych z udziałem środków, o których mowa w art. 5 ust. 1 pkt 2 i 3 | 0,00 | 0,00 | 0,00 | 0,00 |
| | | 2010 | Dotacje celowe otrzymane z budżetu państwa na realizację zadań bieżących z zakresu administracji rządowej oraz innych zadań zleconych gminie (związkom gmin, związkom powiatowo-gminnym) ustawami | 9 216,00 | 0,00 | 2 071,00 | 11 287,00 |
| 855 | | | Rodzina | 3 764 979,00 | 0,00 | 270 757,00 | 4 035 736,00 |
| | | | w tym z tytułu dotacji i środków na finansowanie wydatków na realizację zadań finansowanych z udziałem środków, o których mowa w art. 5 ust. 1 pkt 2 i 3 | 0,00 | 0,00 | 0,00 | 0,00 |

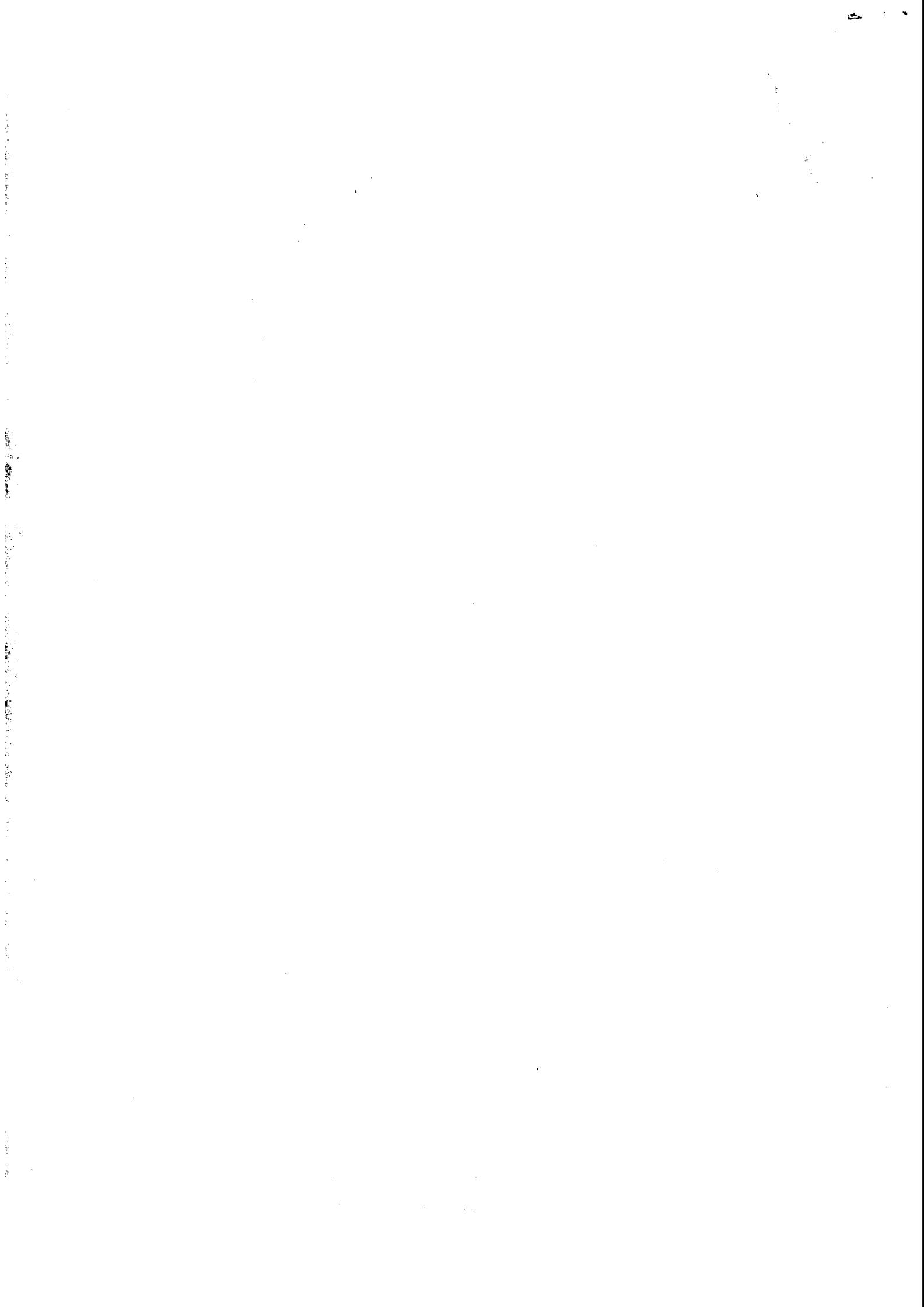
| | | | | | |
|-------|--|---------------------|-------------|-------------------|---------------------|
| 85501 | Świadczenie wychowawcze | 2 447 301,00 | 0,00 | 141 942,00 | 2 589 243,00 |
| | w tym z tytułu dotacji i środków na finansowanie wydatków na realizację zadań finansowanych z udziałem środków, o których mowa w art. 5 ust. 1 pkt 2 i 3 | 0,00 | 0,00 | 0,00 | 0,00 |
| 2060 | Dotacje celowe otrzymane z budżetu państwa na zadania bieżące z zakresu administracji rządowej, zlecone gminom (związkom powiatowo-gminnym), związanym z realizacją świadczenia wychowawczego stanowiącego pomoc państwa w wychowywaniu dzieci | 2 447 301,00 | 0,00 | 141 942,00 | 2 589 243,00 |
| 85502 | Świadczenia rodzinne, świadczenie z funduszu alimentacyjnego oraz składki na ubezpieczenia emerytalne i rentowe z ubezpieczenia społecznego | 1 317 600,00 | 0,00 | 128 776,00 | 1 446 376,00 |
| | w tym z tytułu dotacji i środków na finansowanie wydatków na realizację zadań finansowanych z udziałem środków, o których mowa w art. 5 ust. 1 pkt 2 i 3 | 0,00 | 0,00 | 0,00 | 0,00 |
| 2010 | Dotacje celowe otrzymane z budżetu państwa na realizację zadań bieżących z zakresu administracji rządowej oraz innych zadań zleconych gminie (związkom gmin, związkom powiatowo-gminnym) ustawami | 1 317 600,00 | 0,00 | 128 776,00 | 1 446 376,00 |
| 85503 | Karta Dużej Rodziny | 78,00 | 0,00 | 39,00 | 117,00 |
| | w tym z tytułu dotacji i środków na finansowanie wydatków na realizację zadań finansowanych z udziałem środków, o których mowa w art. 5 ust. 1 pkt 2 i 3 | 0,00 | 0,00 | 0,00 | 0,00 |
| 2010 | Dotacje celowe otrzymane z budżetu państwa na realizację zadań bieżących z zakresu administracji rządowej oraz innych zadań zleconych gminie (związkom gmin, związkom powiatowo-gminnym) ustawami | 78,00 | 0,00 | 39,00 | 117,00 |
| | bleżące razem: | 4 275 944,32 | 0,00 | 273 693,00 | 4 549 637,32 |
| | w tym z tytułu dotacji i środków na finansowanie wydatków na realizację zadań finansowanych z udziałem środków, o których mowa w art. 5 ust. 1 pkt 2 i 3 | 0,00 | 0,00 | 0,00 | 0,00 |
| | Ogółem: | 4 275 944,32 | 0,00 | 273 693,00 | 4 549 637,32 |
| | w tym z tytułu dotacji i środków na finansowanie wydatków na realizację zadań finansowanych z udziałem środków, o których mowa w art. 5 ust. 1 pkt 2 i 3 | 0,00 | 0,00 | 0,00 | 0,00 |

(* kol 2 do wykorzystania fakultatywnego)

Opisano 16.10.2017

M. Piłch
mgr Dzięciw Wojtera

Tabela Nr 2

WYDATKI BUDŻETU GMINY DASZYNA NA 2017 ROK

| Dział | Rozdział | § | Nazwa | Plan | z tego: | | | | | | | | | | Wydatki majątkowe | zakup i objęcie akcji i udziałów oraz wniesienie wkładów do spółek prawa handlowego. | | | | |
|-------|----------|---------------------------------------|-------|--------------|-----------------|--------------------------------|---|--|-----------|------------|----------------------------|---------------------------------------|---|---------------------------------------|-------------------|--|----------------------|-------------------|----------------------------------|--|
| | | | | | Wydatki bieżące | wydatki jednostek budżetowych, | wynagrodzenia i składki od nich naliczane | wydatki związane z realizacją statutowych zadań; | 8 | 9 | dotacje na zadania bieżące | Świadczenia na rzecz osób fizycznych; | wydatki na programy finansowane z udziałem środków, o których mowa w art. 5 ust. 1 pkt 2 i 3, | wypłaty z tytułu poręczeń i gwarancji | | | odsetki od dłużności | Wydatki majątkowe | inwestycje i zakupy inwestycyjne | w tym: na programy finansowane z udziałem środków, o których mowa w art. 5 ust. 1 pkt 2 i 3, |
| 1 | 2 | 3 | 4 | 5 | 6 | 7 | 8 | 9 | 10 | 11 | 12 | 13 | 14 | 15 | 16 | 17 | 18 | | | |
| 801 | | Oświata i wychowanie | | przed zmianą | 4 438 094,37 | 4 409 084,37 | 3 191 413,70 | 931 621,27 | 86 548,40 | 199 511,00 | 0,00 | 0,00 | 0,00 | 0,00 | 29 000,00 | 29 000,00 | 0,00 | 0,00 | | |
| | | | | zmniejszenie | 0,00 | 0,00 | 0,00 | 0,00 | 0,00 | 0,00 | 0,00 | 0,00 | 0,00 | 0,00 | 0,00 | 0,00 | 0,00 | 0,00 | 0,00 | |
| | | | | zwiększenie | 350,00 | 350,00 | 0,00 | 350,00 | 0,00 | 0,00 | 0,00 | 0,00 | 0,00 | 0,00 | 0,00 | 0,00 | 0,00 | 0,00 | 0,00 | 0,00 |
| | | | | po zmianach | 4 438 444,37 | 4 409 434,37 | 3 191 413,70 | 931 971,27 | 86 548,40 | 199 511,00 | 0,00 | 0,00 | 0,00 | 0,00 | 0,00 | 0,00 | 29 000,00 | 29 000,00 | 0,00 | 0,00 |
| | | | | przed zmianą | 2 802 785,45 | 2 773 785,45 | 2 132 720,57 | 506 409,63 | 0,00 | 0,00 | 0,00 | 134 655,25 | 0,00 | 0,00 | 0,00 | 0,00 | 28 000,00 | 28 000,00 | 0,00 | 0,00 |
| 80101 | | Szkoły podstawowe | | zmniejszenie | 0,00 | 0,00 | 0,00 | 0,00 | 0,00 | 0,00 | 0,00 | 0,00 | 0,00 | 0,00 | 0,00 | 0,00 | 0,00 | 0,00 | | |
| | | | | zwiększenie | 350,00 | 350,00 | 0,00 | 350,00 | 0,00 | 0,00 | 0,00 | 0,00 | 0,00 | 0,00 | 0,00 | 0,00 | 0,00 | 0,00 | 0,00 | |
| | | | | po zmianach | 2 803 135,45 | 2 774 135,45 | 2 132 720,57 | 506 759,63 | 0,00 | 0,00 | 0,00 | 134 655,25 | 0,00 | 0,00 | 0,00 | 0,00 | 29 000,00 | 29 000,00 | 0,00 | 0,00 |
| | | | | przed zmianą | 40 445,12 | 40 445,12 | 0,00 | 40 445,12 | 0,00 | 0,00 | 0,00 | 0,00 | 0,00 | 0,00 | 0,00 | 0,00 | 0,00 | 0,00 | 0,00 | 0,00 |
| | | | | zmniejszenie | 0,00 | 0,00 | 0,00 | 0,00 | 0,00 | 0,00 | 0,00 | 0,00 | 0,00 | 0,00 | 0,00 | 0,00 | 0,00 | 0,00 | 0,00 | 0,00 |
| 4210 | | Zakup materiałów i wyposażenia | | zmniejszenie | 3,48 | 3,48 | 0,00 | 3,48 | 0,00 | 0,00 | 0,00 | 0,00 | 0,00 | 0,00 | 0,00 | 0,00 | 0,00 | 0,00 | 0,00 | |
| | | | | zwiększenie | 40 448,60 | 40 448,60 | 0,00 | 40 448,60 | 0,00 | 0,00 | 0,00 | 0,00 | 0,00 | 0,00 | 0,00 | 0,00 | 0,00 | 0,00 | 0,00 | |
| | | | | po zmianach | 39 176,00 | 39 176,00 | 0,00 | 39 176,00 | 0,00 | 0,00 | 0,00 | 0,00 | 0,00 | 0,00 | 0,00 | 0,00 | 0,00 | 0,00 | 0,00 | 0,00 |
| | | | | przed zmianą | 0,00 | 0,00 | 0,00 | 0,00 | 0,00 | 0,00 | 0,00 | 0,00 | 0,00 | 0,00 | 0,00 | 0,00 | 0,00 | 0,00 | 0,00 | 0,00 |
| | | | | zmniejszenie | 346,52 | 346,52 | 0,00 | 346,52 | 0,00 | 0,00 | 0,00 | 0,00 | 0,00 | 0,00 | 0,00 | 0,00 | 0,00 | 0,00 | 0,00 | 0,00 |
| 4240 | | Zakup środków dydaktycznych i książek | | zwiększenie | 39 524,52 | 39 524,52 | 0,00 | 39 524,52 | 0,00 | 0,00 | 0,00 | 0,00 | 0,00 | 0,00 | 0,00 | 0,00 | 0,00 | 0,00 | | |
| | | | | po zmianach | 1 218 632,07 | 1 138 680,65 | 300 008,35 | 88 707,57 | 10 170,00 | 737 974,73 | 0,00 | 0,00 | 0,00 | 0,00 | 0,00 | 81 971,42 | 81 971,42 | 0,00 | 0,00 | |
| | | | | przed zmianą | -8 000,00 | -8 000,00 | 0,00 | 0,00 | 0,00 | -8 000,00 | 0,00 | 0,00 | 0,00 | 0,00 | 0,00 | 0,00 | 0,00 | 0,00 | 0,00 | 0,00 |
| | | | | zwiększenie | 28 884,00 | 28 884,00 | 0,00 | 28 884,00 | 0,00 | 0,00 | 0,00 | 0,00 | 0,00 | 0,00 | 0,00 | 0,00 | 0,00 | 0,00 | 0,00 | 0,00 |
| | | | | po zmianach | 1 241 716,07 | 1 159 744,65 | 300 008,35 | 88 707,57 | 10 170,00 | 760 237,43 | 0,00 | 0,00 | 0,00 | 0,00 | 0,00 | 0,00 | 81 971,42 | 81 971,42 | 0,00 | 0,00 |
| 852 | | Pomoc społeczna | | przed zmianą | 221 971,42 | 140 000,00 | 0,00 | 0,00 | 0,00 | 0,00 | 0,00 | 0,00 | 0,00 | 0,00 | 0,00 | 0,00 | 0,00 | 0,00 | | |
| | | | | zmniejszenie | 0,00 | 0,00 | 0,00 | 0,00 | 0,00 | 0,00 | 0,00 | 0,00 | 0,00 | 0,00 | 0,00 | 0,00 | 0,00 | 0,00 | 0,00 | |
| | | | | zwiększenie | 5 420,00 | 5 420,00 | 0,00 | 0,00 | 0,00 | 5 420,00 | 0,00 | 0,00 | 0,00 | 0,00 | 0,00 | 0,00 | 0,00 | 0,00 | 0,00 | 0,00 |
| | | | | po zmianach | 227 391,42 | 145 420,00 | 0,00 | 0,00 | 0,00 | 145 420,00 | 0,00 | 0,00 | 0,00 | 0,00 | 0,00 | 0,00 | 0,00 | 0,00 | 0,00 | 0,00 |
| | | | | przed zmianą | 140 000,00 | 140 000,00 | 0,00 | 0,00 | 0,00 | 140 000,00 | 0,00 | 0,00 | 0,00 | 0,00 | 0,00 | 0,00 | 0,00 | 0,00 | 0,00 | 0,00 |
| 3110 | | Świadczenia społeczne | | zmniejszenie | 5 420,00 | 5 420,00 | 0,00 | 0,00 | 0,00 | 0,00 | 0,00 | 0,00 | 0,00 | 0,00 | 0,00 | 0,00 | 0,00 | 0,00 | 0,00 | |
| | | | | zwiększenie | 145 420,00 | 145 420,00 | 0,00 | 0,00 | 0,00 | 145 420,00 | 0,00 | 0,00 | 0,00 | 0,00 | 0,00 | 0,00 | 0,00 | 0,00 | 0,00 | |
| | | | | po zmianach | 140 000,00 | 140 000,00 | 0,00 | 0,00 | 0,00 | 140 000,00 | 0,00 | 0,00 | 0,00 | 0,00 | 0,00 | 0,00 | 0,00 | 0,00 | 0,00 | 0,00 |
| | | | | przed zmianą | 71 735,00 | 71 735,00 | 39,21 | 39,21 | 0,00 | 71 701,73 | 0,00 | 0,00 | 0,00 | 0,00 | 0,00 | 0,00 | 0,00 | 0,00 | 0,00 | 0,00 |
| | | | | zmniejszenie | 0,00 | 0,00 | 0,00 | 0,00 | 0,00 | 0,00 | 0,00 | 0,00 | 0,00 | 0,00 | 0,00 | 0,00 | 0,00 | 0,00 | 0,00 | 0,00 |
| 85216 | | Dodatki mieszkaniowe | | zwiększenie | 515,00 | 515,00 | 10,30 | 10,30 | 0,00 | 504,70 | 0,00 | 0,00 | 0,00 | 0,00 | 0,00 | 0,00 | 0,00 | 0,00 | | |
| | | | | po zmianach | 72 206,43 | 72 206,43 | 43,57 | 43,57 | 0,00 | 72 206,43 | 0,00 | 0,00 | 0,00 | 0,00 | 0,00 | 0,00 | 0,00 | 0,00 | 0,00 | |
| | | | | przed zmianą | 71 701,73 | 71 701,73 | 0,00 | 0,00 | 0,00 | 71 701,73 | 0,00 | 0,00 | 0,00 | 0,00 | 0,00 | 0,00 | 0,00 | 0,00 | 0,00 | 0,00 |
| | | | | zmniejszenie | 0,00 | 0,00 | 0,00 | 0,00 | 0,00 | 0,00 | 0,00 | 0,00 | 0,00 | 0,00 | 0,00 | 0,00 | 0,00 | 0,00 | 0,00 | 0,00 |
| | | | | zwiększenie | 504,70 | 504,70 | 0,00 | 0,00 | 0,00 | 504,70 | 0,00 | 0,00 | 0,00 | 0,00 | 0,00 | 0,00 | 0,00 | 0,00 | 0,00 | 0,00 |
| 3110 | | Świadczenia społeczne | | po zmianach | 72 206,43 | 72 206,43 | 0,00 | 0,00 | 0,00 | 72 206,43 | 0,00 | 0,00 | 0,00 | 0,00 | 0,00 | 0,00 | 0,00 | 0,00 | | |
| | | | | przed zmianą | 33,27 | 33,27 | 0,00 | 33,27 | 0,00 | 33,27 | 0,00 | 0,00 | 0,00 | 0,00 | 0,00 | 0,00 | 0,00 | 0,00 | 0,00 | |
| | | | | zmniejszenie | 0,00 | 0,00 | 0,00 | 0,00 | 0,00 | 0,00 | 0,00 | 0,00 | 0,00 | 0,00 | 0,00 | 0,00 | 0,00 | 0,00 | 0,00 | 0,00 |
| | | | | zwiększenie | 10,30 | 10,30 | 0,00 | 10,30 | 0,00 | 10,30 | 0,00 | 0,00 | 0,00 | 0,00 | 0,00 | 0,00 | 0,00 | 0,00 | 0,00 | 0,00 |
| | | | | po zmianach | 43,57 | 43,57 | 0,00 | 43,57 | 0,00 | 43,57 | 0,00 | 0,00 | 0,00 | 0,00 | 0,00 | 0,00 | 0,00 | 0,00 | 0,00 | 0,00 |
| 4210 | | Zakup materiałów i wyposażenia | | zmniejszenie | 99 541,00 | 99 541,00 | 0,00 | 0,00 | 0,00 | 99 541,00 | 0,00 | 0,00 | 0,00 | 0,00 | 0,00 | 0,00 | 0,00 | 0,00 | 0,00 | |
| | | | | zwiększenie | 0,00 | 0,00 | 0,00 | 0,00 | 0,00 | 0,00 | 0,00 | 0,00 | 0,00 | 0,00 | 0,00 | 0,00 | 0,00 | 0,00 | 0,00 | |
| | | | | po zmianach | 20 298,00 | 20 298,00 | 0,00 | 0,00 | 0,00 | 20 298,00 | 0,00 | 0,00 | 0,00 | 0,00 | 0,00 | 0,00 | 0,00 | 0,00 | 0,00 | 0,00 |
| | | | | przed zmianą | 118 839,00 | 118 839,00 | 0,00 | 0,00 | 0,00 | 118 839,00 | 0,00 | 0,00 | 0,00 | 0,00 | 0,00 | 0,00 | 0,00 | 0,00 | 0,00 | 0,00 |
| | | | | zmniejszenie | 0,00 | 0,00 | 0,00 | 0,00 | 0,00 | 0,00 | 0,00 | 0,00 | 0,00 | 0,00 | 0,00 | 0,00 | 0,00 | 0,00 | 0,00 | 0,00 |

| 2 | 3 | 4 | 5 | 6 | 7 | Z tego: | | Z tego: | | | | Z tego: | | 15 | 16 | Z tego: | |
|---|---|-------|---|---|--|---------------------------------|---------------------------------|---|---|--|--------------------------------------|--|--------------------------------------|----------------------|----------------------|---------------------------|----------------------|
| | | | | | | Wydatki budżetowe | Wydatki jednostek budżetowych, | Wydatki na świadczenia na rzecz osób fizycznych | Wydatki związane z realizacją ich statutowych zadań | dotacje na zadania bieżące | świadczenia na rzecz osób fizycznych | Wydatki na programy finansowane z udziałem środków, o których mowa w art. 5 ust. 1 pkt 2 i 3 | Wydatki z tytułu porażek i gwarancji | | | na programy obsługę długu | Wydatki majątkowe |
| 1 | 2 | 3 | 4 | 5 | 6 | 7 | 8 | 9 | 10 | 11 | 12 | 13 | 14 | 15 | 16 | 17 | 18 |
| | | 3110 | Świadczenia społeczne | przed zmianą zmniejszenie zwiększenie | 99 541,00 0,00 20 298,00 | 0,00 0,00 0,00 | 0,00 0,00 0,00 | 0,00 0,00 0,00 | 0,00 0,00 0,00 | 99 541,00 0,00 20 298,00 | 0,00 0,00 0,00 | 0,00 0,00 0,00 | 0,00 0,00 0,00 | 0,00 0,00 0,00 | 0,00 0,00 0,00 | 0,00 0,00 0,00 | 0,00 0,00 0,00 |
| | | 85219 | Odrobki pomocy społecznej | przed zmianą zmniejszenie zwiększenie | 323 814,65 0,00 2 071,00 | 0,00 0,00 313 123,85 | 0,00 0,00 0,00 | 0,00 0,00 31,00 | 0,00 0,00 0,00 | 323 814,65 0,00 2 040,00 | 0,00 0,00 2 040,00 | 0,00 0,00 0,00 | 0,00 0,00 0,00 | 0,00 0,00 0,00 | 0,00 0,00 0,00 | 0,00 0,00 0,00 | 0,00 0,00 0,00 |
| | | 3110 | Świadczenia społeczne | przed zmianą zmniejszenie zwiększenie | 9 081,00 2 040,00 11 121,00 | 0,00 0,00 0,00 | 0,00 0,00 0,00 | 0,00 0,00 0,00 | 0,00 0,00 0,00 | 9 081,00 2 040,00 11 121,00 | 0,00 0,00 0,00 | 0,00 0,00 0,00 | 0,00 0,00 0,00 | 0,00 0,00 0,00 | 0,00 0,00 0,00 | 0,00 0,00 0,00 | 0,00 0,00 0,00 |
| | | 4210 | Zakup materiałów wyposażeniowych | przed zmianą zmniejszenie zwiększenie | 31,00 0,00 7 635,00 | 0,00 0,00 7 635,00 | 0,00 0,00 0,00 | 0,00 0,00 0,00 | 0,00 0,00 0,00 | 31,00 0,00 7 635,00 | 0,00 0,00 0,00 | 0,00 0,00 0,00 | 0,00 0,00 0,00 | 0,00 0,00 0,00 | 0,00 0,00 0,00 | 0,00 0,00 0,00 | 0,00 0,00 0,00 |
| | | 85230 | Pomoc w zakresie dożywiania | przed zmianą zmniejszenie zwiększenie | 124 900,00 -6 000,00 580,00 | 0,00 0,00 580,00 | 0,00 0,00 0,00 | 0,00 0,00 0,00 | 0,00 0,00 0,00 | 124 900,00 -6 000,00 580,00 | 0,00 0,00 0,00 | 0,00 0,00 0,00 | 0,00 0,00 0,00 | 0,00 0,00 0,00 | 0,00 0,00 0,00 | 0,00 0,00 0,00 | 0,00 0,00 0,00 |
| | | 3110 | Świadczenia społeczne | przed zmianą zmniejszenie zwiększenie | 119 100,00 -6 000,00 0,00 | 0,00 0,00 0,00 | 0,00 0,00 0,00 | 0,00 0,00 0,00 | 0,00 0,00 0,00 | 119 100,00 -6 000,00 0,00 | 0,00 0,00 0,00 | 0,00 0,00 0,00 | 0,00 0,00 0,00 | 0,00 0,00 0,00 | 0,00 0,00 0,00 | 0,00 0,00 0,00 | 0,00 0,00 0,00 |
| | | 4300 | Zakup usług pozostałych | przed zmianą zmniejszenie zwiększenie | 5 800,00 0,00 580,00 | 0,00 0,00 580,00 | 0,00 0,00 0,00 | 0,00 0,00 0,00 | 0,00 0,00 0,00 | 5 800,00 0,00 580,00 | 0,00 0,00 0,00 | 0,00 0,00 0,00 | 0,00 0,00 0,00 | 0,00 0,00 0,00 | 0,00 0,00 0,00 | 0,00 0,00 0,00 | 0,00 0,00 0,00 |
| | | 855 | Różnica | przed zmianą zmniejszenie zwiększenie | 3 953 687,72 0,00 279 825,79 | 0,00 0,00 26 500,07 | 0,00 0,00 39,00 | 0,00 0,00 0,00 | 0,00 0,00 0,00 | 3 953 687,72 0,00 282 341,15 | 0,00 0,00 28 421,64 | 0,00 0,00 0,00 | 0,00 0,00 0,00 | 0,00 0,00 0,00 | 0,00 0,00 0,00 | 0,00 0,00 0,00 | 0,00 0,00 0,00 |
| | | 85501 | Świadczenie wychowawcze | przed zmianą zmniejszenie zwiększenie | 141 942,00 2 605 771,66 2 410 592,00 | 2 129,00 55 312,66 0,00 | 0,00 53 526,00 0,00 | 0,00 1 848,66 0,00 | 0,00 0,00 0,00 | 141 942,00 2 605 771,66 2 410 592,00 | 0,00 0,00 0,00 | 0,00 0,00 0,00 | 0,00 0,00 0,00 | 0,00 0,00 0,00 | 0,00 0,00 0,00 | 0,00 0,00 0,00 | 0,00 0,00 0,00 |
| | | 3110 | Świadczenia społeczne | przed zmianą zmniejszenie zwiększenie | 139 813,00 2 550 405,00 41 289,00 | 0,00 2 550 405,00 0,00 | 0,00 0,00 0,00 | 0,00 0,00 0,00 | 0,00 0,00 0,00 | 139 813,00 2 550 405,00 41 289,00 | 0,00 0,00 0,00 | 0,00 0,00 0,00 | 0,00 0,00 0,00 | 0,00 0,00 0,00 | 0,00 0,00 0,00 | 0,00 0,00 0,00 | 0,00 0,00 0,00 |
| | | 4010 | Wyposażenie oddziału przedszkolnego | przed zmianą zmniejszenie zwiększenie | 43 428,00 2 129,00 43 428,00 | 0,00 2 129,00 0,00 | 0,00 2 129,00 0,00 | 0,00 0,00 0,00 | 0,00 0,00 0,00 | 43 428,00 2 129,00 43 428,00 | 0,00 0,00 0,00 | 0,00 0,00 0,00 | 0,00 0,00 0,00 | 0,00 0,00 0,00 | 0,00 0,00 0,00 | 0,00 0,00 0,00 | 0,00 0,00 0,00 |
| | | 85502 | Świadczenia rodzinne, świadczenie z funduszu alimentacyjnego oraz świadczenia z Funduszu emerytalnego i świadczenia z ubezpieczenia społecznego | przed zmianą zmniejszenie zwiększenie | 1 407 509,13 128 776,00 1 536 278,13 | 174 420,13 0,00 15 263,28 | 154 474,51 0,00 19 955,32 | 0,00 0,00 0,00 | 0,00 0,00 0,00 | 1 407 509,13 128 776,00 1 536 278,13 | 0,00 0,00 0,00 | 0,00 0,00 0,00 | 0,00 0,00 0,00 | 0,00 0,00 0,00 | 0,00 0,00 0,00 | 0,00 0,00 0,00 | 0,00 0,00 0,00 |



Tabela Nr 29

WYDATKI BUDŻETU GMINY DASZYNA NA 2017 ROK - zadania zlecone

| Dział | Rozdział | § | Nazwa | Plan | z tego: | | | | | | | | z tego: | | | | Wydatki majątkowe | inwestycje i zakupy inwestycyjne | w tym: | zakup i objęcie akcji i udziałów oraz wniesienie wkładów do spółek prawa handlowego. | |
|-------|----------|---|---------------------------------------|--------------|-----------------|--|---|----------------------------|---------------------------------------|---|---------------------------------------|---------------|---|-------------------------|-------------------------|-------------------------|-------------------|----------------------------------|--------|--|------|
| | | | | | Wydanki bieżące | wydatki jednostek budżetowych, świadczeń i innych rodzajów | wydatki związane z realizacją zadań statutowych | dotacje na zadania bieżące | świadczenia na rzecz osób fizycznych; | Wydatki na pokrycie kosztów finansowania z budżetu państwa, środków o charakterze dotacyjnym; | wypłaty z tytułu poręczeń i gwarancji | obsługa długu | Wydanki na pokrycie kosztów finansowania z budżetu państwa, środków o charakterze dotacyjnym; | art. 5 ust. 1 pkt 2 i 3 | art. 5 ust. 1 pkt 2 i 3 | art. 5 ust. 1 pkt 2 i 3 | | | | | |
| 1 | 2 | 3 | 4 | 5 | 6 | 7 | 8 | 9 | 10 | 11 | 12 | 13 | 14 | 15 | 16 | 17 | 18 | | | | |
| 801 | | | Oświata i wychowanie | przed zmianą | 42 862,00 | 42 862,00 | 0,00 | 42 862,00 | 0,00 | 0,00 | 0,00 | 0,00 | 0,00 | 0,00 | 0,00 | 0,00 | 0,00 | 0,00 | | | |
| | | | | zmniejszenie | 0,00 | 0,00 | 0,00 | 0,00 | 0,00 | 0,00 | 0,00 | 0,00 | 0,00 | 0,00 | 0,00 | 0,00 | 0,00 | 0,00 | 0,00 | | |
| | | | | zwiększenie | 350,00 | 350,00 | 350,00 | 350,00 | 0,00 | 350,00 | 0,00 | 0,00 | 0,00 | 0,00 | 0,00 | 0,00 | 0,00 | 0,00 | 0,00 | 0,00 | |
| | | | | po zmianach | 43 212,00 | 43 212,00 | 43 212,00 | 43 212,00 | 0,00 | 43 212,00 | 0,00 | 0,00 | 0,00 | 0,00 | 0,00 | 0,00 | 0,00 | 0,00 | 0,00 | 0,00 | |
| 80101 | | | Szkoły podstawowe | przed zmianą | 29 374,00 | 29 374,00 | 0,00 | 29 374,00 | 0,00 | 0,00 | 0,00 | 0,00 | 0,00 | 0,00 | 0,00 | 0,00 | 0,00 | 0,00 | 0,00 | | |
| | | | | zmniejszenie | 0,00 | 0,00 | 0,00 | 0,00 | 0,00 | 0,00 | 0,00 | 0,00 | 0,00 | 0,00 | 0,00 | 0,00 | 0,00 | 0,00 | 0,00 | 0,00 | |
| | | | | zwiększenie | 350,00 | 350,00 | 350,00 | 350,00 | 0,00 | 350,00 | 0,00 | 0,00 | 0,00 | 0,00 | 0,00 | 0,00 | 0,00 | 0,00 | 0,00 | 0,00 | 0,00 |
| | | | | po zmianach | 29 724,00 | 29 724,00 | 29 724,00 | 29 724,00 | 0,00 | 29 724,00 | 0,00 | 0,00 | 0,00 | 0,00 | 0,00 | 0,00 | 0,00 | 0,00 | 0,00 | 0,00 | 0,00 |
| 4210 | | | Zakup materiałów i wyposażenia | przed zmianą | 291,00 | 291,00 | 0,00 | 291,00 | 0,00 | 0,00 | 0,00 | 0,00 | 0,00 | 0,00 | 0,00 | 0,00 | 0,00 | 0,00 | 0,00 | | |
| | | | | zmniejszenie | 0,00 | 0,00 | 0,00 | 0,00 | 0,00 | 0,00 | 0,00 | 0,00 | 0,00 | 0,00 | 0,00 | 0,00 | 0,00 | 0,00 | 0,00 | 0,00 | |
| | | | | zwiększenie | 3,48 | 3,48 | 3,48 | 3,48 | 0,00 | 3,48 | 0,00 | 0,00 | 0,00 | 0,00 | 0,00 | 0,00 | 0,00 | 0,00 | 0,00 | 0,00 | 0,00 |
| | | | | po zmianach | 294,48 | 294,48 | 294,48 | 294,48 | 0,00 | 294,48 | 0,00 | 0,00 | 0,00 | 0,00 | 0,00 | 0,00 | 0,00 | 0,00 | 0,00 | 0,00 | 0,00 |
| 4210 | | | Zakup środków dydaktycznych i książek | przed zmianą | 29 083,00 | 29 083,00 | 0,00 | 29 083,00 | 0,00 | 0,00 | 0,00 | 0,00 | 0,00 | 0,00 | 0,00 | 0,00 | 0,00 | 0,00 | 0,00 | | |
| | | | | zmniejszenie | 0,00 | 0,00 | 0,00 | 0,00 | 0,00 | 0,00 | 0,00 | 0,00 | 0,00 | 0,00 | 0,00 | 0,00 | 0,00 | 0,00 | 0,00 | 0,00 | |
| | | | | zwiększenie | 346,52 | 346,52 | 346,52 | 346,52 | 0,00 | 346,52 | 0,00 | 0,00 | 0,00 | 0,00 | 0,00 | 0,00 | 0,00 | 0,00 | 0,00 | 0,00 | 0,00 |
| | | | | po zmianach | 29 429,52 | 29 429,52 | 29 429,52 | 29 429,52 | 0,00 | 29 429,52 | 0,00 | 0,00 | 0,00 | 0,00 | 0,00 | 0,00 | 0,00 | 0,00 | 0,00 | 0,00 | 0,00 |
| 852 | | | Pomoc społeczna | przed zmianą | 61 911,00 | 61 911,00 | 0,00 | 61 911,00 | 0,00 | 0,00 | 0,00 | 0,00 | 0,00 | 0,00 | 0,00 | 0,00 | 0,00 | 0,00 | 0,00 | | |
| | | | | zmniejszenie | 0,00 | 0,00 | 0,00 | 0,00 | 0,00 | 0,00 | 0,00 | 0,00 | 0,00 | 0,00 | 0,00 | 0,00 | 0,00 | 0,00 | 0,00 | 0,00 | |
| | | | | zwiększenie | 2 586,00 | 2 586,00 | 41,30 | 41,30 | 0,00 | 41,30 | 0,00 | 0,00 | 0,00 | 0,00 | 0,00 | 0,00 | 0,00 | 0,00 | 0,00 | 0,00 | 0,00 |
| | | | | po zmianach | 64 497,00 | 64 497,00 | 11 569,57 | 11 569,57 | 0,00 | 11 569,57 | 0,00 | 0,00 | 0,00 | 0,00 | 0,00 | 0,00 | 0,00 | 0,00 | 0,00 | 0,00 | 0,00 |
| 85215 | | | Dodatki mieszkaniowe | przed zmianą | 1 735,00 | 1 735,00 | 0,00 | 1 735,00 | 0,00 | 0,00 | 0,00 | 0,00 | 0,00 | 0,00 | 0,00 | 0,00 | 0,00 | 0,00 | 0,00 | | |
| | | | | zmniejszenie | 0,00 | 0,00 | 0,00 | 0,00 | 0,00 | 0,00 | 0,00 | 0,00 | 0,00 | 0,00 | 0,00 | 0,00 | 0,00 | 0,00 | 0,00 | 0,00 | |
| | | | | zwiększenie | 515,00 | 515,00 | 10,30 | 10,30 | 0,00 | 10,30 | 0,00 | 0,00 | 0,00 | 0,00 | 0,00 | 0,00 | 0,00 | 0,00 | 0,00 | 0,00 | 0,00 |
| | | | | po zmianach | 2 250,00 | 2 250,00 | 43,57 | 43,57 | 0,00 | 43,57 | 0,00 | 0,00 | 0,00 | 0,00 | 0,00 | 0,00 | 0,00 | 0,00 | 0,00 | 0,00 | 0,00 |
| 3110 | | | Świadczenia społeczne | przed zmianą | 1 701,73 | 1 701,73 | 0,00 | 1 701,73 | 0,00 | 0,00 | 0,00 | 0,00 | 0,00 | 0,00 | 0,00 | 0,00 | 0,00 | 0,00 | 0,00 | | |
| | | | | zmniejszenie | 0,00 | 0,00 | 0,00 | 0,00 | 0,00 | 0,00 | 0,00 | 0,00 | 0,00 | 0,00 | 0,00 | 0,00 | 0,00 | 0,00 | 0,00 | 0,00 | |
| | | | | zwiększenie | 504,70 | 504,70 | 0,00 | 0,00 | 0,00 | 0,00 | 0,00 | 0,00 | 0,00 | 0,00 | 0,00 | 0,00 | 0,00 | 0,00 | 0,00 | 0,00 | 0,00 |
| | | | | po zmianach | 2 206,43 | 2 206,43 | 0,00 | 0,00 | 0,00 | 0,00 | 0,00 | 0,00 | 0,00 | 0,00 | 0,00 | 0,00 | 0,00 | 0,00 | 0,00 | 0,00 | 0,00 |
| 4210 | | | Zakup materiałów i wyposażenia | przed zmianą | 33,27 | 33,27 | 0,00 | 33,27 | 0,00 | 0,00 | 0,00 | 0,00 | 0,00 | 0,00 | 0,00 | 0,00 | 0,00 | 0,00 | 0,00 | | |
| | | | | zmniejszenie | 0,00 | 0,00 | 0,00 | 0,00 | 0,00 | 0,00 | 0,00 | 0,00 | 0,00 | 0,00 | 0,00 | 0,00 | 0,00 | 0,00 | 0,00 | 0,00 | |
| | | | | zwiększenie | 10,30 | 10,30 | 10,30 | 10,30 | 0,00 | 10,30 | 0,00 | 0,00 | 0,00 | 0,00 | 0,00 | 0,00 | 0,00 | 0,00 | 0,00 | 0,00 | 0,00 |
| | | | | po zmianach | 43,57 | 43,57 | 43,57 | 43,57 | 0,00 | 43,57 | 0,00 | 0,00 | 0,00 | 0,00 | 0,00 | 0,00 | 0,00 | 0,00 | 0,00 | 0,00 | 0,00 |
| 85219 | | | Czynności pomocy społecznej | przed zmianą | 9 216,00 | 9 216,00 | 135,00 | 135,00 | 0,00 | 135,00 | 0,00 | 0,00 | 0,00 | 0,00 | 0,00 | 0,00 | 0,00 | 0,00 | 0,00 | | |
| | | | | zmniejszenie | 0,00 | 0,00 | 0,00 | 0,00 | 0,00 | 0,00 | 0,00 | 0,00 | 0,00 | 0,00 | 0,00 | 0,00 | 0,00 | 0,00 | 0,00 | 0,00 | |
| | | | | zwiększenie | 2 071,00 | 2 071,00 | 31,00 | 31,00 | 0,00 | 31,00 | 0,00 | 0,00 | 0,00 | 0,00 | 0,00 | 0,00 | 0,00 | 0,00 | 0,00 | 0,00 | 0,00 |
| | | | | po zmianach | 11 287,00 | 11 287,00 | 166,00 | 166,00 | 0,00 | 166,00 | 0,00 | 0,00 | 0,00 | 0,00 | 0,00 | 0,00 | 0,00 | 0,00 | 0,00 | 0,00 | 0,00 |
| 3110 | | | Świadczenia społeczne | przed zmianą | 9 081,00 | 9 081,00 | 0,00 | 9 081,00 | 0,00 | 0,00 | 0,00 | 0,00 | 0,00 | 0,00 | 0,00 | 0,00 | 0,00 | 0,00 | 0,00 | | |
| | | | | zmniejszenie | 0,00 | 0,00 | 0,00 | 0,00 | 0,00 | 0,00 | 0,00 | 0,00 | 0,00 | 0,00 | 0,00 | 0,00 | 0,00 | 0,00 | 0,00 | 0,00 | |
| | | | | zwiększenie | 2 040,00 | 2 040,00 | 0,00 | 0,00 | 0,00 | 0,00 | 0,00 | 0,00 | 0,00 | 0,00 | 0,00 | 0,00 | 0,00 | 0,00 | 0,00 | 0,00 | 0,00 |
| | | | | po zmianach | 11 121,00 | 11 121,00 | 0,00 | 0,00 | 0,00 | 0,00 | 0,00 | 0,00 | 0,00 | 0,00 | 0,00 | 0,00 | 0,00 | 0,00 | 0,00 | 0,00 | 0,00 |
| 4210 | | | Zakup materiałów i wyposażenia | przed zmianą | 135,00 | 135,00 | 0,00 | 135,00 | 0,00 | 0,00 | 0,00 | 0,00 | 0,00 | 0,00 | 0,00 | 0,00 | 0,00 | 0,00 | 0,00 | | |
| | | | | zmniejszenie | 0,00 | 0,00 | 0,00 | 0,00 | 0,00 | 0,00 | 0,00 | 0,00 | 0,00 | 0,00 | 0,00 | 0,00 | 0,00 | 0,00 | 0,00 | 0,00 | |
| | | | | zwiększenie | 31,00 | 31,00 | 31,00 | 31,00 | 0,00 | 31,00 | 0,00 | 0,00 | 0,00 | 0,00 | 0,00 | 0,00 | 0,00 | 0,00 | 0,00 | 0,00 | 0,00 |
| | | | | po zmianach | 166,00 | 166,00 | 166,00 | 166,00 | 0,00 | 166,00 | 0,00 | 0,00 | 0,00 | 0,00 | 0,00 | 0,00 | 0,00 | 0,00 | 0,00 | 0,00 | 0,00 |

| Dział | Rozdział | § | Nazwa | Plan | Z tego: | | | | | | | | | | | | | |
|-------|----------|--|-------|---|---|--|--|--|------------------------------|--|--|---------------------------------------|--------------------------------|----------------------|----------------------------------|----------------------|--|----------------------|
| | | | | | Wyniki budżetowe | Wyniki budżetowych jednostek budżetowych | Z tego: | | Z tego: | | Z tego: | | Z tego: | | Z tego: | | | |
| | | | | | | | wynagrodzenia i składki od nich należne | wydatki realizowane w ramach statutowych zadań | dotacje na zadania budżetowe | świadczenia na rzecz osób fizycznych | wydatki na programy finansowane z udziałem środków, o których mowa w art. 5 ust. 1 pkt 2 i 3 | wydatki z tytułu poręczeń i gwarancji | dotacje z tytułu dotacji skupu | Wyniki majątkowe | inwestycje i zakupy inwestycyjne | w tym: | zakup loków finansowanych z udziałem środków, o których mowa w art. 5 ust. 1 pkt 2 i 3 | |
| 5 | 6 | 7 | 8 | 9 | 10 | 11 | 12 | 13 | 14 | 15 | 16 | 17 | 18 | | | | | |
| 1 | 2 | 3 | 4 | 5 | 6 | 7 | 8 | 9 | 10 | 11 | 12 | 13 | 14 | 15 | 16 | 17 | 18 | |
| 855 | | Rodzina | | przed zmianą 3 754 979,00 zmniejszenie 0,00 zwiększenie 270 757,00 | 3 754 979,00 0,00 270 757,00 | 121 315,00 0,00 17 431,28 | 120 676,00 0,00 17 392,28 | 639,00 0,00 39,00 | 0,00 0,00 0,00 | 0,00 0,00 0,00 | 253 325,72 0,00 3 986 969,72 | 0,00 0,00 0,00 | 0,00 0,00 0,00 | 0,00 0,00 0,00 | 0,00 0,00 0,00 | 0,00 0,00 0,00 | 0,00 0,00 0,00 | 0,00 0,00 0,00 |
| 85501 | | Świadczenie wydawawcy | | przed zmianą 2 589 243,00 zmniejszenie 141 942,00 zwiększenie 2 447 301,00 | 2 589 243,00 141 942,00 2 447 301,00 | 2 129,00 0,00 36 709,00 | 2 129,00 0,00 36 146,00 | 0,00 0,00 561,00 | 0,00 0,00 0,00 | 139 613,00 2 129,00 2 410 592,00 | 0,00 0,00 0,00 | 0,00 0,00 0,00 | 0,00 0,00 0,00 | 0,00 0,00 0,00 | 0,00 0,00 0,00 | 0,00 0,00 0,00 | 0,00 0,00 0,00 | 0,00 0,00 0,00 |
| 3110 | | Świadczenia opiewające | | przed zmianą 2 550 405,00 zmniejszenie 139 613,00 zwiększenie 2 410 792,00 | 2 550 405,00 139 613,00 2 410 792,00 | 0,00 0,00 0,00 | 0,00 0,00 0,00 | 0,00 0,00 0,00 | 0,00 0,00 0,00 | 2 550 405,00 139 613,00 2 410 592,00 | 0,00 0,00 0,00 | 0,00 0,00 0,00 | 0,00 0,00 0,00 | 0,00 0,00 0,00 | 0,00 0,00 0,00 | 0,00 0,00 0,00 | 0,00 0,00 0,00 | 0,00 0,00 0,00 |
| 4010 | | Wynagrodzenia osobom pracującym | | przed zmianą 30 206,00 zmniejszenie 0,00 zwiększenie 2 129,00 | 30 206,00 0,00 2 129,00 | 30 206,00 0,00 2 129,00 | 30 206,00 0,00 2 129,00 | 0,00 0,00 0,00 | 0,00 0,00 0,00 | 0,00 0,00 0,00 | 0,00 0,00 0,00 | 0,00 0,00 0,00 | 0,00 0,00 0,00 | 0,00 0,00 0,00 | 0,00 0,00 0,00 | 0,00 0,00 0,00 | 0,00 0,00 0,00 | 0,00 0,00 0,00 |
| 85502 | | Świadczenia rodzinne, świadczenie z funduszu alimentacyjnego oraz składki na ubezpieczenia społeczne i świadczenia z ubezpieczenia społecznego | | przed zmianą 1 446 376,00 zmniejszenie 1 233 072,00 zwiększenie 213 304,00 | 1 446 376,00 1 233 072,00 213 304,00 | 84 528,00 0,00 32 335,00 | 84 528,00 0,00 32 335,00 | 0,00 0,00 0,00 | 0,00 0,00 0,00 | 1 233 072,00 1 233 072,00 0,00 | 0,00 0,00 0,00 | 0,00 0,00 0,00 | 0,00 0,00 0,00 | 0,00 0,00 0,00 | 0,00 0,00 0,00 | 0,00 0,00 0,00 | 0,00 0,00 0,00 | 0,00 0,00 0,00 |
| 3110 | | Świadczenia społeczne | | przed zmianą 1 13 512,72 zmniejszenie 1 346 584,72 zwiększenie 1 113 512,72 | 1 13 512,72 1 346 584,72 1 113 512,72 | 0,00 0,00 0,00 | 0,00 0,00 0,00 | 0,00 0,00 0,00 | 0,00 0,00 0,00 | 1 113 512,72 1 346 584,72 1 113 512,72 | 0,00 0,00 0,00 | 0,00 0,00 0,00 | 0,00 0,00 0,00 | 0,00 0,00 0,00 | 0,00 0,00 0,00 | 0,00 0,00 0,00 | 0,00 0,00 0,00 | 0,00 0,00 0,00 |
| 4010 | | Wynagrodzenia osobom pracującym | | przed zmianą 39 528,00 zmniejszenie 0,00 zwiększenie 3 863,28 | 39 528,00 0,00 3 863,28 | 39 528,00 0,00 3 863,28 | 39 528,00 0,00 3 863,28 | 0,00 0,00 0,00 | 0,00 0,00 0,00 | 0,00 0,00 0,00 | 0,00 0,00 0,00 | 0,00 0,00 0,00 | 0,00 0,00 0,00 | 0,00 0,00 0,00 | 0,00 0,00 0,00 | 0,00 0,00 0,00 | 0,00 0,00 0,00 | 0,00 0,00 0,00 |
| 4110 | | Składki na ubezpieczenia społeczne | | przed zmianą 45 000,00 zmniejszenie 11 400,00 zwiększenie 56 400,00 | 45 000,00 11 400,00 56 400,00 | 45 000,00 11 400,00 56 400,00 | 45 000,00 11 400,00 56 400,00 | 0,00 0,00 0,00 | 0,00 0,00 0,00 | 45 000,00 11 400,00 56 400,00 | 0,00 0,00 0,00 | 0,00 0,00 0,00 | 0,00 0,00 0,00 | 0,00 0,00 0,00 | 0,00 0,00 0,00 | 0,00 0,00 0,00 | 0,00 0,00 0,00 | 0,00 0,00 0,00 |
| 85503 | | Karta Dużej Rodziny | | przed zmianą 78,00 zmniejszenie 0,00 zwiększenie 39,00 | 78,00 0,00 39,00 | 78,00 0,00 39,00 | 78,00 0,00 39,00 | 0,00 0,00 0,00 | 0,00 0,00 0,00 | 78,00 0,00 39,00 | 0,00 0,00 0,00 | 0,00 0,00 0,00 | 0,00 0,00 0,00 | 0,00 0,00 0,00 | 0,00 0,00 0,00 | 0,00 0,00 0,00 | 0,00 0,00 0,00 | 0,00 0,00 0,00 |
| 4210 | | Zakup materiałów inwestycyjnych | | przed zmianą 117,00 zmniejszenie 0,00 zwiększenie 39,00 | 117,00 0,00 39,00 | 117,00 0,00 39,00 | 117,00 0,00 39,00 | 0,00 0,00 0,00 | 0,00 0,00 0,00 | 117,00 0,00 39,00 | 0,00 0,00 0,00 | 0,00 0,00 0,00 | 0,00 0,00 0,00 | 0,00 0,00 0,00 | 0,00 0,00 0,00 | 0,00 0,00 0,00 | 0,00 0,00 0,00 | 0,00 0,00 0,00 |
| | | Wynaliki razem: | | przed zmianą 4 549 537,32 zmniejszenie 273 693,00 zwiększenie 4 549 537,32 | 4 549 537,32 273 693,00 4 549 537,32 | 4 549 537,32 273 693,00 4 549 537,32 | 4 549 537,32 273 693,00 4 549 537,32 | 184 844,28 430,30 414 876,69 | 0,00 0,00 0,00 | 3 948 917,16 255 670,42 3 948 917,16 | 0,00 0,00 0,00 | 0,00 0,00 0,00 | 0,00 0,00 0,00 | 0,00 0,00 0,00 | 0,00 0,00 0,00 | 0,00 0,00 0,00 | 0,00 0,00 0,00 | 0,00 0,00 0,00 |

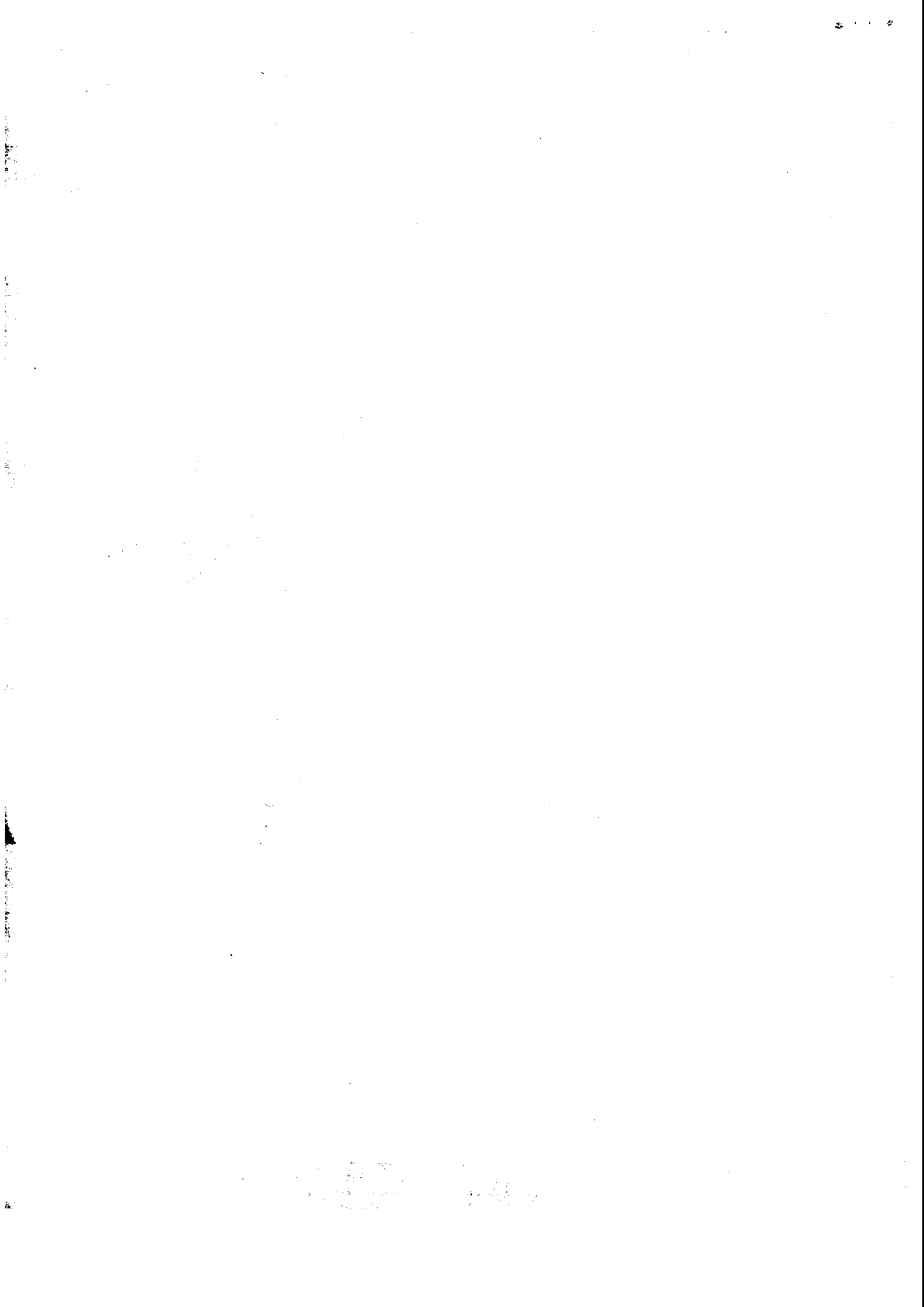
16.10.2017

[Signature]
mgr Zdzisław Wojcieszak