

ZARZĄDZENIE NR 105/2017
WÓJTA GMINY DASZYNA
z dnia 29 grudnia 2017 roku

w sprawie zmian w budżecie gminy na 2017 rok

Na podstawie art. 30 ust. 1 i 2, pkt 4 ustawy z dnia 8 marca 1990 r. o samorządzie gminnym (tekst jednolity Dz.U.2017, poz.1875) oraz art. 257 ustawy z dnia 27 sierpnia 2009 r. o finansach publicznych (tekst jednolity Dz.U.2017, poz. 2077)

Wójt Gminy zarządza, co następuje

§ 1. Zmienia się wydatki budżetowe bieżące w ten sposób, że dokonuje się przesunięć wydatków w ramach działu.

2. Dokonane zmiany obrazuje tabela nr 2 i 2a do niniejszego Zarządzenia. Wydatki ogółem nie zmieniają się i wynoszą 45.845.202,80 zł.

(Urealnienie wydatków szkół, GOPS oraz w zakresie wyborów uzupełniających, podróży służbowych, zakupu usług, materiałów, energii, wynagrodzeń i różnych opłat)

§ 2. Zarządzenie wchodzi w życie z dniem podjęcia i podlega ogłoszeniu.

WÓJT
mgr Zbigniew Wójcicki



Tabela Nr 2

WYDATKI BUDŻETU GMINY DASZYNA NA 2017 ROK

Dział	Rozdział	§	Nazwa	Z tego:																	
				Plan	Wydatki bieżące	wydatki jednostek budżetowych,	wynagrodzenia i składki od nich naliczane	z tego: wydatki związane z realizacją ich statutowych zadań;	dotacje na zadania bieżące	świadczenia na rzecz osób fizycznych;	wydatki na programy finansowane z udziałem środków, o których mowa w art. 5 ust. 1 pkt 2 i 3;	wydatki z tytułu porażek i swiadczeń	obsluga długu	Wydatki majątkowe	inwestycje i zakupy inwestycyjne	z tego: w tym: na programy finansowane z udziałem środków, o których mowa w art. 5 ust. 1 pkt 2 i 3;	zakup i objęcie akcji i udziałów oraz wniesienie wkładów do spółek prawa handlowego.				
1	2	3	4	5	6	7	8	9	10	11	12	13	14	15	16	17	18				
700	Gospodarka mieszkaniowa			przed zmianą	8 350 801,14	1 159 195,15	1 157 137,15	240 050,00	917 087,15	0,00	2 059,00	0,00	0,00	0,00	7 191 605,99	7 191 605,99	5 713 731,59	0,00			
				zmniejszenie	-18 660,00	-18 660,00	-18 660,00	0,00	0,00	0,00	0,00	0,00	0,00	0,00	0,00	0,00	0,00	0,00	0,00		
				zwiększenie	18 660,00	18 660,00	18 660,00	0,00	18 660,00	0,00	0,00	0,00	0,00	0,00	0,00	0,00	0,00	0,00	0,00	0,00	
				po zmianach	8 350 801,14	1 159 195,15	1 157 137,15	221 390,00	935 747,15	0,00	2 059,00	0,00	0,00	0,00	0,00	0,00	7 191 605,99	7 191 605,99	5 713 731,59	0,00	
70005	Gospodarka gruntami i nieruchomościami			przed zmianą	8 350 801,14	1 159 195,15	1 157 137,15	240 050,00	917 087,15	0,00	2 059,00	0,00	0,00	0,00	7 191 605,99	7 191 605,99	5 713 731,59	0,00			
				zmniejszenie	-18 660,00	-18 660,00	-18 660,00	0,00	0,00	0,00	0,00	0,00	0,00	0,00	0,00	0,00	0,00	0,00	0,00		
				zwiększenie	18 660,00	18 660,00	18 660,00	0,00	18 660,00	0,00	0,00	0,00	0,00	0,00	0,00	0,00	0,00	0,00	0,00	0,00	
				po zmianach	8 350 801,14	1 159 195,15	1 157 137,15	221 390,00	935 747,15	0,00	2 059,00	0,00	0,00	0,00	0,00	0,00	7 191 605,99	7 191 605,99	5 713 731,59	0,00	
				przed zmianą	77 000,00	77 000,00	77 000,00	77 000,00	0,00	0,00	0,00	0,00	0,00	0,00	0,00	0,00	0,00	0,00	0,00		
				zmniejszenie	-10 000,00	-10 000,00	-10 000,00	0,00	0,00	0,00	0,00	0,00	0,00	0,00	0,00	0,00	0,00	0,00	0,00	0,00	
				zwiększenie	67 000,00	67 000,00	67 000,00	0,00	0,00	0,00	0,00	0,00	0,00	0,00	0,00	0,00	0,00	0,00	0,00	0,00	
				po zmianach	44 000,00	44 000,00	44 000,00	44 000,00	0,00	0,00	0,00	0,00	0,00	0,00	0,00	0,00	0,00	0,00	0,00	0,00	
4010	Wynagrodzenia osobowe pracowników			przed zmianą	35 340,00	35 340,00	35 340,00	35 340,00	0,00	0,00	0,00	0,00	0,00	0,00	0,00	0,00	0,00	0,00	0,00		
				zmniejszenie	0,00	0,00	0,00	0,00	0,00	0,00	0,00	0,00	0,00	0,00	0,00	0,00	0,00	0,00	0,00	0,00	
				zwiększenie	209 700,00	209 700,00	209 700,00	0,00	0,00	0,00	209 700,00	0,00	0,00	0,00	0,00	0,00	0,00	0,00	0,00	0,00	0,00
				po zmianach	209 700,00	209 700,00	209 700,00	209 700,00	0,00	0,00	0,00	0,00	0,00	0,00	0,00	0,00	0,00	0,00	0,00	0,00	0,00
4110	Składki na ubezpieczenia społeczne			przed zmianą	18 660,00	18 660,00	18 660,00	18 660,00	0,00	0,00	0,00	0,00	0,00	0,00	0,00	0,00	0,00	0,00	0,00		
				zmniejszenie	-8 660,00	-8 660,00	-8 660,00	0,00	0,00	0,00	0,00	0,00	0,00	0,00	0,00	0,00	0,00	0,00	0,00	0,00	
				zwiększenie	3 213,00	3 213,00	3 213,00	0,00	0,00	0,00	0,00	0,00	0,00	0,00	0,00	0,00	0,00	0,00	0,00	0,00	
				po zmianach	2 319 442,20	2 319 442,20	2 319 442,20	2 319 442,20	0,00	0,00	0,00	0,00	0,00	0,00	0,00	0,00	0,00	0,00	0,00	0,00	0,00
750	Administracja publiczna			przed zmianą	2 521 039,67	2 521 039,67	2 521 039,67	2 521 039,67	0,00	0,00	0,00	0,00	0,00	0,00	201 597,47	201 597,47	0,00	0,00			
				zmniejszenie	-3 213,00	-3 213,00	-3 213,00	0,00	0,00	0,00	0,00	0,00	0,00	0,00	0,00	0,00	0,00	0,00	0,00	0,00	
				zwiększenie	3 213,00	3 213,00	3 213,00	0,00	0,00	0,00	0,00	0,00	0,00	0,00	0,00	0,00	0,00	0,00	0,00	0,00	
				po zmianach	2 521 039,67	2 521 039,67	2 521 039,67	2 521 039,67	0,00	0,00	0,00	0,00	0,00	0,00	0,00	0,00	201 597,47	201 597,47	0,00	0,00	
75022	Rady gmin (miast i miast na prawach powiatu)			przed zmianą	156 840,00	156 840,00	156 840,00	156 840,00	0,00	0,00	0,00	0,00	0,00	0,00	0,00	0,00	0,00	0,00			
				zmniejszenie	-420,00	-420,00	-420,00	0,00	0,00	0,00	0,00	0,00	0,00	0,00	0,00	0,00	0,00	0,00	0,00		
				zwiększenie	420,00	420,00	420,00	0,00	0,00	0,00	0,00	0,00	0,00	0,00	0,00	0,00	0,00	0,00	0,00	0,00	
				po zmianach	156 840,00	156 840,00	156 840,00	156 840,00	0,00	0,00	0,00	0,00	0,00	0,00	0,00	0,00	0,00	0,00	0,00	0,00	
3030	Różne wydatki na rzecz osób fizycznych			przed zmianą	137 120,43	137 120,43	137 120,43	137 120,43	0,00	0,00	0,00	0,00	0,00	0,00	0,00	0,00	0,00	0,00			
				zmniejszenie	0,00	0,00	0,00	0,00	0,00	0,00	0,00	0,00	0,00	0,00	0,00	0,00	0,00	0,00	0,00		
				zwiększenie	420,00	420,00	420,00	0,00	0,00	0,00	0,00	0,00	0,00	0,00	0,00	0,00	0,00	0,00	0,00	0,00	
				po zmianach	137 540,43	137 540,43	137 540,43	137 540,43	0,00	0,00	0,00	0,00	0,00	0,00	0,00	0,00	0,00	0,00	0,00	0,00	
4210	Zakup materiałów wyposazenia			przed zmianą	4 639,57	4 639,57	4 639,57	4 639,57	0,00	0,00	0,00	0,00	0,00	0,00	0,00	0,00	0,00	0,00			
				zmniejszenie	-420,00	-420,00	-420,00	0,00	0,00	0,00	0,00	0,00	0,00	0,00	0,00	0,00	0,00	0,00	0,00		
				zwiększenie	0,00	0,00	0,00	0,00	0,00	0,00	0,00	0,00	0,00	0,00	0,00	0,00	0,00	0,00	0,00		
				po zmianach	4 219,57	4 219,57	4 219,57	4 219,57	0,00	0,00	0,00	0,00	0,00	0,00	0,00	0,00	0,00	0,00	0,00	0,00	
75023	Urzędy gmin (miast i miast na prawach powiatu)			przed zmianą	2 184 195,81	1 992 895,34	1 988 085,34	1 443 089,00	544 996,34	0,00	4 513,00	0,00	0,00	0,00	201 597,47	201 597,47	0,00	0,00			
				zmniejszenie	-2 793,00	-2 793,00	-2 793,00	0,00	0,00	0,00	0,00	0,00	0,00	0,00	0,00	0,00	0,00	0,00	0,00		
				zwiększenie	2 793,00	2 793,00	2 793,00	0,00	0,00	0,00	0,00	0,00	0,00	0,00	0,00	0,00	0,00	0,00	0,00		
				po zmianach	2 184 195,81	1 992 895,34	1 988 085,34	1 443 089,00	544 996,34	0,00	4 513,00	0,00	0,00	0,00	0,00	0,00	201 597,47	201 597,47	0,00	0,00	
4210	Zakup materiałów i wyposażenia			przed zmianą	50 000,00	50 000,00	50 000,00	50 000,00	0,00	0,00	0,00	0,00	0,00	0,00	0,00	0,00	0,00	0,00			
				zmniejszenie	-1 313,00	-1 313,00	-1 313,00	0,00	0,00	0,00	0,00	0,00	0,00	0,00	0,00	0,00	0,00	0,00	0,00		
				zwiększenie	0,00	0,00	0,00	0,00	0,00	0,00	0,00	0,00	0,00	0,00	0,00	0,00	0,00	0,00	0,00		
				po zmianach	48 687,00	48 687,00	48 687,00	48 687,00	0,00	0,00	0,00	0,00	0,00	0,00	0,00	0,00	0,00	0,00	0,00	0,00	

Dział	Rozdział	§	Nazwa	Plan	Wydatki budżete	Z tego:												
						Wydatki jednostek budżetowych	Wydatki związane z realizacją ich statutowych zadań	Wydatki na dotacje na zadania budżete	Wydatki na świadczenia na rzecz innych jednostek	Wydatki na programy finansowane z udziałem środków, o których mowa w art. 5 ust. 1 pkt 2 i 3	Wydatki z tytułu odroczonego obrotu	Wydatki majątkowe	Finansowe i inwestycyjne	W tym: na programy finansowane z udziałem środków, o których mowa w art. 5 ust. 1 pkt 2 i 3	zakup i objęcie akcji i udziałów oraz wniesienie wkładów do spółek prawa handlowego			
1	2	3	4	5	6	7	8	9	10	11	12	13	14	15	16	17	18	
		4300	Zakup usług posztowych	przed zmianą 183 000,00 zmniejszenie -1 480,00 zwiększenie 0,00	183 000,00 -1 480,00 0,00	183 000,00 -1 480,00 0,00	0,00 0,00 0,00	183 000,00 -1 480,00 0,00	0,00 0,00 0,00	0,00 0,00 0,00	0,00 0,00 0,00	0,00 0,00 0,00	0,00 0,00 0,00	0,00 0,00 0,00	0,00 0,00 0,00	0,00 0,00 0,00	0,00 0,00 0,00	
		4410	Podatki akcyzowe bieżące	przed zmianą 35 900,00 zmniejszenie 0,00 zwiększenie 1 313,00	35 900,00 0,00 1 313,00	35 900,00 0,00 1 313,00	0,00 0,00 0,00	35 900,00 0,00 1 313,00	0,00 0,00 0,00	0,00 0,00 0,00	0,00 0,00 0,00	0,00 0,00 0,00	0,00 0,00 0,00	0,00 0,00 0,00	0,00 0,00 0,00	0,00 0,00 0,00	0,00 0,00 0,00	
		4430	Różne opłaty i składki	przed zmianą 19 808,29 zmniejszenie 0,00 zwiększenie 1 480,00	19 808,29 0,00 1 480,00	19 808,29 0,00 1 480,00	0,00 0,00 0,00	19 808,29 0,00 1 480,00	0,00 0,00 0,00	0,00 0,00 0,00	0,00 0,00 0,00	0,00 0,00 0,00	0,00 0,00 0,00	0,00 0,00 0,00	0,00 0,00 0,00	0,00 0,00 0,00	0,00 0,00 0,00	
		7510	Urządzą, narzędzia, sprzęt, materiały, podręczniki, kartofki i drobny sprzęt oraz sidła, narzędzia	przed zmianą 5 588,00 zmniejszenie -0,01 zwiększenie 5 588,00	5 588,00 -0,01 0,01	5 588,00 -0,01 0,01	0,00 0,00 0,00	5 588,00 -0,01 0,01	0,00 0,00 0,00	0,00 0,00 0,00	0,00 0,00 0,00	0,00 0,00 0,00	0,00 0,00 0,00	0,00 0,00 0,00	0,00 0,00 0,00	0,00 0,00 0,00	0,00 0,00 0,00	
	75108		Wykroby do robót ziemnych, robót budowlanych i sejmików wojewódzkich, wykroby wózków, bumerangów i powłok oraz wyrobki z tworzyw sztucznych	przed zmianą 4 820,00 zmniejszenie 86,20 zwiększenie -0,01	4 820,00 86,20 -0,01	4 820,00 86,20 -0,01	0,00 0,00 0,00	4 820,00 86,20 -0,01	0,00 0,00 0,00	0,00 0,00 0,00	0,00 0,00 0,00	0,00 0,00 0,00	0,00 0,00 0,00	0,00 0,00 0,00	0,00 0,00 0,00	0,00 0,00 0,00	0,00 0,00 0,00	
		4210	Składki na ubezpieczenia społeczne	przed zmianą 855,92 zmniejszenie 0,00 zwiększenie 0,01	855,92 0,00 0,01	855,92 0,00 0,01	0,00 0,00 0,00	855,92 0,00 0,01	0,00 0,00 0,00	0,00 0,00 0,00	0,00 0,00 0,00	0,00 0,00 0,00	0,00 0,00 0,00	0,00 0,00 0,00	0,00 0,00 0,00	0,00 0,00 0,00	0,00 0,00 0,00	
		801	Oświetlenie i wydlotowanie	przed zmianą 4 257 353,57 zmniejszenie -3 878,00 zwiększenie 3 878,00	4 257 353,57 -3 878,00 3 878,00	4 257 353,57 -3 878,00 3 878,00	0,00 0,00 0,00	4 257 353,57 -3 878,00 3 878,00	0,00 0,00 0,00	0,00 0,00 0,00	0,00 0,00 0,00	0,00 0,00 0,00	0,00 0,00 0,00	0,00 0,00 0,00	0,00 0,00 0,00	0,00 0,00 0,00	0,00 0,00 0,00	0,00 0,00 0,00
	80101		Szkolenia i wydlotowanie	przed zmianą 2 897 224,65 zmniejszenie -1 609,00 zwiększenie 1 609,00	2 897 224,65 -1 609,00 1 609,00	2 897 224,65 -1 609,00 1 609,00	0,00 0,00 0,00	2 897 224,65 -1 609,00 1 609,00	0,00 0,00 0,00	0,00 0,00 0,00	0,00 0,00 0,00	0,00 0,00 0,00	0,00 0,00 0,00	0,00 0,00 0,00	0,00 0,00 0,00	0,00 0,00 0,00	0,00 0,00 0,00	0,00 0,00 0,00
		4010	Wyposażenie budowlane, gospodarskie	przed zmianą 1 564 471,94 zmniejszenie 603,00 zwiększenie 603,00	1 564 471,94 603,00 603,00	1 564 471,94 603,00 603,00	0,00 0,00 0,00	1 564 471,94 603,00 603,00	0,00 0,00 0,00	0,00 0,00 0,00	0,00 0,00 0,00	0,00 0,00 0,00	0,00 0,00 0,00	0,00 0,00 0,00	0,00 0,00 0,00	0,00 0,00 0,00	0,00 0,00 0,00	0,00 0,00 0,00
		4120	Składki na Fundusz Pracy	przed zmianą 30 233,06 zmniejszenie -603,00 zwiększenie 603,00	30 233,06 -603,00 603,00	30 233,06 -603,00 603,00	0,00 0,00 0,00	30 233,06 -603,00 603,00	0,00 0,00 0,00	0,00 0,00 0,00	0,00 0,00 0,00	0,00 0,00 0,00	0,00 0,00 0,00	0,00 0,00 0,00	0,00 0,00 0,00	0,00 0,00 0,00	0,00 0,00 0,00	0,00 0,00 0,00
		4240	Zakup towarów, wyrobów i usług	przed zmianą 41 736,72 zmniejszenie 0,00 zwiększenie 1 006,00	41 736,72 0,00 1 006,00	41 736,72 0,00 1 006,00	0,00 0,00 0,00	41 736,72 0,00 1 006,00	0,00 0,00 0,00	0,00 0,00 0,00	0,00 0,00 0,00	0,00 0,00 0,00	0,00 0,00 0,00	0,00 0,00 0,00	0,00 0,00 0,00	0,00 0,00 0,00	0,00 0,00 0,00	0,00 0,00 0,00

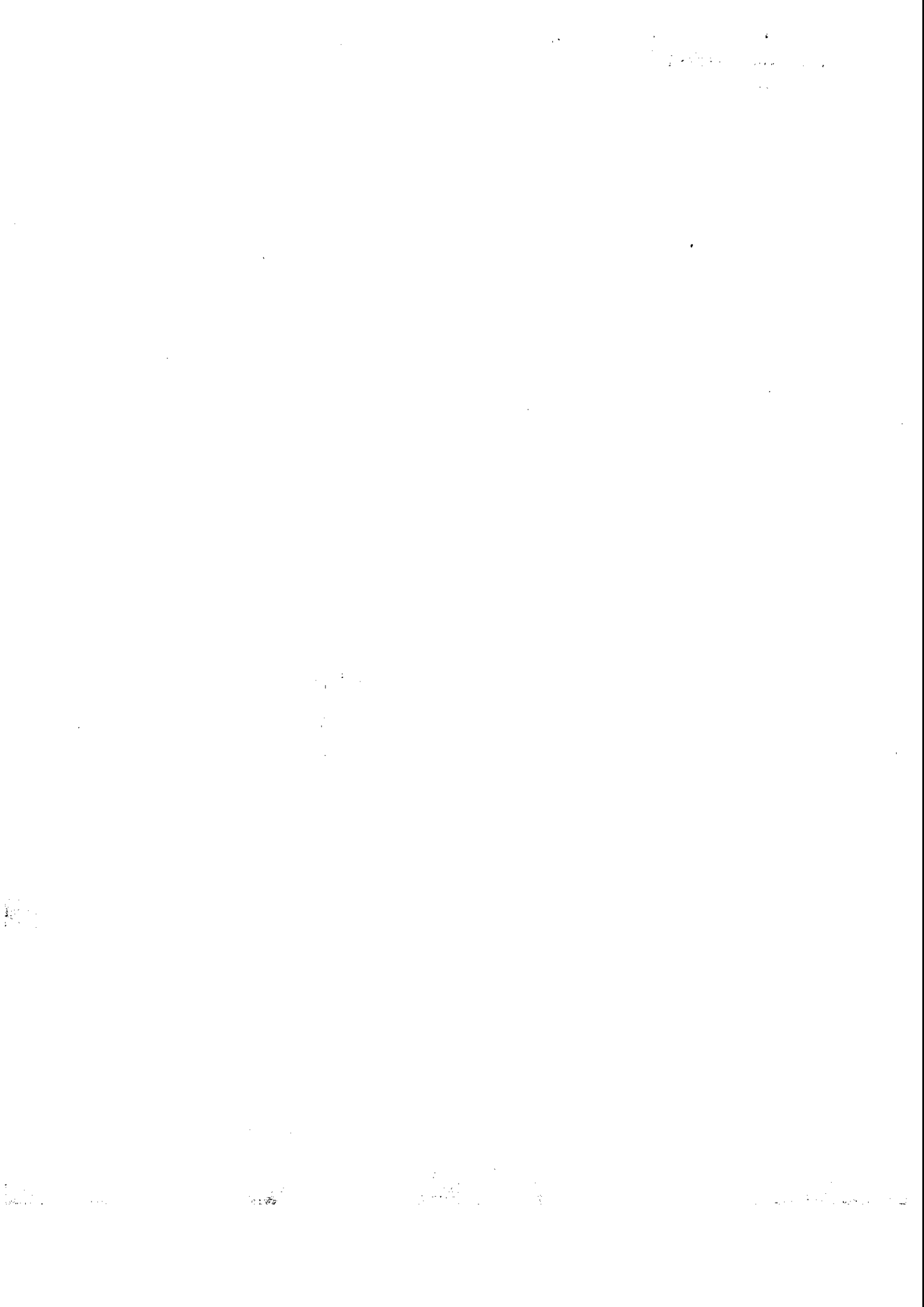
Dział	Rozdział	5	Nazwa	Plan	Wydatki budżetowe	Z tego:												
						Wydatki finansowe budżetowego,	Wydatki z tytułu wykonania i świadczeń od nich należane	Wydatki związane z realizacją ich statutowych zadań	dotacje na zadania budżetowe	świadczenia na rzecz osób fizycznych,	wydatki na programy finansowane z udziałem środków, o których mowa w art. 5 ust. 1 pkt 2 i 3,	wypłaty z tytułu poręczeń i gwarancji	odszkoda długie	Wydatki majątkowe	inwestycje i zakupy inwestycyjne	w tym: na programy finansowane z udziałem środków, o których mowa w art. 5 ust. 1 pkt 2 i 3,	zakup i nabycie aktywów i udziałów oraz wniesienie wkładów do spółek prawa handlowego.	
1	2	3	4	5	6	7	8	9	10	11	12	13	14	15	16	17	18	
				przed zmianą	1 133 400,88	1 133 400,88	1 132 264,88	88 144,34	1 044 120,54	0,00	1 136,00	0,00	0,00	0,00	0,00	0,00	0,00	0,00
				zmniejszenie	-1 104,00	-1 104,00	-1 104,00	0,00	-1 104,00	0,00	0,00	0,00	0,00	0,00	0,00	0,00	0,00	0,00
				zwiększenie	1 104,00	1 104,00	1 104,00	0,00	1 104,00	0,00	0,00	0,00	0,00	0,00	0,00	0,00	0,00	0,00
900			Gospodarka komunalna i ochrona środowiska		1 133 400,88	1 133 400,88	1 132 264,88	88 144,34	1 044 120,54	0,00	1 136,00	0,00	0,00	0,00	0,00	0,00	0,00	0,00
				po zmianach														
				przed zmianą	-1 104,00	-1 104,00	-1 104,00	0,00	-1 104,00	0,00	0,00	0,00	0,00	0,00	0,00	0,00	0,00	0,00
				zmniejszenie	3 000,00	3 000,00	3 000,00	0,00	-1 104,00	0,00	0,00	0,00	0,00	0,00	0,00	0,00	0,00	0,00
				zwiększenie	-1 104,00	-1 104,00	-1 104,00	0,00	-1 104,00	0,00	0,00	0,00	0,00	0,00	0,00	0,00	0,00	0,00
				po zmianach	1 896,00	1 896,00	1 896,00	0,00	1 896,00	0,00	0,00	0,00	0,00	0,00	0,00	0,00	0,00	0,00
				przed zmianą	22 500,00	22 500,00	22 500,00	0,00	22 500,00	0,00	0,00	0,00	0,00	0,00	0,00	0,00	0,00	0,00
				zmniejszenie	0,00	0,00	0,00	0,00	0,00	0,00	0,00	0,00	0,00	0,00	0,00	0,00	0,00	0,00
				zwiększenie	1 104,00	1 104,00	1 104,00	0,00	1 104,00	0,00	0,00	0,00	0,00	0,00	0,00	0,00	0,00	0,00
				po zmianach	23 604,00	23 604,00	23 604,00	0,00	23 604,00	0,00	0,00	0,00	0,00	0,00	0,00	0,00	0,00	0,00
				przed zmianą	45 845 202,80	17 878 948,17	11 786 616,54	5 692 242,94	6 184 274,80	205 118,40	5 382 278,88	0,00	0,00	504 034,55	27 965 254,53	27 965 254,53	20 776 285,03	0,00
				zmniejszenie	-28 155,30	-28 155,30	-28 155,30	-42 892,30	-5 372,00	0,00	0,00	0,00	0,00	0,00	0,00	0,00	0,00	0,00
				zwiększenie	28 155,30	28 155,30	27 235,30	1 903,29	25 832,01	0,00	420,00	0,00	0,00	0,00	0,00	0,00	0,00	0,00
				po zmianach	45 845 202,80	17 878 948,17	11 786 616,54	5 671 313,03	6 214 783,61	205 118,40	5 383 698,88	0,00	0,00	504 034,55	27 965 254,53	27 965 254,53	20 776 285,03	0,00

Posyłać, 29.11.2017

[Signature]
mgr Zbigniew Wojtera

Tabela Nr 2 a

WYDATKI BUDŻETU GMINY DASZYNA NA 2017 ROK - zadania zlecone

Dział	Rozdział	§	Nazwa	Plan	Z tego:								Z tego:					
					Wydanki bieżące	Wydanki jednostek budżetowych, składek od nich należane	Wynagrodzenia i składki od nich należane	Wydatki związane z realizacją ich statutowych zadań;	Wydatki na świadczenia na rzecz osób fizycznych;	Wydatki na programy finansowo-uzyskowe o charakterze dotacyjnym o wartościach powyżej 100 000 zł;	Wydatki z tytułu poręczeń i gwarancji	Wydatki na wypłaty z tytułu poręczeń i gwarancji	Wydatki majątkowe	inwestycyjne	z tego:	z tego:	z tego:	
1	2	3	4	5	6	7	8	9	10	11	12	13	14	15	16	17	18	
751			Urzędy naczelnych organów władzy państwowej, kontroli i ochrony prawa oraz sądownictwa	5 588,00	5 588,00	2 483,00	600,00	1 683,00	0,00	3 105,00	0,00	0,00	0,00	0,00	0,00	0,00	0,00	0,00
				-0,01	-0,01	-0,01	0,00	0,00	0,00	0,00	0,00	0,00	0,00	0,00	0,00	0,00	0,00	0,00
75109			Wybory do rad gmin, rad powiatów i sejmików województw, wybory wójtów, burmistrzów i prezydentów miast oraz referenda gminne, powiatowe i wojewódzkie	5 588,00	5 588,00	2 483,00	599,99	1 683,01	0,00	3 105,00	0,00	0,00	0,00	0,00	0,00	0,00	0,00	0,00
				-0,01	-0,01	-0,01	-0,01	0,00	0,00	0,00	0,00	0,00	0,00	0,00	0,00	0,00	0,00	0,00
4110			Skutki na ubezpieczenia społeczne	4 820,00	4 820,00	1 715,00	599,99	1 115,01	0,00	3 105,00	0,00	0,00	0,00	0,00	0,00	0,00	0,00	0,00
				0,00	0,00	0,00	0,00	0,00	0,00	0,00	0,00	0,00	0,00	0,00	0,00	0,00	0,00	0,00
4210			Zakup materiałów i wyposażenia	86,20	86,20	86,20	0,00	0,00	0,00	0,00	0,00	0,00	0,00	0,00	0,00	0,00	0,00	0,00
				-0,01	-0,01	-0,01	0,00	0,00	0,00	0,00	0,00	0,00	0,00	0,00	0,00	0,00	0,00	0,00
			Wydanki razem:	4 801 870,55	4 801 870,55	731 388,40	185 646,27	645 742,13	0,00	4 070 482,15	0,00	0,00	0,00	0,00	0,00	0,00	0,00	0,00
				-0,01	-0,01	-0,01	0,01	0,00	0,00	0,00	0,00	0,00	0,00	0,00	0,00	0,00	0,00	0,00

Daszyna, 22.12.2017r.

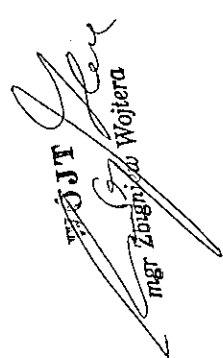
mgr Zdzisław Wojtera

