

ZARZĄDZENIE NR 12/2017
WÓJTA GMINY DASZYNA
z dnia 20 lutego 2017 roku

w sprawie zmian w budżecie gminy na 2017 rok

Na podstawie art. 30 ust. 1 i 2, pkt 4 ustawy z dnia 8 marca 1990 r. o samorządzie gminnym (tekst jednolity Dz.U.2016, poz.446) oraz art. 257 ustawy z dnia 27 sierpnia 2009 r. o finansach publicznych (tekst jednolity Dz.U.2013, poz. 885, zmiana Dz.U.2013, poz. 938, Dz.U.2013, poz. 1646 i Dz.U.2014, poz. 379)

Wójt Gminy zarządza, co następuje

§ 1.1. Zmniejsza się dochody budżetowe bieżące o kwotę 63.500,00 zł.

2. Dokonane zmiany obrazuje tabela nr 1 i 1a do niniejszego Zarządzenia. Dochody po zmianach wynoszą ogółem 45.290.291,20 zł.

(Ustalenie dotacji na 2017 rok - zgodnie z pismem Wojewody Łódzkiego z 31.01.br.)

§ 2.1. Zmienia się wydatki budżetowe bieżące w ten sposób, że:

- zmniejsza się wydatki o kwotę 63.500,00 zł,
- dokonuje się przesunięć wydatków w ramach działu.

2. Dokonane zmiany obrazuje tabela nr 2 i 2a do niniejszego Zarządzenia. Wydatki po zmianach wynoszą ogółem 45.095.283,93 zł.

(Zmniejszenie wydatków finansowanych dotacjami, zabezpieczenie środków na położenie płytek w OSP-Rzędków).

§ 3. Zarządzenie wchodzi w życie z dniem podjęcia i podlega ogłoszeniu.

WÓJT
mgr Zbigniew Wojtera



Tabela N1A

DOCHODY BUDŻETU GMINY DASZYNA NA 2017 ROK

w złotych

Dział	Rozdział	§	Nazwa	Plan przed zmianą	Zmniejszenie	Zwiększenie	Plan po zmianach (5+6+7)
1	2	3	4	5	6	7	8
bieżące							
852			Pomoc społeczna	373 613,00	-1 106,00	34 786,00	407 293,00
			w tym z tytułu dotacji i środków na finansowanie wydatków na realizację zadań finansowanych z udziałem środków, o których mowa w art. 5 ust. 1 pkt 2 i 3	0,00	0,00	0,00	0,00
	85213		Składki na ubezpieczenie zdrowotne opłacane za osoby pobierające niektóre świadczenia z pomocy społecznej, niektóre świadczenia rodzinne oraz za osoby uczestniczące w zajęciach w centrum integracji społecznej.	16 141,00	-942,00	5 428,00	20 627,00
			w tym z tytułu dotacji i środków na finansowanie wydatków na realizację zadań finansowanych z udziałem środków, o których mowa w art. 5 ust. 1 pkt 2 i 3	0,00	0,00	0,00	0,00
		2010	Dotacje celowe otrzymane z budżetu państwa na realizację zadań bieżących z zakresu administracji rządowej oraz innych zadań zleconych gminie (związkom gmin, związkom powiatowo-gminnym) ustawami	5 932,00	0,00	5 428,00	11 360,00
		2030	Dotacje celowe otrzymane z budżetu państwa na realizację własnych zadań bieżących gmin (związków gmin, związków powiatowo-gminnych)	10 209,00	-942,00	0,00	9 267,00
	85214		Zasiłki okresowe, celowe i pomoc w naturze oraz składki na ubezpieczenia emerytalne i rentowe	156 441,00	0,00	19 883,00	176 324,00
			w tym z tytułu dotacji i środków na finansowanie wydatków na realizację zadań finansowanych z udziałem środków, o których mowa w art. 5 ust. 1 pkt 2 i 3	0,00	0,00	0,00	0,00
		2030	Dotacje celowe otrzymane z budżetu państwa na realizację własnych zadań bieżących gmin (związków gmin, związków powiatowo-gminnych)	156 441,00	0,00	19 883,00	176 324,00
	85216		Zasiłki stałe	84 425,00	0,00	8 659,00	93 084,00
			w tym z tytułu dotacji i środków na finansowanie wydatków na realizację zadań finansowanych z udziałem środków, o których mowa w art. 5 ust. 1 pkt 2 i 3	0,00	0,00	0,00	0,00
		2030	Dotacje celowe otrzymane z budżetu państwa na realizację własnych zadań bieżących gmin (związków gmin, związków powiatowo-gminnych)	84 425,00	0,00	8 659,00	93 084,00
	85219		Ośrodki pomocy społecznej	60 848,00	-164,00	0,00	60 684,00
			w tym z tytułu dotacji i środków na finansowanie wydatków na realizację zadań finansowanych z udziałem środków, o których mowa w art. 5 ust. 1 pkt 2 i 3	0,00	0,00	0,00	0,00

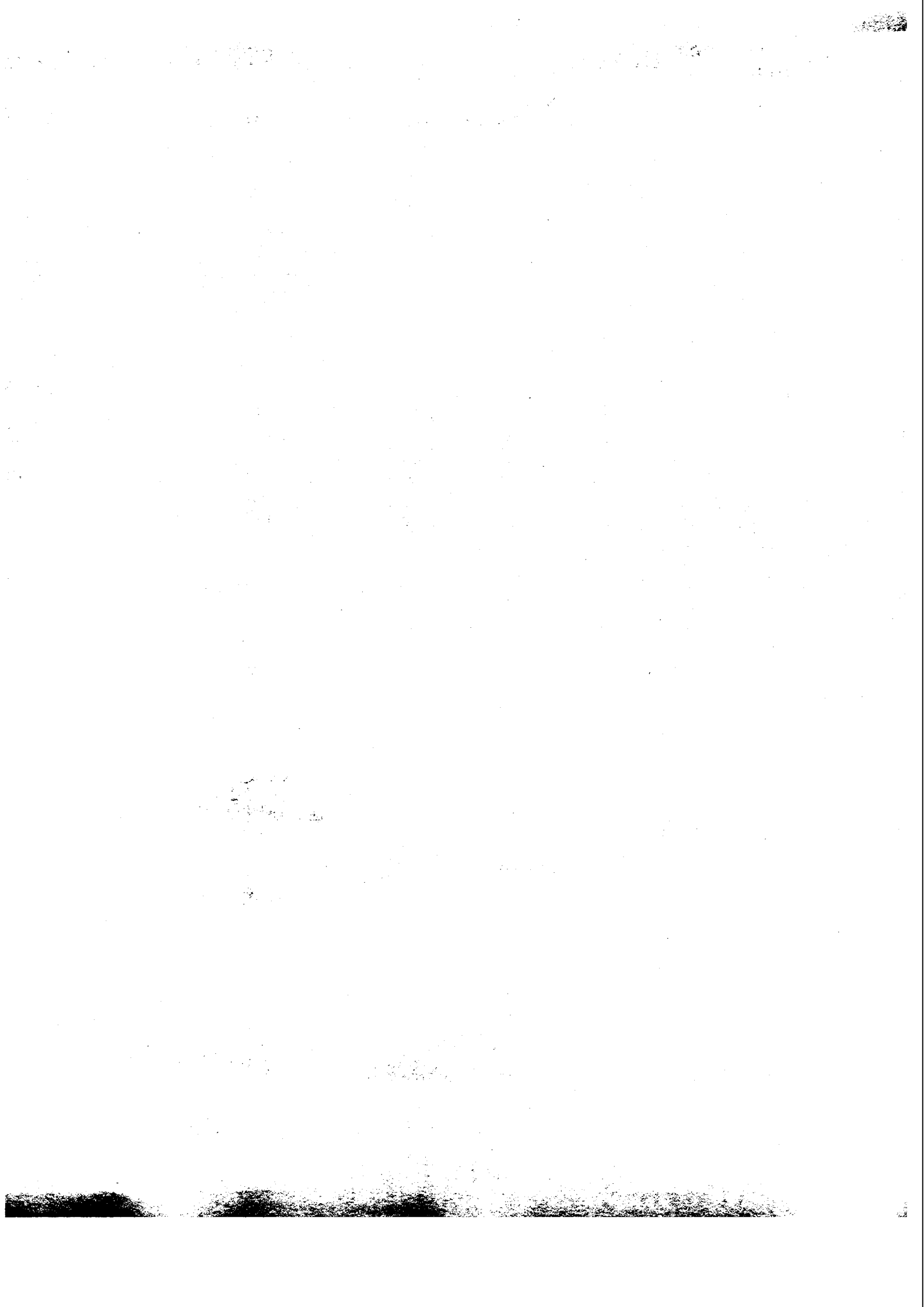
Dotacje celowe otrzymane z budżetu państwa na realizację zadań bieżących z zakresu administracji rządowej oraz innych zadań zleconych gminie (związkom gmin, związkom powiatowo-gminnym) ustawami	2 048,00	-164,00	0,00	1 884,00
Pomoc w zakresie dożywiania	52 673,00	0,00	816,00	53 489,00
W tym z tytułu dotacji i środków na finansowanie wydatków na realizację zadań finansowanych z udziałem środków, o których mowa w art. 5 ust. 1 pkt 2 i 3	0,00	0,00	0,00	0,00
Dotacje celowe otrzymane z budżetu państwa na realizację własnych zadań bieżących gmin (związków gmin, związków powiatowo-gminnych)	52 673,00	0,00	816,00	53 489,00
Rodzina	3 883 214,33	-97 180,00	0,00	3 786 034,33
W tym z tytułu dotacji i środków na finansowanie wydatków na realizację zadań finansowanych z udziałem środków, o których mowa w art. 5 ust. 1 pkt 2 i 3	0,00	0,00	0,00	0,00
Świadczenie wychowawcze	2 531 917,00	-84 616,00	0,00	2 447 301,00
W tym z tytułu dotacji i środków na finansowanie wydatków na realizację zadań finansowanych z udziałem środków, o których mowa w art. 5 ust. 1 pkt 2 i 3	0,00	0,00	0,00	0,00
Dotacje celowe otrzymane z budżetu państwa na zadania bieżące z zakresu administracji rządowej zlecone gminom (związkom gmin, związkom powiatowo-gminnym), związane z realizacją świadczenia wychowawczego stanowiącego pomoc państwa w wychowywaniu dzieci	2 531 917,00	-84 616,00	0,00	2 447 301,00
Świadczenia rodzinne, świadczenie z funduszu alimentacyjnego oraz składek na ubezpieczenia emerytalne i rentowe z ubezpieczenia społecznego	1 351 297,33	-12 564,00	0,00	1 338 733,33
W tym z tytułu dotacji i środków na finansowanie wydatków na realizację zadań finansowanych z udziałem środków, o których mowa w art. 5 ust. 1 pkt 2 i 3	0,00	0,00	0,00	0,00
Dotacje celowe otrzymane z budżetu państwa na realizację zadań bieżących z zakresu administracji rządowej oraz innych zadań zleconych gminie (związkom gmin, związkom powiatowo-gminnym) ustawami	1 330 164,00	-12 564,00	0,00	1 317 600,00
bieżące razem:	17 926 863,09	-98 286,00	34 786,00	17 863 363,09
W tym z tytułu dotacji i środków na finansowanie wydatków na realizację zadań finansowanych z udziałem środków, o których mowa w art. 5 ust. 1 pkt 2 i 3	0,00	0,00	0,00	0,00
majątkowe				
majątkowe razem:	27 426 928,11	0,00	0,00	27 426 928,11
W tym z tytułu dotacji i środków na finansowanie wydatków na realizację zadań finansowanych z udziałem środków, o których mowa w art. 5 ust. 1 pkt 2 i 3	5 379 935,46	0,00	0,00	5 379 935,46

Ogółem:	45 353 791,20	-98 286,00	34 786,00	45 290 291,20
w tym z tytułu dotacji i środków na finansowanie wydatków na realizację zadań finansowanych z udziałem środków, o których mowa w art. 5 ust. 1 pkt 2 i 3	5 379 935,46	0,00	0,00	5 379 935,46

(* kol 2 do wykorzystania fakultatywnego)

Opisane, 20.02.2017

Wojty
[Signature]
 mgr Zbigniew Wojtera

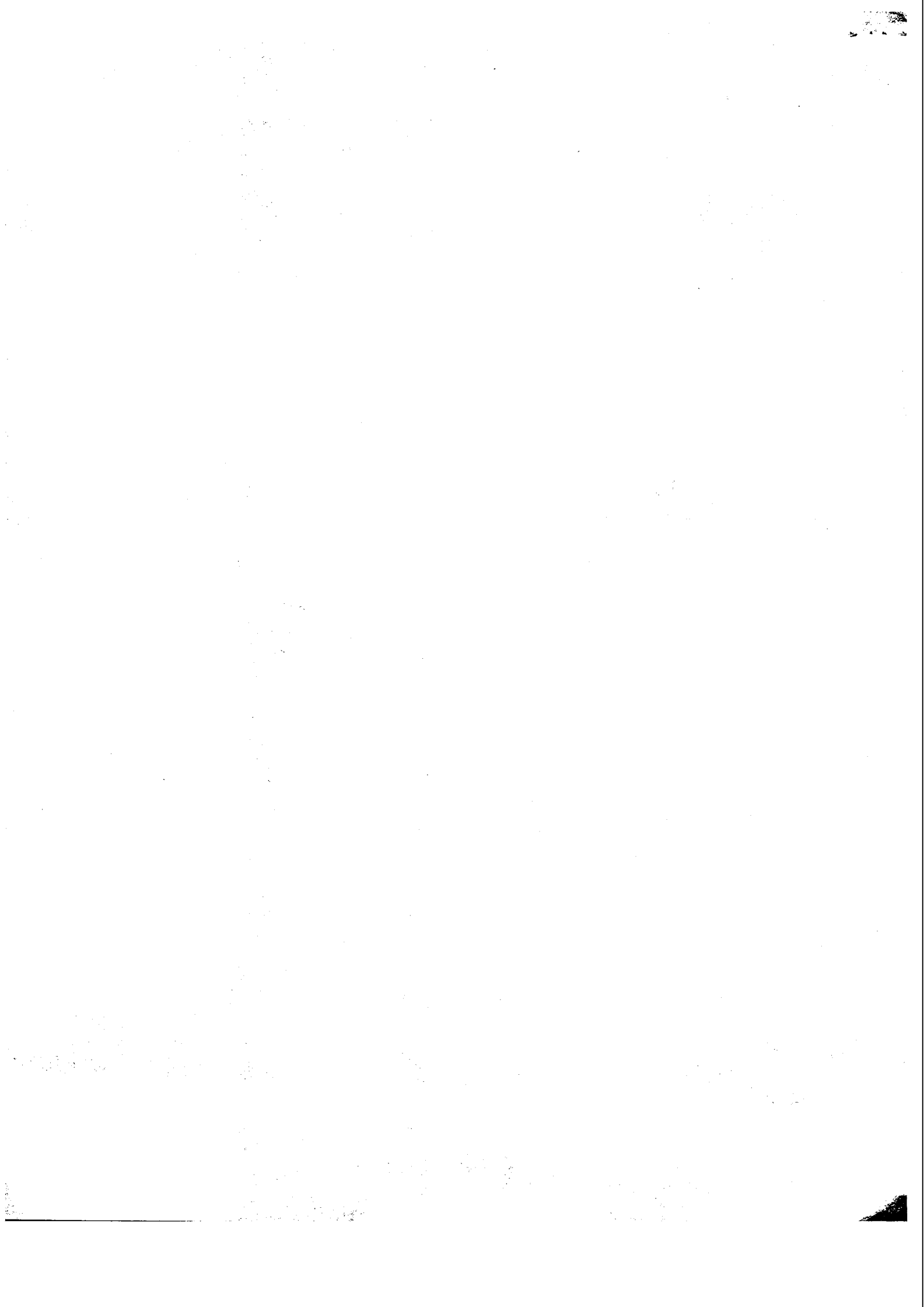

DOCHODY BUDŻETU GMINY DASZYNA NA 2017 ROK - zadania zlecona

w złotych

Dział	Rozdział	§	Nazwa	Plan przed zmianą	Zmniejszenie	Zwiększenie	Plan po zmianach (5+6+7)
1	2	3	4	5	6	7	8
bieżące							
852			Pomoc społeczna	8 565,00	-164,00	5 428,00	13 829,00
			w tym z tytułu dotacji i środków na finansowanie wydatków na realizację zadań finansowanych z udziałem środków, o których mowa w art. 5 ust. 1 pkt 2 i 3	0,00	0,00	0,00	0,00
	85213		Składki na ubezpieczenie zdrowotne opłacane za osoby pobierające niektóre świadczenia z pomocy społecznej, niektóre świadczenia rodzinne oraz za osoby uczestniczące w zajęciach w centrum integracji społecznej.	5 932,00	0,00	5 428,00	11 360,00
			w tym z tytułu dotacji i środków na finansowanie wydatków na realizację zadań finansowanych z udziałem środków, o których mowa w art. 5 ust. 1 pkt 2 i 3	0,00	0,00	0,00	0,00
		2010	Dotacje celowe otrzymane z budżetu państwa na realizację zadań bieżących z zakresu administracji rządowej oraz innych zadań zleconych gminie (związkom gmin, związkom powiatowo-gminnym) ustawami	5 932,00	0,00	5 428,00	11 360,00
	85219		Ośrodki pomocy społecznej	2 048,00	-164,00	0,00	1 884,00
			w tym z tytułu dotacji i środków na finansowanie wydatków na realizację zadań finansowanych z udziałem środków, o których mowa w art. 5 ust. 1 pkt 2 i 3	0,00	0,00	0,00	0,00
		2010	Dotacje celowe otrzymane z budżetu państwa na realizację zadań bieżących z zakresu administracji rządowej oraz innych zadań zleconych gminie (związkom gmin, związkom powiatowo-gminnym) ustawami	2 048,00	-164,00	0,00	1 884,00
855			Rodzina	3 862 081,00	-97 180,00	0,00	3 764 901,00
			w tym z tytułu dotacji i środków na finansowanie wydatków na realizację zadań finansowanych z udziałem środków, o których mowa w art. 5 ust. 1 pkt 2 i 3	0,00	0,00	0,00	0,00
	85501		Świadczenie wychowawcze	2 531 917,00	-84 616,00	0,00	2 447 301,00
			w tym z tytułu dotacji i środków na finansowanie wydatków na realizację zadań finansowanych z udziałem środków, o których mowa w art. 5 ust. 1 pkt 2 i 3	0,00	0,00	0,00	0,00
		2060	Dotacje celowe otrzymane z budżetu państwa na zadania bieżące z zakresu administracji rządowej zlecone gminom (związkom gmin, związkom powiatowo-gminnym), związane z realizacją świadczenia wychowawczego stanowiącego pomoc państwa w wychowywaniu dzieci	2 531 917,00	-84 616,00	0,00	2 447 301,00

85502			Świadczenia rodzinne, świadczenie z funduszu alimentacyjnego oraz składki na ubezpieczenia emerytalne i rentowe z ubezpieczenia społecznego	1 330 164,00	-12 564,00	0,00	1 317 600,00
			w tym z tytułu dotacji i środków na finansowanie wydatków na realizację zadań finansowanych z udziałem środków, o których mowa w art. 5 ust. 1 pkt 2 i 3	0,00	0,00	0,00	0,00
	2010		Dotacje celowe otrzymane z budżetu państwa na realizację zadań bieżących z zakresu administracji rządowej oraz innych zadań zleconych gminie (związkom gmin, związkom powiatowo-gminnym) ustawami	1 330 164,00	-12 564,00	0,00	1 317 600,00
bieżące razem:				3 910 851,00	-97 344,00	0,00	3 818 935,00
w tym z tytułu dotacji i środków na finansowanie wydatków na realizację zadań finansowanych z udziałem środków, o których mowa w art. 5 ust. 1 pkt 2 i 3				0,00	0,00	0,00	0,00
Ogółem:				3 910 851,00	-97 344,00	0,00	3 818 935,00
w tym z tytułu dotacji i środków na finansowanie wydatków, o których mowa w art. 5 ust. 1 pkt 2 i 3				0,00	0,00	0,00	0,00

(* kol 2 do wykorzystania fakultatywnego)

Opisane, 20.02.2017r.

Wojciech
mgr Zbigniew Wojtera

WYDATKI BUDŻETU GMINY DASZYNA NA 2017 ROK

Dział	Rozdział	§	Nazwa	Plan	Z tego										z tego:					
					Wydatki bieżące	z tego:				dotacje na zadania bieżące	świadczenia na rzecz osób fizycznych;	wydatki na programy finansowane z udziałem środków, o których mowa w art. 5 ust. 1 pkt 2 i 3	wyплаты z tytułu poręczeń i gwarancji	obsługa długu	Wydatki majątkowe	inwestycje i zakupy inwestycyjne	w tym:		zakup i objęcie akcji i udziałów oraz wniesienie wkładów do spółek prawa handlowego.	
						wydatki jednostek budżetowych,	wynagrodzenia i składki od nich naliczane	wydatki związane z realizacją ich statutowych zadań;	z tego:								na programy finansowane z udziałem środków, o których mowa w art. 5 ust. 1 pkt 2 i 3.	zakup i objęcie akcji i udziałów oraz wniesienie wkładów do spółek prawa handlowego.		
																				17
1	2	3	4	5	6	7	8	9	10	11	12	13	14	15	16	17	18			
754			Bezpieczeństwo publiczne i ochrona przeciwpożarowa	przed zmianą	121 285,00	120 785,00	117 585,00	16 810,00	100 775,00	0,00	3 200,00	0,00	0,00	0,00	500,00	500,00	0,00	0,00		
				zmniejszenie	-5 850,00	-5 850,00	-5 850,00	0,00	-5 850,00	0,00	0,00	0,00	0,00	0,00	0,00	0,00	0,00	0,00	0,00	0,00
				zwiększenie	5 850,00	5 850,00	5 850,00	5 850,00	0,00	0,00	0,00	0,00	0,00	0,00	0,00	0,00	0,00	0,00	0,00	0,00
				po zmianach	121 285,00	120 785,00	117 585,00	22 660,00	94 925,00	0,00	3 200,00	0,00	0,00	0,00	0,00	0,00	500,00	500,00	0,00	0,00
75412			Ochotnicze straże pożarne	przed zmianą	68 470,00	67 970,00	64 770,00	16 810,00	47 960,00	0,00	3 200,00	0,00	0,00	0,00	500,00	500,00	0,00	0,00	0,00	
				zmniejszenie	-5 850,00	-5 850,00	-5 850,00	0,00	-5 850,00	0,00	0,00	0,00	0,00	0,00	0,00	0,00	0,00	0,00	0,00	0,00
				zwiększenie	5 850,00	5 850,00	5 850,00	5 850,00	0,00	0,00	0,00	0,00	0,00	0,00	0,00	0,00	0,00	0,00	0,00	0,00
				po zmianach	68 470,00	67 970,00	64 770,00	22 660,00	42 110,00	0,00	3 200,00	0,00	0,00	0,00	0,00	0,00	500,00	500,00	0,00	0,00
	4170		Wynagrodzenia bezosobowe	przed zmianą	14 040,00	14 040,00	14 040,00	14 040,00	0,00	0,00	0,00	0,00	0,00	0,00	0,00	0,00	0,00	0,00	0,00	
				zmniejszenie	0,00	0,00	0,00	0,00	0,00	0,00	0,00	0,00	0,00	0,00	0,00	0,00	0,00	0,00	0,00	0,00
				zwiększenie	5 850,00	5 850,00	5 850,00	5 850,00	0,00	0,00	0,00	0,00	0,00	0,00	0,00	0,00	0,00	0,00	0,00	0,00
				po zmianach	19 890,00	19 890,00	19 890,00	19 890,00	0,00	0,00	0,00	0,00	0,00	0,00	0,00	0,00	0,00	0,00	0,00	0,00
	4210		Zakup materiałów i wyposażenia	przed zmianą	25 000,00	25 000,00	25 000,00	0,00	25 000,00	0,00	0,00	0,00	0,00	0,00	0,00	0,00	0,00	0,00	0,00	
				zmniejszenie	-2 850,00	-2 850,00	-2 850,00	0,00	-2 850,00	0,00	0,00	0,00	0,00	0,00	0,00	0,00	0,00	0,00	0,00	0,00
				zwiększenie	0,00	0,00	0,00	0,00	0,00	0,00	0,00	0,00	0,00	0,00	0,00	0,00	0,00	0,00	0,00	0,00
				po zmianach	22 150,00	22 150,00	22 150,00	0,00	22 150,00	0,00	0,00	0,00	0,00	0,00	0,00	0,00	0,00	0,00	0,00	0,00
	4270		Zakup usług remontowych	przed zmianą	7 500,00	7 500,00	7 500,00	0,00	7 500,00	0,00	0,00	0,00	0,00	0,00	0,00	0,00	0,00	0,00	0,00	
				zmniejszenie	-3 000,00	-3 000,00	-3 000,00	0,00	-3 000,00	0,00	0,00	0,00	0,00	0,00	0,00	0,00	0,00	0,00	0,00	0,00
				zwiększenie	0,00	0,00	0,00	0,00	0,00	0,00	0,00	0,00	0,00	0,00	0,00	0,00	0,00	0,00	0,00	0,00
				po zmianach	4 500,00	4 500,00	4 500,00	0,00	4 500,00	0,00	0,00	0,00	0,00	0,00	0,00	0,00	0,00	0,00	0,00	0,00
852			Pomoc społeczna	przed zmianą	1 244 591,89	974 944,65	352 244,12	271 177,00	81 067,12	10 170,00	612 530,53	0,00	0,00	0,00	289 647,24	289 647,24	0,00	0,00	0,00	
				zmniejszenie	-1 106,00	-1 106,00	-944,00	0,00	-944,00	0,00	-182,00	0,00	0,00	0,00	0,00	0,00	0,00	0,00	0,00	0,00
				zwiększenie	34 786,00	34 786,00	5 428,00	0,00	5 428,00	0,00	29 358,00	0,00	0,00	0,00	0,00	0,00	0,00	0,00	0,00	0,00
				po zmianach	1 278 271,89	1 008 624,65	356 728,12	271 177,00	85 551,12	10 170,00	641 728,53	0,00	0,00	0,00	0,00	0,00	289 647,24	289 647,24	0,00	0,00
85213			Składki na ubezpieczenie zdrowotne opłacane za osoby pobierające niektóre świadczenia z pomocy społecznej, niektóre świadczenia rodzinne oraz za osoby uczestniczące w zajęciach w centrum integracji społecznej.	przed zmianą	16 141,00	16 141,00	16 141,00	0,00	16 141,00	0,00	0,00	0,00	0,00	0,00	0,00	0,00	0,00	0,00	0,00	
				zmniejszenie	-942,00	-942,00	-942,00	0,00	-942,00	0,00	0,00	0,00	0,00	0,00	0,00	0,00	0,00	0,00	0,00	0,00
				zwiększenie	5 428,00	5 428,00	5 428,00	0,00	5 428,00	0,00	0,00	0,00	0,00	0,00	0,00	0,00	0,00	0,00	0,00	0,00
				po zmianach	20 627,00	20 627,00	20 627,00	0,00	20 627,00	0,00	0,00	0,00	0,00	0,00	0,00	0,00	0,00	0,00	0,00	0,00
	4130		Składki na ubezpieczenie zdrowotne	przed zmianą	16 141,00	16 141,00	16 141,00	0,00	16 141,00	0,00	0,00	0,00	0,00	0,00	0,00	0,00	0,00	0,00	0,00	
				zmniejszenie	-942,00	-942,00	-942,00	0,00	-942,00	0,00	0,00	0,00	0,00	0,00	0,00	0,00	0,00	0,00	0,00	0,00
				zwiększenie	5 428,00	5 428,00	5 428,00	0,00	5 428,00	0,00	0,00	0,00	0,00	0,00	0,00	0,00	0,00	0,00	0,00	0,00
				po zmianach	20 627,00	20 627,00	20 627,00	0,00	20 627,00	0,00	0,00	0,00	0,00	0,00	0,00	0,00	0,00	0,00	0,00	0,00
85214			Zasiłki okresowe, celowe i pomoc w naturze oraz składki na ubezpieczenia emerytalne i rentowe	przed zmianą	221 441,00	221 441,00	0,00	0,00	0,00	0,00	221 441,00	0,00	0,00	0,00	0,00	0,00	0,00	0,00	0,00	
				zmniejszenie	0,00	0,00	0,00	0,00	0,00	0,00	0,00	0,00	0,00	0,00	0,00	0,00	0,00	0,00	0,00	
				zwiększenie	19 883,00	19 883,00	0,00	0,00	0,00	0,00	19 883,00	0,00	0,00	0,00	0,00	0,00	0,00	0,00	0,00	0,00
				po zmianach	241 324,00	241 324,00	0,00	0,00	0,00	0,00	241 324,00	0,00	0,00	0,00	0,00	0,00	0,00	0,00	0,00	0,00
3110			Świadczenia społeczne	przed zmianą	221 441,00	221 441,00	0,00	0,00	0,00	0,00	221 441,00	0,00	0,00	0,00	0,00	0,00	0,00	0,00	0,00	
				zmniejszenie	0,00	0,00	0,00	0,00	0,00	0,00	0,00	0,00	0,00	0,00	0,00	0,00	0,00	0,00	0,00	
				zwiększenie	19 883,00	19 883,00	0,00	0,00	0,00	0,00	19 883,00	0,00	0,00	0,00	0,00	0,00	0,00	0,00	0,00	0,00
				po zmianach	241 324,00	241 324,00	0,00	0,00	0,00	0,00	241 324,00	0,00	0,00	0,00	0,00	0,00	0,00	0,00	0,00	0,00
85216			Zasiłki stałe	przed zmianą	84 425,00	84 425,00	0,00	0,00	0,00	0,00	84 425,00	0,00	0,00	0,00	0,00	0,00	0,00	0,00	0,00	
				zmniejszenie	0,00	0,00	0,00	0,00	0,00	0,00	0,00	0,00	0,00	0,00	0,00	0,00	0,00	0,00	0,00	
				zwiększenie	8 659,00	8 659,00	0,00	0,00	0,00	0,00	8 659,00	0,00	0,00	0,00	0,00	0,00	0,00	0,00	0,00	0,00
				po zmianach	93 084,00	93 084,00	0,00	0,00	0,00	0,00	93 084,00	0,00	0,00	0,00	0,00	0,00	0,00	0,00	0,00	0,00

Dział		Rodział		§	Nazwa	1			2			3			4				
1	2	3	4			5	6	7	8	9	10	11	12	13	14	15	16	17	18
					Wydatki	Plan			Wydatki			Wydatki			Wydatki				
						Przed zmianą	Zmniejszenie	po zmianach	Przed zmianą	Zmniejszenie	po zmianach	Przed zmianą	Zmniejszenie	po zmianach	Przed zmianą	Zmniejszenie	po zmianach	Przed zmianą	Zmniejszenie
					Plan	Wydatki			Wydatki			Wydatki			Wydatki				
						Przed zmianą	Zmniejszenie	po zmianach	Przed zmianą	Zmniejszenie	po zmianach	Przed zmianą	Zmniejszenie	po zmianach	Przed zmianą	Zmniejszenie	po zmianach	Przed zmianą	Zmniejszenie
85219	Centrum pomocy społecznej	3110	Świadczenia społeczne		Wydatki	Przed zmianą	2 018,00	2 018,00	2 018,00	0,00	0,00	0,00	2 018,00	2 018,00	2 018,00	0,00	0,00	0,00	
						Zmniejszenie	0,00	0,00	0,00	-162,00	-162,00	-162,00	0,00	0,00	0,00	0,00	0,00	0,00	0,00
85230	Pomoc w zakresie dożywiania	3110	Świadczenia społeczne		Wydatki	Przed zmianą	99 473,00	99 473,00	99 473,00	0,00	0,00	0,00	99 473,00	99 473,00	99 473,00	0,00	0,00	0,00	
						Zmniejszenie	816,00	816,00	816,00	0,00	0,00	0,00	0,00	0,00	0,00	0,00	0,00	0,00	0,00
855	Rodzina	3110	Świadczenia społeczne		Wydatki	Przed zmianą	4 049 928,72	4 049 928,72	284 058,72	284 058,72	27 128,72	3 766 800,00	3 766 800,00	3 766 800,00	3 766 800,00	3 766 800,00	0,00	0,00	0,00
						Zmniejszenie	-97 966,00	-97 966,00	-1 269,00	-1 269,00	-1 269,00	-96 697,00	-96 697,00	0,00	0,00	0,00	0,00	0,00	0,00
85501	Świadczenie wychowawcze	3110	Świadczenia społeczne		Wydatki	Przed zmianą	2 548 259,93	2 548 259,93	54 320,93	52 669,93	1 854,93	2 493 939,00	2 493 939,00	2 493 939,00	2 493 939,00	2 493 939,00	0,00	0,00	0,00
						Zmniejszenie	-84 616,00	-84 616,00	-1 269,00	-1 269,00	-1 269,00	-83 347,00	-83 347,00	0,00	0,00	0,00	0,00	0,00	0,00
4010	Wynagrodzenia osobowe pracowników	3110	Świadczenia społeczne		Wydatki	Przed zmianą	2 493 939,00	2 493 939,00	53 051,93	51 397,00	1 654,93	2 440 592,00	2 440 592,00	2 440 592,00	2 440 592,00	2 440 592,00	0,00	0,00	0,00
						Zmniejszenie	-1 061,00	-1 061,00	0,00	0,00	0,00	0,00	0,00	0,00	0,00	0,00	0,00	0,00	0,00
4110	Składki na ubezpieczenia społeczne	4120	Składki na Fundusz Pracy		Wydatki	Przed zmianą	7 580,00	7 580,00	7 580,00	7 580,00	7 580,00	7 580,00	7 580,00	7 580,00	7 580,00	0,00	0,00	0,00	0,00
						Zmniejszenie	-183,00	-183,00	-183,00	-183,00	-183,00	0,00	0,00	0,00	0,00	0,00	0,00	0,00	0,00
4120	Składki na Fundusz Pracy	4120	Składki na Fundusz Pracy		Wydatki	Przed zmianą	1 080,00	1 080,00	1 080,00	1 080,00	1 080,00	1 080,00	1 080,00	1 080,00	1 080,00	1 080,00	0,00	0,00	0,00
						Zmniejszenie	-25,00	-25,00	-25,00	-25,00	-25,00	0,00	0,00	0,00	0,00	0,00	0,00	0,00	0,00

Dział	Rozdział	§	Nazwa	Plan	Wydanki bieżące	Z tego:											z tego:		
						wydatki jednostek budżetowych,	z tego:			dotacje na zadania bieżące	świadczenia na rzecz osób fizycznych;	wydatki na programy finansowane z udziałem środków, o których mowa w art. 5 ust. 1 pkt 2 i 3	wydatki z tytułu poręczeń i gwarancji	obsługa długu	Wydanki majątkowe	inwestycje i zakupy inwestycyjne	w tym:		
							wynagrodzenia i składki od nich naliczane	wydatki związane z realizacją ich statutowych zadań;	inwestycje i zakupy inwestycyjne								na programy finansowane z udziałem środków, o których mowa w art. 5 ust. 1 pkt 2 i 3,	zakup i objęcie akcji i udziałów oraz wniesienie wkładów do spółek prawa handlowego.	
																			7
1	2	3	4	5	6	7	8	9	10	11	12	13	14	15	16	17	18		
	85502		Świadczenia rodzinne, świadczenie z funduszu alimentacyjnego oraz składki na ubezpieczenia emerytalne i rentowe z ubezpieczenia społecznego	przed zmianą	1 419 396,86	1 419 396,86	172 974,86	153 964,00	19 010,86	0,00	1 246 422,00	0,00	0,00	0,00	0,00	0,00	0,00	0,00	
				zmniejszenie	-13 350,00	-13 350,00	0,00	0,00	0,00	0,00	-13 350,00	0,00	0,00	0,00	0,00	0,00	0,00	0,00	
				zwiększenie	786,00	786,00	786,00	786,00	0,00	0,00	0,00	0,00	0,00	0,00	0,00	0,00	0,00	0,00	
				po zmianach	1 406 832,86	1 406 832,86	173 760,86	154 750,00	19 010,86	0,00	1 233 072,00	0,00	0,00	0,00	0,00	0,00	0,00	0,00	
				przed zmianą	1 246 422,00	1 246 422,00	0,00	0,00	0,00	0,00	1 246 422,00	0,00	0,00	0,00	0,00	0,00	0,00	0,00	
		3110	Świadczenia społeczne	zmniejszenie	-13 350,00	-13 350,00	0,00	0,00	0,00	0,00	-13 350,00	0,00	0,00	0,00	0,00	0,00	0,00	0,00	
				zwiększenie	0,00	0,00	0,00	0,00	0,00	0,00	0,00	0,00	0,00	0,00	0,00	0,00	0,00	0,00	
				po zmianach	1 233 072,00	1 233 072,00	0,00	0,00	0,00	0,00	1 233 072,00	0,00	0,00	0,00	0,00	0,00	0,00	0,00	
				przed zmianą	85 580,00	85 580,00	85 580,00	85 580,00	0,00	0,00	0,00	0,00	0,00	0,00	0,00	0,00	0,00	0,00	
				zmniejszenie	0,00	0,00	0,00	0,00	0,00	0,00	0,00	0,00	0,00	0,00	0,00	0,00	0,00	0,00	
				zwiększenie	786,00	786,00	786,00	786,00	0,00	0,00	0,00	0,00	0,00	0,00	0,00	0,00	0,00	0,00	
				po zmianach	86 366,00	86 366,00	86 366,00	86 366,00	0,00	0,00	0,00	0,00	0,00	0,00	0,00	0,00	0,00	0,00	
		4010	Wynagrodzenia osobowe pracowników	przed zmianą	45 168 783,93	16 539 221,46	11 270 666,37	6 898 722,00	5 371 944,37	93 218,40	4 768 243,63	0,00	0,00	407 093,16	28 619 662,48	28 619 662,48	7 203 191,48	0,00	
				zmniejszenie	-104 922,00	-104 922,00	-8 063,00	-1 269,00	-6 794,00	0,00	-96 869,00	0,00	0,00	0,00	0,00	0,00	0,00	0,00	
				zwiększenie	41 422,00	41 422,00	12 064,00	6 636,00	6 428,00	0,00	29 358,00	0,00	0,00	0,00	0,00	0,00	0,00	0,00	
				po zmianach	45 095 283,93	16 475 721,46	11 274 667,37	6 904 089,00	5 370 678,37	93 218,40	4 700 742,63	0,00	0,00	407 093,16	28 619 662,48	28 619 662,48	7 203 191,48	0,00	
			Wydanki razem:	przed zmianą	45 168 783,93	16 539 221,46	11 270 666,37	6 898 722,00	5 371 944,37	93 218,40	4 768 243,63	0,00	0,00	407 093,16	28 619 662,48	28 619 662,48	7 203 191,48	0,00	
				zmniejszenie	-104 922,00	-104 922,00	-8 063,00	-1 269,00	-6 794,00	0,00	-96 869,00	0,00	0,00	0,00	0,00	0,00	0,00	0,00	
				zwiększenie	41 422,00	41 422,00	12 064,00	6 636,00	6 428,00	0,00	29 358,00	0,00	0,00	0,00	0,00	0,00	0,00	0,00	
				po zmianach	45 095 283,93	16 475 721,46	11 274 667,37	6 904 089,00	5 370 678,37	93 218,40	4 700 742,63	0,00	0,00	407 093,16	28 619 662,48	28 619 662,48	7 203 191,48	0,00	

Daszyna, 20.02.2017r.

WÓJT
[Podpis]
 Wójt Daszyna

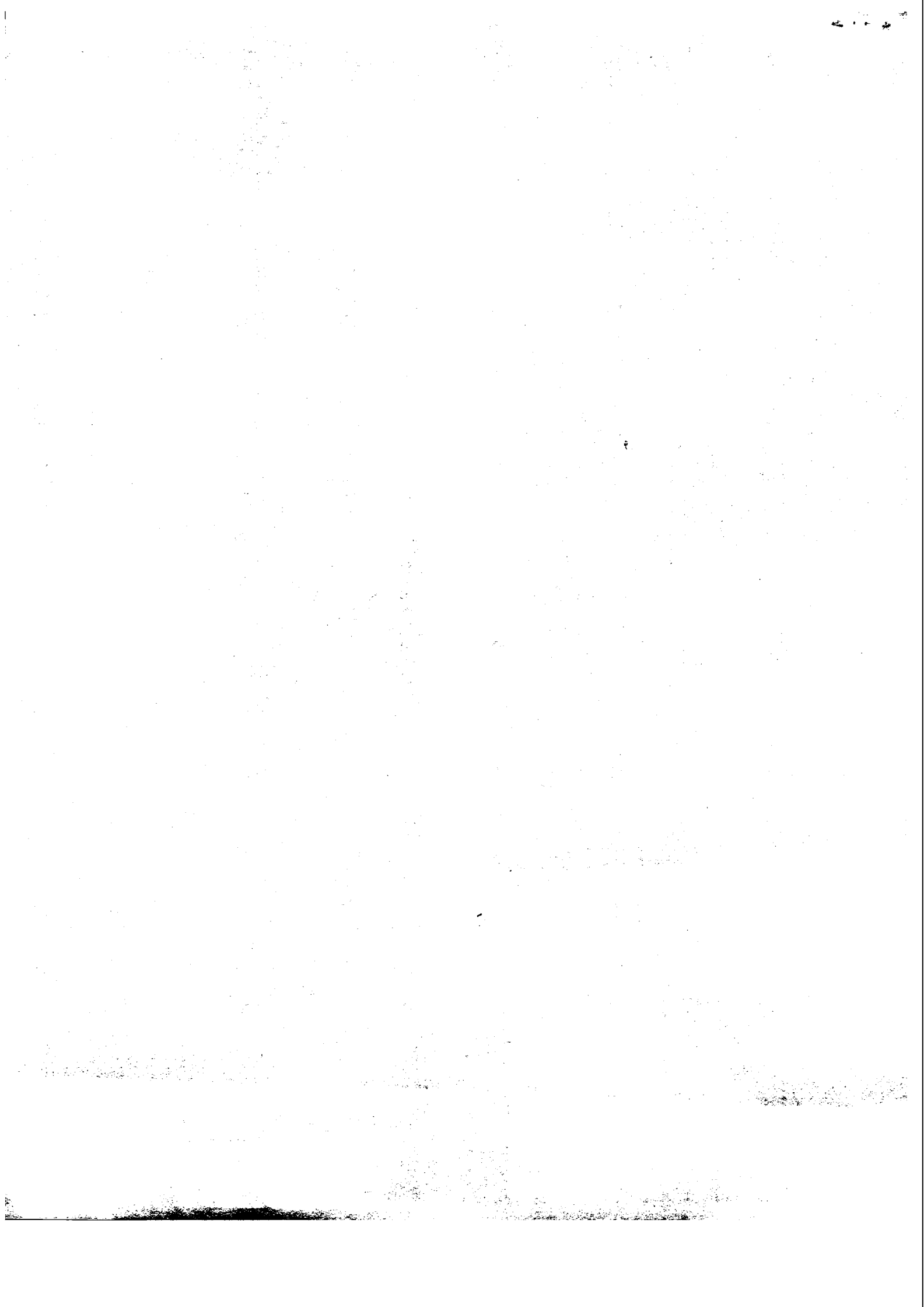

WYDATKI BUDŻETU GMINY DASZYNA NA 2017 ROK - zadania zlecone

Dział	Rozdział	§	Nazwa	Plan	Z tego										z tego:						
					Wydatki bieżące	z tego:							Wydatki majątkowe	inwestycje i zakupy inwestycyjne	w tym:						
						wydatki jednostek budżetowych,	wynagrodzenia i składki od nich naliczane	wydatki związane z realizacją ich statutowych zadań;	dotacje na zadania bieżące	świadczenia na rzecz osób fizycznych;	wydatki na programy finansowane z udziałem środków, o których mowa w art. 5 ust. 1 pkt 2 i 3	wyплаты z tytułu poręczeń i gwarancji			obsługa długu	na programy finansowane z udziałem środków, o których mowa w art. 5 ust. 1 pkt 2 i 3,	zakup i objęcie akcji i udziałów oraz wniesienie wkładów do spółek prawa handlowego.				
																		8	9	10	11
1	2	3	4	5	6	7	8	9	10	11	12	13	14	15	16	17	18				
852			Pomoc społeczna	przed zmianą	8 565,00	8 565,00	5 973,47	0,00	5 973,47	0,00	2 591,53	0,00	0,00	0,00	0,00	0,00	0,00	0,00	0,00		
				zmniejszenie	-164,00	-164,00	-2,00	0,00	-2,00	0,00	-162,00	0,00	0,00	0,00	0,00	0,00	0,00	0,00	0,00	0,00	
				zwiększenie	5 428,00	5 428,00	5 428,00	0,00	5 428,00	0,00	0,00	0,00	0,00	0,00	0,00	0,00	0,00	0,00	0,00	0,00	0,00
				po zmianach	13 829,00	13 829,00	11 399,47	0,00	11 399,47	0,00	2 429,53	0,00	0,00	0,00	0,00	0,00	0,00	0,00	0,00	0,00	0,00
85213			Składki na ubezpieczenie zdrowotne opłacane za osoby pobierające niektóre świadczenia z pomocy społecznej, niektóre świadczenia rodzinne oraz za osoby uczestniczące w zajęciach w centrum integracji społecznej.	przed zmianą	5 932,00	5 932,00	5 932,00	0,00	5 932,00	0,00	0,00	0,00	0,00	0,00	0,00	0,00	0,00	0,00	0,00		
				zmniejszenie	0,00	0,00	0,00	0,00	0,00	0,00	0,00	0,00	0,00	0,00	0,00	0,00	0,00	0,00	0,00	0,00	
				zwiększenie	5 428,00	5 428,00	5 428,00	0,00	5 428,00	0,00	0,00	0,00	0,00	0,00	0,00	0,00	0,00	0,00	0,00	0,00	0,00
				po zmianach	11 360,00	11 360,00	11 360,00	0,00	11 360,00	0,00	0,00	0,00	0,00	0,00	0,00	0,00	0,00	0,00	0,00	0,00	0,00
4130			Składki na ubezpieczenie zdrowotne	przed zmianą	5 932,00	5 932,00	5 932,00	0,00	5 932,00	0,00	0,00	0,00	0,00	0,00	0,00	0,00	0,00	0,00	0,00		
				zmniejszenie	0,00	0,00	0,00	0,00	0,00	0,00	0,00	0,00	0,00	0,00	0,00	0,00	0,00	0,00	0,00	0,00	
				zwiększenie	5 428,00	5 428,00	5 428,00	0,00	5 428,00	0,00	0,00	0,00	0,00	0,00	0,00	0,00	0,00	0,00	0,00	0,00	0,00
				po zmianach	11 360,00	11 360,00	11 360,00	0,00	11 360,00	0,00	0,00	0,00	0,00	0,00	0,00	0,00	0,00	0,00	0,00	0,00	0,00
85219			Ośrodki pomocy społecznej	przed zmianą	2 048,00	2 048,00	30,00	0,00	30,00	0,00	2 018,00	0,00	0,00	0,00	0,00	0,00	0,00	0,00	0,00		
				zmniejszenie	-164,00	-164,00	-2,00	0,00	-2,00	0,00	-162,00	0,00	0,00	0,00	0,00	0,00	0,00	0,00	0,00	0,00	
				zwiększenie	0,00	0,00	0,00	0,00	0,00	0,00	0,00	0,00	0,00	0,00	0,00	0,00	0,00	0,00	0,00	0,00	0,00
				po zmianach	1 884,00	1 884,00	28,00	0,00	28,00	0,00	1 856,00	0,00	0,00	0,00	0,00	0,00	0,00	0,00	0,00	0,00	0,00
3110			Świadczenia społeczne	przed zmianą	2 018,00	2 018,00	0,00	0,00	0,00	0,00	2 018,00	0,00	0,00	0,00	0,00	0,00	0,00	0,00	0,00		
				zmniejszenie	-162,00	-162,00	0,00	0,00	0,00	0,00	-162,00	0,00	0,00	0,00	0,00	0,00	0,00	0,00	0,00	0,00	
				zwiększenie	0,00	0,00	0,00	0,00	0,00	0,00	0,00	0,00	0,00	0,00	0,00	0,00	0,00	0,00	0,00	0,00	
				po zmianach	1 856,00	1 856,00	0,00	0,00	0,00	0,00	1 856,00	0,00	0,00	0,00	0,00	0,00	0,00	0,00	0,00	0,00	0,00
4210			Zakup materiałów i wyposażenia	przed zmianą	30,00	30,00	30,00	0,00	30,00	0,00	0,00	0,00	0,00	0,00	0,00	0,00	0,00	0,00	0,00		
				zmniejszenie	-2,00	-2,00	-2,00	0,00	-2,00	0,00	0,00	0,00	0,00	0,00	0,00	0,00	0,00	0,00	0,00	0,00	
				zwiększenie	0,00	0,00	0,00	0,00	0,00	0,00	0,00	0,00	0,00	0,00	0,00	0,00	0,00	0,00	0,00	0,00	
				po zmianach	28,00	28,00	28,00	0,00	28,00	0,00	0,00	0,00	0,00	0,00	0,00	0,00	0,00	0,00	0,00	0,00	0,00
855			Rodzina	przed zmianą	3 862 081,00	3 862 081,00	121 720,00	121 159,00	561,00	0,00	3 740 361,00	0,00	0,00	0,00	0,00	0,00	0,00	0,00	0,00		
				zmniejszenie	-97 966,00	-97 966,00	-1 269,00	-1 269,00	0,00	0,00	-96 697,00	0,00	0,00	0,00	0,00	0,00	0,00	0,00	0,00	0,00	
				zwiększenie	786,00	786,00	786,00	786,00	0,00	0,00	0,00	0,00	0,00	0,00	0,00	0,00	0,00	0,00	0,00	0,00	
				po zmianach	3 764 901,00	3 764 901,00	121 237,00	120 676,00	561,00	0,00	3 643 664,00	0,00	0,00	0,00	0,00	0,00	0,00	0,00	0,00	0,00	0,00
85501			Świadczenie wychowawcze	przed zmianą	2 531 917,00	2 531 917,00	37 978,00	37 417,00	561,00	0,00	2 493 939,00	0,00	0,00	0,00	0,00	0,00	0,00	0,00	0,00		
				zmniejszenie	-84 616,00	-84 616,00	-1 269,00	-1 269,00	0,00	0,00	-83 347,00	0,00	0,00	0,00	0,00	0,00	0,00	0,00	0,00	0,00	
				zwiększenie	0,00	0,00	0,00	0,00	0,00	0,00	0,00	0,00	0,00	0,00	0,00	0,00	0,00	0,00	0,00	0,00	
				po zmianach	2 447 301,00	2 447 301,00	36 709,00	36 148,00	561,00	0,00	2 410 592,00	0,00	0,00	0,00	0,00	0,00	0,00	0,00	0,00	0,00	0,00
3110			Świadczenia społeczne	przed zmianą	2 493 939,00	2 493 939,00	0,00	0,00	0,00	0,00	2 493 939,00	0,00	0,00	0,00	0,00	0,00	0,00	0,00	0,00		
				zmniejszenie	-83 347,00	-83 347,00	0,00	0,00	0,00	0,00	-83 347,00	0,00	0,00	0,00	0,00	0,00	0,00	0,00	0,00	0,00	
				zwiększenie	0,00	0,00	0,00	0,00	0,00	0,00	0,00	0,00	0,00	0,00	0,00	0,00	0,00	0,00	0,00	0,00	
				po zmianach	2 410 592,00	2 410 592,00	0,00	0,00	0,00	0,00	2 410 592,00	0,00	0,00	0,00	0,00	0,00	0,00	0,00	0,00	0,00	0,00
4010			Wynagrodzenia osobowe pracowników	przed zmianą	31 267,00	31 267,00	31 267,00	31 267,00	0,00	0,00	0,00	0,00	0,00	0,00	0,00	0,00	0,00	0,00	0,00		
				zmniejszenie	-1 061,00	-1 061,00	-1 061,00	-1 061,00	0,00	0,00	0,00	0,00	0,00	0,00	0,00	0,00	0,00	0,00	0,00	0,00	
				zwiększenie	0,00	0,00	0,00	0,00	0,00	0,00	0,00	0,00	0,00	0,00	0,00	0,00	0,00	0,00	0,00	0,00	
				po zmianach	30 206,00	30 206,00	30 206,00	30 206,00	0,00	0,00	0,00	0,00	0,00	0,00	0,00	0,00	0,00	0,00	0,00	0,00	0,00
4110			Składki na ubezpieczenia społeczne	przed zmianą	5 385,00	5 385,00	5 385,00	5 385,00	0,00	0,00	0,00	0,00	0,00	0,00	0,00	0,00	0,00	0,00	0,00		
				zmniejszenie	-183,00	-183,00	-183,00	-183,00	0,00	0,00	0,00	0,00	0,00	0,00	0,00	0,00	0,00	0,00	0,00	0,00	
				zwiększenie	0,00	0,00	0,00	0,00	0,00	0,00	0,00	0,00	0,00	0,00	0,00	0,00	0,00	0,00	0,00	0,00	
				po zmianach	5 202,00	5 202,00	5 202,00	5 202,00	0,00	0,00	0,00	0,00	0,00	0,00	0,00	0,00	0,00	0,00	0,00	0,00	0,00

