

ZARZĄDZENIE NR 18/2017
WÓJTA GMINY DASZYNA
z dnia 30 marca 2017 roku

w sprawie wykonania Uchwały Nr XLII/220/2017 Rady Gminy w Daszynie
z dnia 30.03.2017 r. w sprawie zmian w budżecie gminy Daszyna na 2017 rok

Na podstawie art. 30 ust. 2, pkt 4 ustawy z dnia 8 marca 1990 r. o samorządzie gminnym (tj.: Dz. U. z 2013 r. poz. 594, poz. 645, poz. 1318; z 2014 r. poz. 379, poz. 1072), art. 247 ust. 1 ustawy z dnia 27 sierpnia 2009 r. o finansach publicznych (Dz. U. Nr 157, poz. 1240 z póź. zm.)

Wójt Gminy zarządza, co następuje:

§ 1. Ustala się układ wykonawczy wydatków budżetu gminy zgodnie z poniższym wykazem obejmującym plany finansowe poszczególnych jednostek:

- Urząd Gminy w Daszynie – załącznik nr 5.

§ 2. Przekazuje się ustalenia niniejszego Zarządzenia do wiadomości i stosowania kierownikowi jednostki budżetowej Gminy.

§ 3. Zarządzenie wchodzi w życie z dniem podjęcia.

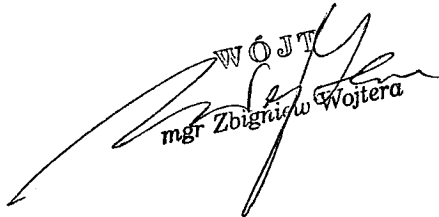
WÓJT

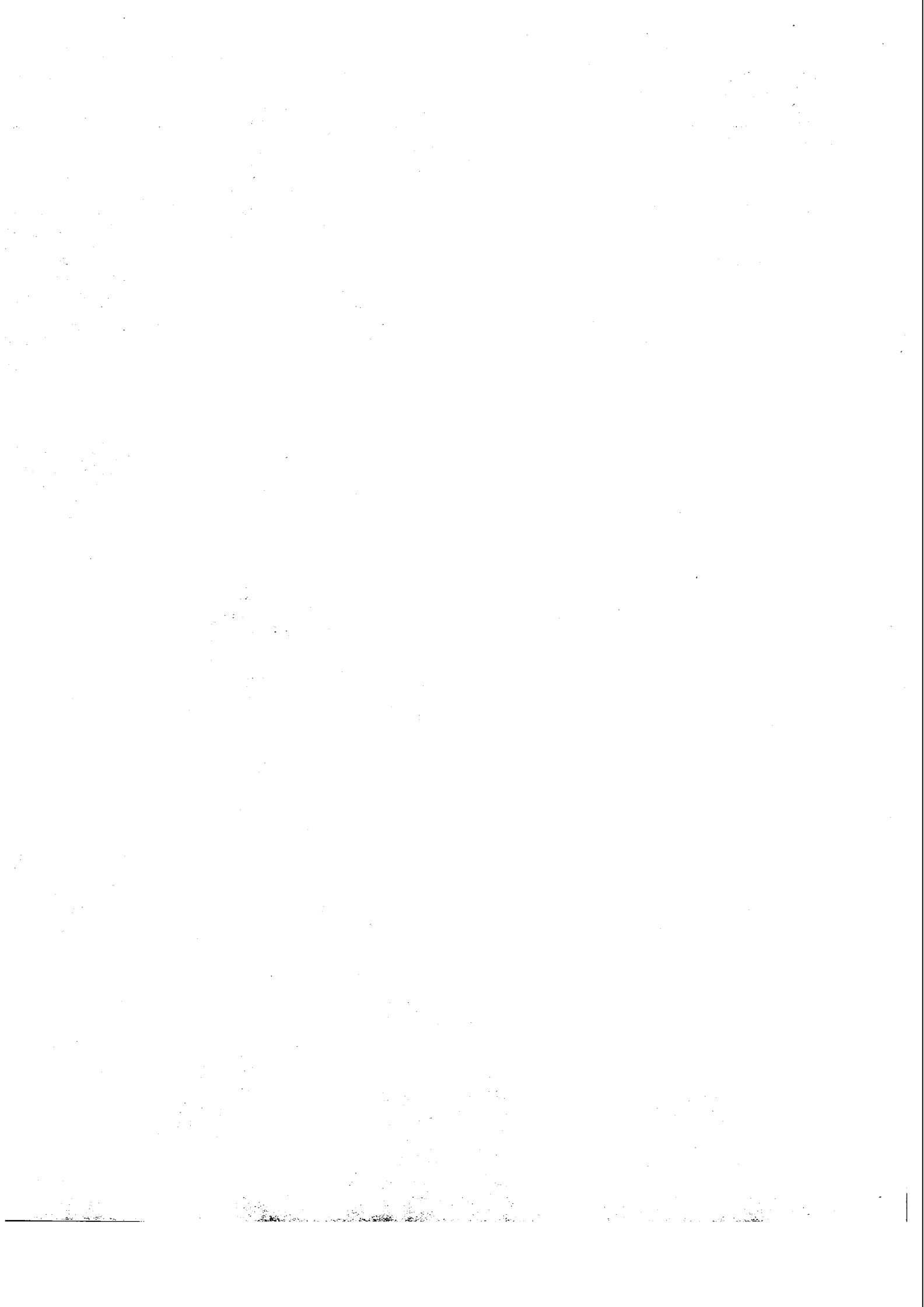
mgr Zbigniew Wojtera



Załącznik Nr 5

WYDATKI BUDŻETU GMINY DASZYNA NA 2017 ROK - Urząd Gminy w Daszynie

Dział	Rozdział	§	Nazwa	Plan	Z tego:										Wydatki majątkowe	z tego:				
					Wydatki bieżące	z tego:					dotacje na zadania bieżące	świadczenia na rzecz osób fizycznych;	wydatki na programy finansowane z udziałem środków, o których mowa w art. 5 ust. 1 pkt 2 i 3	wypłaty z tytułu poręczeń i gwarancji		obsługa długu	Inwestycje i zakupy inwestycyjne	w tym:		
						wydatki jednostek budżetowych,	wynagrodzenia i składki od nich naliczane	wydatki związane z realizacją ich statutowych zadań;	zakup i objęcie akcji i udziałów oraz wniesienie wkładów do spółek prawa handlowego.											
									na programy finansowane z udziałem środków, o których mowa w art. 5 ust. 1 pkt 2 i 3,											
1	2	3	4	5	6	7	8	9	10	11	12	13	14	15	16	17	18			
010			Rolnictwo i łowiectwo	przed zmianą	22 483,00	22 483,00	22 483,00	0,00	22 483,00	0,00	0,00	0,00	0,00	0,00	0,00	0,00	0,00	0,00		
				zmniejszenie	-2 483,00	-2 483,00	-2 483,00	0,00	-2 483,00	0,00	0,00	0,00	0,00	0,00	0,00	0,00	0,00	0,00	0,00	
				zwiększenie	0,00	0,00	0,00	0,00	0,00	0,00	0,00	0,00	0,00	0,00	0,00	0,00	0,00	0,00	0,00	0,00
				po zmianach	20 000,00	20 000,00	20 000,00	0,00	20 000,00	0,00	0,00	0,00	0,00	0,00	0,00	0,00	0,00	0,00	0,00	0,00
01010			Infrastruktura wodociągowa i sanitacyjna wsi	przed zmianą	2 483,00	2 483,00	2 483,00	0,00	2 483,00	0,00	0,00	0,00	0,00	0,00	0,00	0,00	0,00	0,00		
				zmniejszenie	-2 483,00	-2 483,00	-2 483,00	0,00	-2 483,00	0,00	0,00	0,00	0,00	0,00	0,00	0,00	0,00	0,00	0,00	
				zwiększenie	0,00	0,00	0,00	0,00	0,00	0,00	0,00	0,00	0,00	0,00	0,00	0,00	0,00	0,00	0,00	0,00
				po zmianach	0,00	0,00	0,00	0,00	0,00	0,00	0,00	0,00	0,00	0,00	0,00	0,00	0,00	0,00	0,00	0,00
4480			Podatek od nieruchomości	przed zmianą	2 483,00	2 483,00	2 483,00	0,00	2 483,00	0,00	0,00	0,00	0,00	0,00	0,00	0,00	0,00	0,00		
				zmniejszenie	-2 483,00	-2 483,00	-2 483,00	0,00	-2 483,00	0,00	0,00	0,00	0,00	0,00	0,00	0,00	0,00	0,00	0,00	
				zwiększenie	0,00	0,00	0,00	0,00	0,00	0,00	0,00	0,00	0,00	0,00	0,00	0,00	0,00	0,00	0,00	0,00
				po zmianach	0,00	0,00	0,00	0,00	0,00	0,00	0,00	0,00	0,00	0,00	0,00	0,00	0,00	0,00	0,00	0,00
400			Wytwarzanie i zaopatrywanie w energię elektryczną, gaz i wodę	przed zmianą	16 386 218,08	2 214 744,76	2 214 744,76	12 000,00	2 202 744,76	0,00	0,00	0,00	0,00	0,00	14 171 473,30	14 171 473,30	0,00	0,00		
				zmniejszenie	-4 608,00	-4 608,00	-4 608,00	0,00	-4 608,00	0,00	0,00	0,00	0,00	0,00	0,00	0,00	0,00	0,00	0,00	
				zwiększenie	8 343,20	8 343,20	8 343,20	0,00	8 343,20	0,00	0,00	0,00	0,00	0,00	0,00	0,00	0,00	0,00	0,00	
				po zmianach	16 389 953,28	2 218 479,96	2 218 479,96	12 000,00	2 206 479,96	0,00	0,00	0,00	0,00	0,00	0,00	0,00	14 171 473,30	14 171 473,30	0,00	0,00
40001			Dostarczanie ciepła	przed zmianą	4 608,00	4 608,00	4 608,00	0,00	4 608,00	0,00	0,00	0,00	0,00	0,00	0,00	0,00	0,00	0,00		
				zmniejszenie	-4 608,00	-4 608,00	-4 608,00	0,00	-4 608,00	0,00	0,00	0,00	0,00	0,00	0,00	0,00	0,00	0,00	0,00	
				zwiększenie	0,00	0,00	0,00	0,00	0,00	0,00	0,00	0,00	0,00	0,00	0,00	0,00	0,00	0,00	0,00	0,00
				po zmianach	0,00	0,00	0,00	0,00	0,00	0,00	0,00	0,00	0,00	0,00	0,00	0,00	0,00	0,00	0,00	0,00
4480			Podatek od nieruchomości	przed zmianą	4 608,00	4 608,00	4 608,00	0,00	4 608,00	0,00	0,00	0,00	0,00	0,00	0,00	0,00	0,00	0,00		
				zmniejszenie	-4 608,00	-4 608,00	-4 608,00	0,00	-4 608,00	0,00	0,00	0,00	0,00	0,00	0,00	0,00	0,00	0,00	0,00	
				zwiększenie	0,00	0,00	0,00	0,00	0,00	0,00	0,00	0,00	0,00	0,00	0,00	0,00	0,00	0,00	0,00	0,00
				po zmianach	0,00	0,00	0,00	0,00	0,00	0,00	0,00	0,00	0,00	0,00	0,00	0,00	0,00	0,00	0,00	0,00
40002			Dostarczanie wody	przed zmianą	1 117 878,00	1 117 878,00	1 117 878,00	12 000,00	1 105 878,00	0,00	0,00	0,00	0,00	0,00	0,00	0,00	0,00	0,00		
				zmniejszenie	0,00	0,00	0,00	0,00	0,00	0,00	0,00	0,00	0,00	0,00	0,00	0,00	0,00	0,00	0,00	
				zwiększenie	8 343,20	8 343,20	8 343,20	0,00	8 343,20	0,00	0,00	0,00	0,00	0,00	0,00	0,00	0,00	0,00	0,00	
				po zmianach	1 126 221,20	1 126 221,20	1 126 221,20	12 000,00	1 114 221,20	0,00	0,00	0,00	0,00	0,00	0,00	0,00	0,00	0,00	0,00	0,00
4480			Podatek od nieruchomości	przed zmianą	0,00	0,00	0,00	0,00	0,00	0,00	0,00	0,00	0,00	0,00	0,00	0,00	0,00	0,00		
				zmniejszenie	0,00	0,00	0,00	0,00	0,00	0,00	0,00	0,00	0,00	0,00	0,00	0,00	0,00	0,00	0,00	
				zwiększenie	8 343,20	8 343,20	8 343,20	0,00	8 343,20	0,00	0,00	0,00	0,00	0,00	0,00	0,00	0,00	0,00	0,00	
				po zmianach	8 343,20	8 343,20	8 343,20	0,00	8 343,20	0,00	0,00	0,00	0,00	0,00	0,00	0,00	0,00	0,00	0,00	0,00
600			Transport i łączność	przed zmianą	2 522 854,82	398 276,15	296 816,15	79 503,00	217 313,15	100 000,00	1 460,00	0,00	0,00	0,00	2 124 578,67	2 124 578,67	1 892 150,59	0,00		
				zmniejszenie	0,00	0,00	0,00	0,00	0,00	0,00	0,00	0,00	0,00	0,00	0,00	0,00	0,00	0,00	0,00	
				zwiększenie	257 928,00	242 928,00	242 928,00	0,00	242 928,00	0,00	0,00	0,00	0,00	0,00	0,00	15 000,00	15 000,00	0,00	0,00	
				po zmianach	2 780 782,82	641 204,15	539 744,15	79 503,00	460 241,15	100 000,00	1 460,00	0,00	0,00	0,00	0,00	2 139 578,67	2 139 578,67	1 892 150,59	0,00	
60016			Drogi publiczne gminne	przed zmianą	2 422 854,82	298 276,15	296 816,15	79 503,00	217 313,15	0,00	1 460,00	0,00	0,00	2 124 578,67	2 124 578,67	1 892 150,59	0,00			
				zmniejszenie	0,00	0,00	0,00	0,00	0,00	0,00	0,00	0,00	0,00	0,00	0,00	0,00	0,00	0,00		
				zwiększenie	257 928,00	242 928,00	242 928,00	0,00	242 928,00	0,00	0,00	0,00	0,00	0,00	0,00	15 000,00	15 000,00	0,00	0,00	
				po zmianach	2 680 782,82	541 204,15	539 744,15	79 503,00	460 241,15	0,00	1 460,00	0,00	0,00	0,00	0,00	2 139 578,67	2 139 578,67	1 892 150,59	0,00	
4480			Podatek od nieruchomości	przed zmianą	121 464,00	121 464,00	121 464,00	0,00	121 464,00	0,00	0,00	0,00	0,00	0,00	0,00	0,00	0,00	0,00		
				zmniejszenie	0,00	0,00	0,00	0,00	0,00	0,00	0,00	0,00	0,00	0,00	0,00	0,00	0,00	0,00	0,00	
				zwiększenie	242 928,00	242 928,00	242 928,00	0,00	242 928,00	0,00	0,00	0,00	0,00	0,00	0,00	0,00	0,00	0,00	0,00	
				po zmianach	364 392,00	364 392,00	364 392,00	0,00	364 392,00	0,00	0,00	0,00	0,00	0,00	0,00	0,00	0,00	0,00	0,00	0,00

Województwo łódzkie

2024, 30.05.2024

Dział	Rozdział	§	Nazwa	Plan	Wydatki		z tego:	Wydatki		z tego:	Wydatki na wypłaty z tytułu wykazania udziałem w programach finansowych i pożyczki gwarantują obsługę długu	Wydatki majątkowe	Wydatki inwestycyjne i zakup środków w art. 5 ust. 1 pkt 2	na programy zakupu akcji i udziały oraz wkłady o spółek prawa handlowego.				
					przed zmianą	zmniejszenie		przed zmianą	zmniejszenie									
1	2	3	4	5	6	7	8	9	10	11	12	13	14	15	16	17	18	
700			Gospodarka mieszkaniowa	przed zmianą	8 999 267,90	8 999 267,90	920 279,17	918 221,17	338 010,00	580 211,17	2 058,00	0,00	0,00	0,00	8 078 988,73	8 078 988,73	5 311 040,89	0,00
				zmniejszenie	0,00	0,00	0,00	0,00	0,00	0,00	0,00	0,00	0,00	0,00	0,00	0,00	0,00	0,00
				zmniejszenie	8 999 267,90	8 999 267,90	920 279,17	918 221,17	338 010,00	580 211,17	2 058,00	0,00	0,00	8 078 988,73	8 078 988,73	5 311 040,89	0,00	0,00
700			Gospodarka komunalna i ochrona środowiska	przed zmianą	9 082 922,34	9 082 922,34	1 003 933,61	1 001 875,61	338 010,00	663 865,61	0,00	0,00	0,00	0,00	8 078 988,73	8 078 988,73	5 311 040,89	0,00
				zmniejszenie	0,00	0,00	0,00	0,00	0,00	0,00	0,00	0,00	0,00	0,00	0,00	0,00	0,00	0,00
				zmniejszenie	9 082 922,34	9 082 922,34	1 003 933,61	1 001 875,61	338 010,00	663 865,61	0,00	0,00	0,00	8 078 988,73	8 078 988,73	5 311 040,89	0,00	0,00
900			Gospodarka składowa i ochrona wód	przed zmianą	94 753,00	94 753,00	94 753,00	94 753,00	0,00	94 753,00	0,00	0,00	0,00	0,00	0,00	0,00	0,00	0,00
				zmniejszenie	0,00	0,00	0,00	0,00	0,00	0,00	0,00	0,00	0,00	0,00	0,00	0,00	0,00	0,00
				zmniejszenie	94 753,00	94 753,00	94 753,00	94 753,00	0,00	94 753,00	0,00	0,00	0,00	0,00	0,00	0,00	0,00	0,00
9001				przed zmianą	19 707,81	19 707,81	19 707,81	19 707,81	0,00	19 707,81	0,00	0,00	0,00	0,00	0,00	0,00	0,00	0,00
				zmniejszenie	0,00	0,00	0,00	0,00	0,00	0,00	0,00	0,00	0,00	0,00	0,00	0,00	0,00	0,00
				zmniejszenie	19 707,81	19 707,81	19 707,81	19 707,81	0,00	19 707,81	0,00	0,00	0,00	0,00	0,00	0,00	0,00	0,00
4300			Zakup usług pozostałych	przed zmianą	23 500,00	23 500,00	23 500,00	23 500,00	0,00	23 500,00	0,00	0,00	0,00	0,00	0,00	0,00	0,00	0,00
				zmniejszenie	0,00	0,00	0,00	0,00	0,00	0,00	0,00	0,00	0,00	0,00	0,00	0,00	0,00	0,00
				zmniejszenie	23 500,00	23 500,00	23 500,00	23 500,00	0,00	23 500,00	0,00	0,00	0,00	0,00	0,00	0,00	0,00	0,00
4300			Różne opłaty i składki	przed zmianą	1 300,00	1 300,00	1 300,00	1 300,00	0,00	1 300,00	0,00	0,00	0,00	0,00	0,00	0,00	0,00	0,00
				zmniejszenie	0,00	0,00	0,00	0,00	0,00	0,00	0,00	0,00	0,00	0,00	0,00	0,00	0,00	0,00
				zmniejszenie	1 300,00	1 300,00	1 300,00	1 300,00	0,00	1 300,00	0,00	0,00	0,00	0,00	0,00	0,00	0,00	0,00
4430				przed zmianą	3 797,00	3 797,00	3 797,00	3 797,00	0,00	3 797,00	0,00	0,00	0,00	0,00	0,00	0,00	0,00	0,00
				zmniejszenie	0,00	0,00	0,00	0,00	0,00	0,00	0,00	0,00	0,00	0,00	0,00	0,00	0,00	0,00
				zmniejszenie	3 797,00	3 797,00	3 797,00	3 797,00	0,00	3 797,00	0,00	0,00	0,00	0,00	0,00	0,00	0,00	0,00
4480			Podatek od nieruchomości	przed zmianą	4 082,36	4 082,36	4 082,36	4 082,36	0,00	4 082,36	0,00	0,00	0,00	0,00	0,00	0,00	0,00	0,00
				zmniejszenie	0,00	0,00	0,00	0,00	0,00	0,00	0,00	0,00	0,00	0,00	0,00	0,00	0,00	0,00
				zmniejszenie	4 082,36	4 082,36	4 082,36	4 082,36	0,00	4 082,36	0,00	0,00	0,00	0,00	0,00	0,00	0,00	0,00
Wydatki razem:				przed zmianą	33 473 486,96	33 473 486,96	8 066 350,00	7 267 494,46	2 246 944,00	6 021 660,46	183 048,40	197 717,00	0,00	407 093,16	26 433 133,95	26 433 133,95	7 203 191,48	0,00
				zmniejszenie	-7 091,00	-7 091,00	-7 091,00	-7 091,00	0,00	-7 091,00	0,00	0,00	0,00	0,00	15 000,00	15 000,00	0,00	0,00
				zmniejszenie	364 633,46	364 633,46	364 633,46	364 633,46	0,00	364 633,46	0,00	0,00	0,00	0,00	0,00	0,00	0,00	0,00