

ZARZĄDZENIE NR 101/2017  
WÓJTA GMINY DASZYNA  
z dnia 20 grudnia 2017 roku

w sprawie zmian w budżecie gminy na 2017 rok

*Na podstawie art. 30 ust. 1 i 2, pkt 4 ustawy z dnia 8 marca 1990 r. o samorządzie gminnym (tekst jednolity Dz.U.2016, poz.446) oraz art. 257 ustawy z dnia 27 sierpnia 2009 r. o finansach publicznych (tekst jednolity Dz.U.2016, poz. 1870, zmiana Dz.U.2016, poz. 1948, poz. 1984, poz. 2260 oraz Dz.U.2017, poz. 60 i 191)*

**Wójt Gminy zarządza, co następuje**

§ 1. Zmienia się wydatki budżetowe bieżące w ten sposób, że dokonuje się przesunięć wydatków w ramach działu.

2. Dokonane zmiany obrazuje tabela nr 2 do niniejszego Zarządzenia. Wydatki ogółem nie zmieniają się i wynoszą 45.844.902,80 zł.

*(Urealnienie wydatków szkół, GOPS oraz w zakresie profilaktyki przeciwalkoholowej)*

§ 2. Zarządzenie wchodzi w życie z dniem podjęcia i podlega ogłoszeniu.

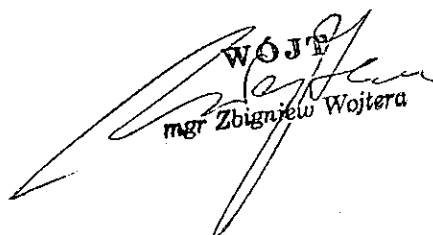
WOJTA  
  
mgr Zbigniew Wojtera



Tabela Nr 2

WYDATKI BUDŻETU GMINY DASZYNA NA 2017 ROK

Dział	Rozdział	§	Nazwa	Plan	z tego:							Wydatki majątkowe	Wydatki na obsługę długu	wydatki na wypłaty z tytułu poręczeń i gwarancji	wydatki na wypłaty z tytułu świadczeń na rzecz osób fizycznych, o których mowa w art. 5 ust. 1 pkt 2 i 3	wydatki na wypłaty z tytułu świadczeń na rzecz osób fizycznych, o których mowa w art. 5 ust. 1 pkt 2 i 3	zakup i objęcie akcji i udziałów oraz wniesienie wkładów do spółek prawa handlowego.					
					Wydatki bieżące	w tym: wydatki jednostek budżetowych,	wynagrodzenia i świadczenia od nich naliczane	wydatki związane z realizacją ich statutowych zadań;	dotacje na zadania bieżące	świadczenia na rzecz osób fizycznych;	wydatki na wypłaty z tytułu świadczeń na rzecz osób fizycznych, o których mowa w art. 5 ust. 1 pkt 2 i 3							w tym: na programy finansowane z udziałem środków, o których mowa w art. 5 ust. 1 pkt 2 i 3	inwestycyjne			
1	2	3	4	5	6	7	8	9	10	11	12	13	14	15	16	17	18					
801			Oświata i wychowanie	przed zmianą	4 257 053,57	3 933 803,17	2 882 818,70	950 984,47	84 948,40	189 302,00	0,00	0,00	0,00	0,00	39 000,00	39 000,00	0,00	0,00				
				zmniejszenie	-1 205,00	-1 205,00	-600,00	-600,00	0,00	0,00	0,00	0,00	0,00	0,00	0,00	0,00	0,00	0,00	0,00			
				zwiększenie	1 205,00	1 205,00	600,00	600,00	0,00	0,00	0,00	0,00	0,00	0,00	0,00	0,00	0,00	0,00	0,00			
				po zmianach	4 257 053,57	3 933 803,17	2 882 818,70	950 984,47	84 948,40	189 302,00	0,00	0,00	0,00	0,00	0,00	0,00	39 000,00	39 000,00	0,00	0,00		
				przed zmianą	2 698 144,65	2 531 988,40	2 000 717,57	531 271,83	0,00	127 155,25	0,00	0,00	0,00	0,00	0,00	0,00	39 000,00	39 000,00	0,00	0,00		
				zmniejszenie	-1 205,00	-1 205,00	-600,00	-600,00	0,00	0,00	0,00	0,00	0,00	0,00	0,00	0,00	0,00	0,00	0,00	0,00		
				zwiększenie	285,00	285,00	0,00	285,00	0,00	0,00	0,00	0,00	0,00	0,00	0,00	0,00	0,00	0,00	0,00	0,00		
				po zmianach	2 697 224,65	2 531 068,40	2 000 117,57	530 951,83	0,00	127 155,25	0,00	0,00	0,00	0,00	0,00	0,00	0,00	39 000,00	39 000,00	0,00	0,00	
				80101		4170	Wynagrodzenia osobowe	przed zmianą	13 370,00	13 370,00	13 370,00	0,00	0,00	0,00	0,00	0,00	0,00	0,00	0,00	0,00	0,00	0,00
								zmniejszenie	-600,00	-600,00	-600,00	0,00	0,00	0,00	0,00	0,00	0,00	0,00	0,00	0,00	0,00	0,00
zwiększenie	0,00	0,00	0,00					0,00	0,00	0,00	0,00	0,00	0,00	0,00	0,00	0,00	0,00	0,00	0,00			
po zmianach	12 770,00	12 770,00	12 770,00					0,00	0,00	0,00	0,00	0,00	0,00	0,00	0,00	0,00	0,00	0,00	0,00	0,00		
przed zmianą	61 448,60	61 448,60	61 448,60					0,00	0,00	61 448,60	0,00	0,00	0,00	0,00	0,00	0,00	0,00	0,00	0,00	0,00		
zmniejszenie	-320,00	-320,00	-320,00					0,00	0,00	0,00	0,00	0,00	0,00	0,00	0,00	0,00	0,00	0,00	0,00	0,00		
zwiększenie	0,00	0,00	0,00					0,00	0,00	0,00	0,00	0,00	0,00	0,00	0,00	0,00	0,00	0,00	0,00	0,00		
po zmianach	61 128,60	61 128,60	61 128,60					0,00	0,00	61 128,60	0,00	0,00	0,00	0,00	0,00	0,00	0,00	0,00	0,00	0,00		
8010101		4210	Zakup materiałów i wyposażenia					przed zmianą	263 897,62	263 897,62	263 897,62	0,00	263 897,62	0,00	0,00	0,00	0,00	0,00	0,00	0,00	0,00	0,00
								zmniejszenie	-285,00	-285,00	-285,00	0,00	-285,00	0,00	0,00	0,00	0,00	0,00	0,00	0,00	0,00	0,00
				zwiększenie	0,00	0,00	0,00	0,00	0,00	0,00	0,00	0,00	0,00	0,00	0,00	0,00	0,00	0,00	0,00			
				po zmianach	263 712,92	263 712,92	263 712,92	0,00	263 712,92	0,00	0,00	0,00	0,00	0,00	0,00	0,00	0,00	0,00	0,00	0,00		
				przed zmianą	1 320,00	1 320,00	1 320,00	0,00	1 320,00	0,00	0,00	0,00	0,00	0,00	0,00	0,00	0,00	0,00	0,00	0,00		
				zmniejszenie	0,00	0,00	0,00	0,00	0,00	0,00	0,00	0,00	0,00	0,00	0,00	0,00	0,00	0,00	0,00	0,00		
				zwiększenie	285,00	285,00	285,00	0,00	285,00	0,00	0,00	0,00	0,00	0,00	0,00	0,00	0,00	0,00	0,00	0,00		
				po zmianach	1 605,00	1 605,00	1 605,00	0,00	1 605,00	0,00	0,00	0,00	0,00	0,00	0,00	0,00	0,00	0,00	0,00	0,00		
				801010101		Gimnazja		przed zmianą	787 484,16	787 484,16	787 484,16	746 554,41	626 976,13	119 576,28	0,00	40 939,75	0,00	0,00	0,00	0,00	0,00	0,00
								zmniejszenie	0,00	0,00	0,00	0,00	0,00	0,00	0,00	0,00	0,00	0,00	0,00	0,00	0,00	0,00
zwiększenie	920,00	920,00	920,00					920,00	920,00	0,00	0,00	0,00	0,00	0,00	0,00	0,00	0,00	0,00	0,00			
po zmianach	788 404,16	788 404,16	788 404,16					747 474,41	627 896,13	119 896,28	0,00	40 939,75	0,00	0,00	0,00	0,00	0,00	0,00	0,00	0,00		
przed zmianą	5 514,00	5 514,00	5 514,00					5 514,00	0,00	0,00	0,00	0,00	0,00	0,00	0,00	0,00	0,00	0,00	0,00	0,00		
zmniejszenie	0,00	0,00	0,00					0,00	0,00	0,00	0,00	0,00	0,00	0,00	0,00	0,00	0,00	0,00	0,00	0,00		
zwiększenie	600,00	600,00	600,00					0,00	0,00	0,00	0,00	0,00	0,00	0,00	0,00	0,00	0,00	0,00	0,00			
po zmianach	6 114,00	6 114,00	6 114,00					6 114,00	0,00	0,00	0,00	0,00	0,00	0,00	0,00	0,00	0,00	0,00	0,00	0,00		
80101010101		4170	Wynagrodzenia osobowe					przed zmianą	7 826,64	7 826,64	7 826,64	0,00	7 826,64	0,00	0,00	0,00	0,00	0,00	0,00	0,00	0,00	0,00
								zmniejszenie	0,00	0,00	0,00	0,00	0,00	0,00	0,00	0,00	0,00	0,00	0,00	0,00	0,00	0,00
				zwiększenie	320,00	320,00	320,00	320,00	0,00	0,00	0,00	0,00	0,00	0,00	0,00	0,00	0,00	0,00	0,00			
				po zmianach	8 146,64	8 146,64	8 146,64	8 146,64	0,00	0,00	0,00	0,00	0,00	0,00	0,00	0,00	0,00	0,00	0,00	0,00		
				przed zmianą	44 625,00	44 625,00	44 625,00	44 625,00	0,00	0,00	0,00	0,00	0,00	0,00	0,00	0,00	0,00	0,00	0,00	0,00		
				zmniejszenie	-442,00	-442,00	-442,00	-442,00	0,00	0,00	-442,00	0,00	0,00	0,00	0,00	0,00	0,00	0,00	0,00	0,00		
				zwiększenie	442,00	442,00	442,00	442,00	0,00	0,00	357,00	0,00	0,00	0,00	0,00	0,00	0,00	0,00	0,00			
				po zmianach	44 625,00	44 625,00	44 625,00	44 625,00	0,00	0,00	42 200,00	0,00	0,00	0,00	0,00	0,00	0,00	0,00	0,00	0,00		
				8010101010101		4210	Zakup materiałów i wyposażenia	przed zmianą	34 625,00	34 625,00	34 625,00	34 625,00	0,00	0,00	0,00	0,00	0,00	0,00	0,00	0,00	0,00	0,00
								zmniejszenie	-442,00	-442,00	-442,00	-442,00	0,00	0,00	0,00	0,00	0,00	0,00	0,00	0,00	0,00	0,00
zwiększenie	442,00	442,00	442,00					442,00	0,00	0,00	357,00	0,00	0,00	0,00	0,00	0,00	0,00	0,00	0,00			
po zmianach	34 625,00	34 625,00	34 625,00					34 625,00	0,00	0,00	42 200,00	0,00	0,00	0,00	0,00	0,00	0,00	0,00	0,00	0,00		
przed zmianą	34 625,00	34 625,00	34 625,00					34 625,00	0,00	0,00	34 625,00	0,00	0,00	0,00	0,00	0,00	0,00	0,00	0,00	0,00		
zmniejszenie	-442,00	-442,00	-442,00					-442,00	0,00	0,00	0,00	0,00	0,00	0,00	0,00	0,00	0,00	0,00	0,00	0,00		
zwiększenie	442,00	442,00	442,00					442,00	0,00	0,00	357,00	0,00	0,00	0,00	0,00	0,00	0,00	0,00	0,00			
po zmianach	34 625,00	34 625,00	34 625,00					34 625,00	0,00	0,00	34 625,00	0,00	0,00	0,00	0,00	0,00	0,00	0,00	0,00	0,00		
801010101010101		Przechwytywanie alkoholizmów						przed zmianą	34 625,00	34 625,00	34 625,00	34 625,00	0,00	0,00	0,00	0,00	0,00	0,00	0,00	0,00	0,00	0,00
								zmniejszenie	-442,00	-442,00	-442,00	-442,00	0,00	0,00	0,00	0,00	0,00	0,00	0,00	0,00	0,00	0,00
				zwiększenie	442,00	442,00	442,00	442,00	0,00	0,00	357,00	0,00	0,00	0,00	0,00	0,00	0,00	0,00	0,00			
				po zmianach	34 625,00	34 625,00	34 625,00	34 625,00	0,00	0,00	42 200,00	0,00	0,00	0,00	0,00	0,00	0,00	0,00	0,00	0,00		
				przed zmianą	34 625,00	34 625,00	34 625,00	34 625,00	0,00	0,00	34 625,00	0,00	0,00	0,00	0,00	0,00	0,00	0,00	0,00	0,00		
				zmniejszenie	-442,00	-442,00	-442,00	-442,00	0,00	0,00	0,00	0,00	0,00	0,00	0,00	0,00	0,00	0,00	0,00	0,00		
				zwiększenie	442,00	442,00	442,00	442,00	0,00	0,00	357,00	0,00	0,00	0,00	0,00	0,00	0,00	0,00	0,00			
				po zmianach	34 625,00	34 625,00	34 625,00	34 625,00	0,00	0,00	34 625,00	0,00	0,00	0,00	0,00	0,00	0,00	0,00	0,00	0,00		

Dział	Podział	5	Nazwa	Plan	Wyciągi budżetowe	Z tego:										Wyciągi majątkowe	Z tego:		
						Wyciągi budżetowych.	Wyciągi z tytułu składek od nich realizowane	Wyciągi związane z realizacją statutowych zadań.	dotacje na zadania budżetowe	świadczenie na rzecz osób fizycznych.	wyciągi na programy budżetowe, których m.in. w art. 5 ust. 1 pkt 213	wyciągi z tytułu poręczeń i gwarancji	dotacje na obsługę długu	Wyciągi majątkowe	inwestycje i zakupy inwestycyjne		w tym: na programy finansowane z budżetu państwa w art. 5 ust. 1 pkt 2	zakup i objęcie finansowania przez jednostki budżetowe, w tym: wkładów do spółek prawa handlowego.	
1	2	3	4	5	6	7	8	9	10	11	12	13	14	15	16	17	18		
					przed zmianą	2 340,00	2 340,00	2 340,00	0,00	0,00	0,00	0,00	0,00	0,00	0,00	0,00	0,00		
					zmniejszenie	0,00	0,00	0,00	0,00	0,00	0,00	0,00	0,00	0,00	0,00	0,00	0,00		
					zwiększenie	65,00	65,00	65,00	0,00	0,00	0,00	0,00	0,00	0,00	0,00	0,00	0,00		
					po zmianach	2 405,00	2 405,00	2 405,00	0,00	0,00	0,00	0,00	0,00	0,00	0,00	0,00	0,00		
					przed zmianą	21 041,00	21 041,00	21 041,00	0,00	21 041,00	0,00	0,00	0,00	0,00	0,00	0,00	0,00	0,00	
					zmniejszenie	0,00	0,00	0,00	0,00	0,00	0,00	0,00	0,00	0,00	0,00	0,00	0,00	0,00	
					zwiększenie	357,00	357,00	357,00	0,00	357,00	0,00	0,00	0,00	0,00	0,00	0,00	0,00	0,00	
					po zmianach	21 398,00	21 398,00	21 398,00	0,00	21 398,00	0,00	0,00	0,00	0,00	0,00	0,00	0,00	0,00	
					przed zmianą	660,00	660,00	660,00	0,00	660,00	0,00	0,00	0,00	0,00	0,00	0,00	0,00	0,00	
					zmniejszenie	-442,00	-442,00	-442,00	0,00	-442,00	0,00	0,00	0,00	0,00	0,00	0,00	0,00	0,00	
					zwiększenie	0,00	0,00	0,00	0,00	0,00	0,00	0,00	0,00	0,00	0,00	0,00	0,00	0,00	
					po zmianach	208,00	208,00	208,00	0,00	208,00	0,00	0,00	0,00	0,00	0,00	0,00	0,00	0,00	
					przed zmianą	1 252 562,65	1 252 562,65	397 760,22	305 607,35	208,00	92 252,87	10 110,00	844 632,43	0,00	81 971,42	81 971,42	0,00	0,00	
					zmniejszenie	-10,00	-10,00	-10,00	-10,00	0,00	0,00	0,00	0,00	0,00	0,00	0,00	0,00	0,00	
					zwiększenie	10,00	10,00	10,00	10,00	0,00	0,00	0,00	0,00	0,00	0,00	0,00	0,00	0,00	
					po zmianach	1 234 554,07	1 232 562,65	397 760,22	305 607,35	208,00	92 252,87	10 110,00	844 632,43	0,00	81 971,42	81 971,42	0,00	0,00	
					przed zmianą	28 844,00	28 844,00	28 844,00	28 844,00	0,00	0,00	0,00	0,00	0,00	0,00	0,00	0,00	0,00	
					zmniejszenie	-10,00	-10,00	-10,00	-10,00	0,00	0,00	0,00	0,00	0,00	0,00	0,00	0,00	0,00	
					zwiększenie	10,00	10,00	10,00	10,00	0,00	0,00	0,00	0,00	0,00	0,00	0,00	0,00	0,00	
					po zmianach	28 844,00	28 844,00	28 844,00	28 844,00	0,00	0,00	0,00	0,00	0,00	0,00	0,00	0,00	0,00	
					przed zmianą	797,00	797,00	797,00	797,00	0,00	0,00	0,00	0,00	0,00	0,00	0,00	0,00	0,00	
					zmniejszenie	-10,00	-10,00	-10,00	-10,00	0,00	0,00	0,00	0,00	0,00	0,00	0,00	0,00	0,00	
					zwiększenie	0,00	0,00	0,00	0,00	0,00	0,00	0,00	0,00	0,00	0,00	0,00	0,00	0,00	
					po zmianach	787,00	787,00	787,00	787,00	0,00	0,00	0,00	0,00	0,00	0,00	0,00	0,00	0,00	
					przed zmianą	24 150,00	24 150,00	24 150,00	24 150,00	0,00	0,00	0,00	0,00	0,00	0,00	0,00	0,00	0,00	
					zmniejszenie	0,00	0,00	0,00	0,00	0,00	0,00	0,00	0,00	0,00	0,00	0,00	0,00	0,00	
					zwiększenie	10,00	10,00	10,00	10,00	0,00	0,00	0,00	0,00	0,00	0,00	0,00	0,00	0,00	
					po zmianach	24 160,00	24 160,00	24 160,00	24 160,00	0,00	0,00	0,00	0,00	0,00	0,00	0,00	0,00	0,00	
					przed zmianą	4 316 596,51	4 316 596,51	312 024,79	289 590,15	28 424,64	4 004 571,72	0,00	0,00	0,00	0,00	0,00	0,00	0,00	
					zmniejszenie	-689,70	-689,70	-689,70	-689,70	0,00	0,00	0,00	0,00	0,00	0,00	0,00	0,00	0,00	
					zwiększenie	689,70	689,70	689,70	689,70	0,00	0,00	0,00	0,00	0,00	0,00	0,00	0,00	0,00	
					po zmianach	4 316 596,51	4 316 596,51	312 024,79	289 590,15	28 424,64	4 004 571,72	0,00	0,00	0,00	0,00	0,00	0,00	0,00	
					przed zmianą	66 140,72	66 140,72	65 631,72	59 077,06	6 554,66	599,00	0,00	0,00	0,00	0,00	0,00	0,00	0,00	
					zmniejszenie	-689,70	-689,70	-689,70	-689,70	0,00	0,00	0,00	0,00	0,00	0,00	0,00	0,00	0,00	
					zwiększenie	689,70	689,70	689,70	689,70	0,00	0,00	0,00	0,00	0,00	0,00	0,00	0,00	0,00	
					po zmianach	66 140,72	66 140,72	65 631,72	59 077,06	6 554,66	599,00	0,00	0,00	0,00	0,00	0,00	0,00	0,00	
					przed zmianą	47 368,79	47 368,79	47 368,79	47 368,79	0,00	0,00	0,00	0,00	0,00	0,00	0,00	0,00	0,00	
					zmniejszenie	-689,70	-689,70	-689,70	-689,70	0,00	0,00	0,00	0,00	0,00	0,00	0,00	0,00	0,00	
					zwiększenie	0,00	0,00	0,00	0,00	0,00	0,00	0,00	0,00	0,00	0,00	0,00	0,00	0,00	
					po zmianach	46 679,09	46 679,09	46 679,09	46 679,09	0,00	0,00	0,00	0,00	0,00	0,00	0,00	0,00	0,00	
					przed zmianą	3 358,27	3 358,27	3 358,27	3 358,27	0,00	0,00	0,00	0,00	0,00	0,00	0,00	0,00	0,00	
					zmniejszenie	0,00	0,00	0,00	0,00	0,00	0,00	0,00	0,00	0,00	0,00	0,00	0,00	0,00	
					zwiększenie	689,70	689,70	689,70	689,70	0,00	0,00	0,00	0,00	0,00	0,00	0,00	0,00	0,00	
					po zmianach	4 047,97	4 047,97	4 047,97	4 047,97	0,00	0,00	0,00	0,00	0,00	0,00	0,00	0,00	0,00	
					przed zmianą	45 844 902,80	17 878 648,17	11 796 215,64	6 892 167,04	6 194 059,50	206 118,40	6 383 278,68	0,00	604 034,65	27 966 264,63	27 966 264,63	0,00	0,00	
					zmniejszenie	-2 346,70	-2 346,70	-2 346,70	-1 293,70	-1 047,03	0,00	0,00	0,00	0,00	0,00	0,00	0,00	0,00	
					zwiększenie	2 346,70	2 346,70	2 346,70	1 293,70	982,00	0,00	0,00	0,00	0,00	0,00	0,00	0,00	0,00	
					po zmianach	45 844 902,80	17 878 648,17	11 796 215,64	6 892 242,04	6 193 974,50	205 718,40	6 383 278,68	0,00	604 034,65	27 966 264,63	27 966 264,63	0,00	0,00	

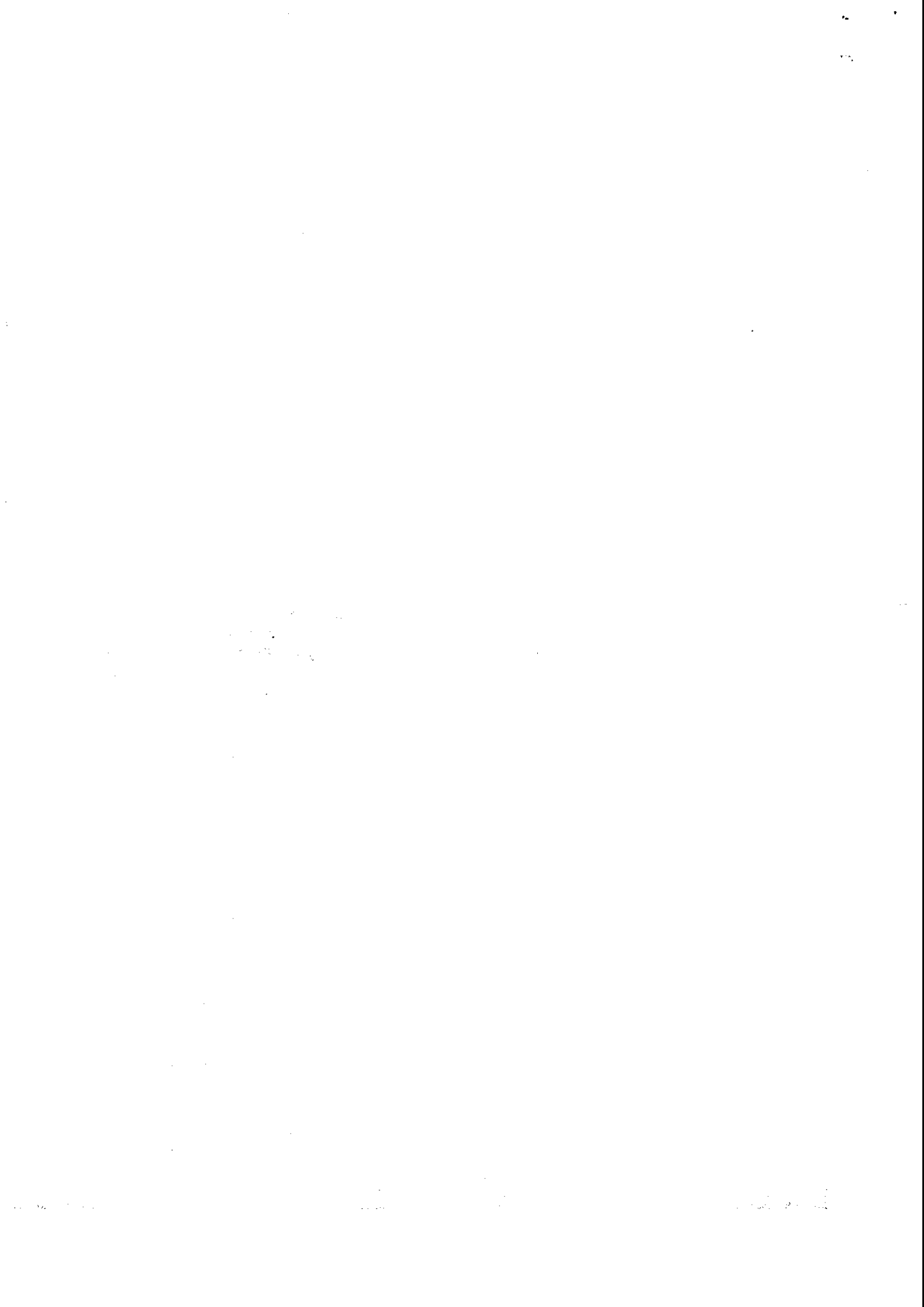
  
 20.12.2021 r.
   

  
 mgr Zbigniew Wojtera