

ZARZĄDZENIE NR 98/2017
WÓJTA GMINY DASZYNA
z dnia 15 grudnia 2017 roku

w sprawie zmian w budżecie gminy na 2017 rok

Na podstawie art. 30 ust. 1 i 2, pkt 4 ustawy z dnia 8 marca 1990 r. o samorządzie gminnym (tekst jednolity Dz.U.2016, poz.446) oraz art. 257 ustawy z dnia 27 sierpnia 2009 r. o finansach publicznych (tekst jednolity Dz.U.2016, poz. 1870, zmiana Dz.U.2016, poz. 1948, poz. 1984, poz. 2260 oraz Dz.U.2017, poz. 60 i 191)

Wójt Gminy zarządza, co następuje

§ 1.1. Zwiększa się dochody budżetowe bieżące o kwotę 83.322,00 zł.

2. Dokonane zmiany obrazuje tabela nr 1 i 1a do niniejszego Zarządzenia. Dochody po zmianach wynoszą ogółem 40.708.204,89 zł.

(Dotacja Wojewody Łódzkiego na pomoc społeczną - decyzja z 13.12 br.)

§ 2.1. Zmienia się wydatki budżetowe bieżące w ten sposób, że:

- zwiększa się wydatki o kwotę 83.322,00 zł,
- dokonuje się przesunięć wydatków w ramach działu i z rezerwy budżetowej.

2. Dokonane zmiany obrazuje tabela nr 2 i 2a do niniejszego Zarządzenia. Wydatki po zmianach wynoszą ogółem 45.844.902,80 zł.

(Zwiększenie wydatków zgodnie z otrzymaną decyzją Wojewody, zmiany wydatków na wybory uzupełniające, urealnienie wydatków szkół, GOPS, Biblioteki i UG)

§ 3. Zmienia się treść § 2.1. Zarządzenia Nr 89/2017 z dnia 01.12.2017 r., który otrzymuje brzmienie:

§ 2.1. Zmienia się wydatki budżetowe bieżące w ten sposób, że:

- zwiększa się wydatki o kwotę 4.233,00 zł,
- dokonuje się przesunięć wydatków w ramach działu.

§ 4. Zarządzenie wchodzi w życie z dniem podjęcia i podlega ogłoszeniu.

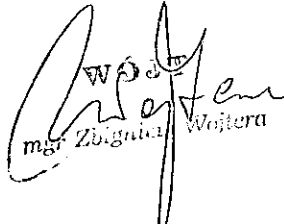
mgr. Zbigniew Wajtera



Tabela N1.1

DOCHODY BUDŻETU GMINY DASZYNA NA 2017 ROK

w złotych

Dział	Rozdział	§	Nazwa	Plan przed zmianą		Zmniejszenie	Zwiększenie	Plan po zmianach (5+6+7)
				5	6			
1	2	3	4	bieżące		7	8	
855			Rodzina	4 064 760,12	0,00		83 322,00	4 148 082,12
			w tym z tytułu dotacji i środków na finansowanie wydatków na realizację zadań finansowanych z udziałem środków, o których mowa w art. 5 ust. 1 pkt 2 i 3	0,00	0,00		0,00	0,00
	85501		Świadczenie wychowawcze	2 589 349,00	0,00		83 322,00	2 672 665,00
			w tym z tytułu dotacji i środków na finansowanie wydatków na realizację zadań finansowanych z udziałem środków, o których mowa w art. 5 ust. 1 pkt 2 i 3	0,00	0,00		0,00	0,00
		2060	Dotacje celowe otrzymane z budżetu państwa na zadania bieżące z zakresu administracji rządowej zlecone gminom (związkom gmin, związkom powiatowo-gminnym), związane z realizacją świadczenia wychowawczego stanowiącego pomoc państwa w wychowywaniu dzieci	2 589 243,00	0,00		83 322,00	2 672 565,00
			bieżące razem:	17 852 013,04	0,00		83 322,00	17 935 335,04
			w tym z tytułu dotacji i środków na finansowanie wydatków na realizację zadań finansowanych z udziałem środków, o których mowa w art. 5 ust. 1 pkt 2 i 3	0,00	0,00		0,00	0,00
majątkowe				22 772 869,85	0,00		0,00	22 772 869,85
			w tym z tytułu dotacji i środków na finansowanie wydatków na realizację zadań finansowanych z udziałem środków, o których mowa w art. 5 ust. 1 pkt 2 i 3	5 405 138,14	0,00		0,00	5 405 138,14
Ogółem:				40 624 882,89	0,00		83 322,00	40 708 204,89
			w tym z tytułu dotacji i środków na finansowanie wydatków na realizację zadań finansowanych z udziałem środków, o których mowa w art. 5 ust. 1 pkt 2 i 3	5 405 138,14	0,00		0,00	5 405 138,14

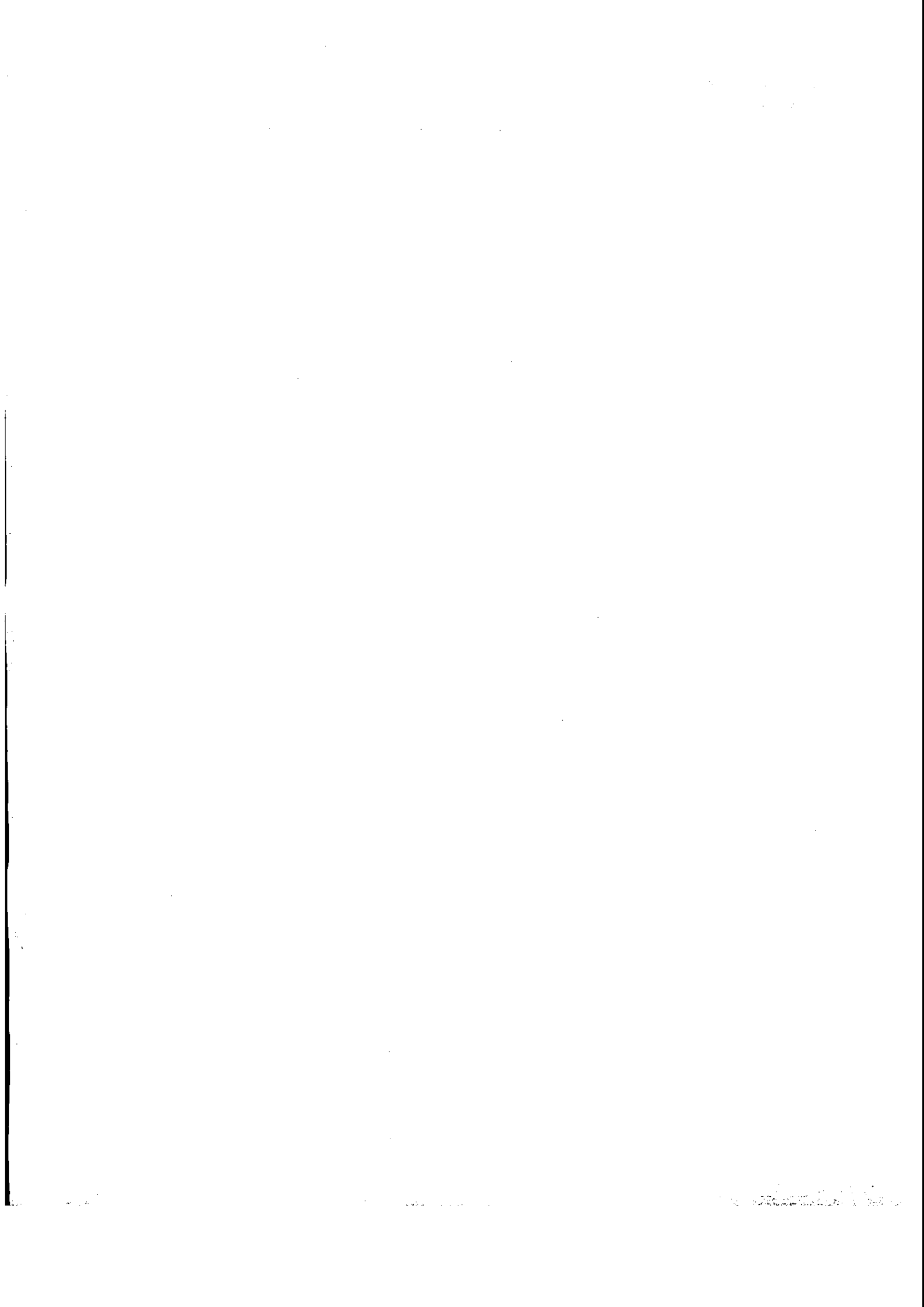
(* kol 2 do wykorzystania fakultatywnego)

Daszyna 15.12.2017r

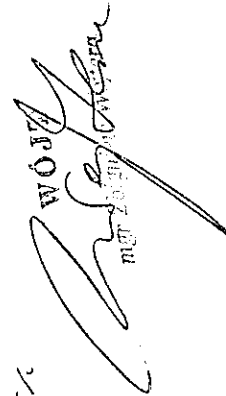
 WÓJT
 M. G. Daszyna



Tabela Nr 1a

DOCHODY BUDŻETU GMINY DASZYNA NA 2017 ROK - zadania zlecone

w złotych

Dział	Rozdział	§	Nazwa	Plan przed zmianą		Zmniejszenie	Zwiększenie	Plan po zmianach (5+6+7)
				5	6			
1	2	3	4	bieżące		7	8	
855			Rodzina	4 035 697,00	0,00		83 322,00	4 119 019,00
			w tym z tytułu dotacji i środków na finansowanie wydatków na realizację zadań finansowanych z udziałem środków, o których mowa w art. 5 ust. 1 pkt 2 i 3	0,00	0,00		0,00	0,00
	85501		Świadczenie wychowawcze	2 589 243,00	0,00		83 322,00	2 672 565,00
			w tym z tytułu dotacji i środków na finansowanie wydatków na realizację zadań finansowanych z udziałem środków, o których mowa w art. 5 ust. 1 pkt 2 i 3	0,00	0,00		0,00	0,00
		2060	Dotacje celowe otrzymane z budżetu państwa na zadania bieżące z zakresu administracji rządowej zlecone gminom (związkom gmin, związkom powiatowo-gminnym), związane z realizacją świadczenia wychowawczego stanowiącego pomoc państwa w wychowywaniu dzieci	2 589 243,00	0,00		83 322,00	2 672 565,00
			bieżące razem:	4 718 548,55	0,00		83 322,00	4 801 870,55
			w tym z tytułu dotacji i środków na finansowanie wydatków na realizację zadań finansowanych z udziałem środków, o których mowa w art. 5 ust. 1 pkt 2 i 3	0,00	0,00		0,00	0,00
Ogółem:				4 718 548,55	0,00		83 322,00	4 801 870,55
w tym z tytułu dotacji i środków na finansowanie wydatków na realizację zadań finansowanych z udziałem środków, o których mowa w art. 5 ust. 1 pkt 2 i 3				0,00	0,00		0,00	0,00

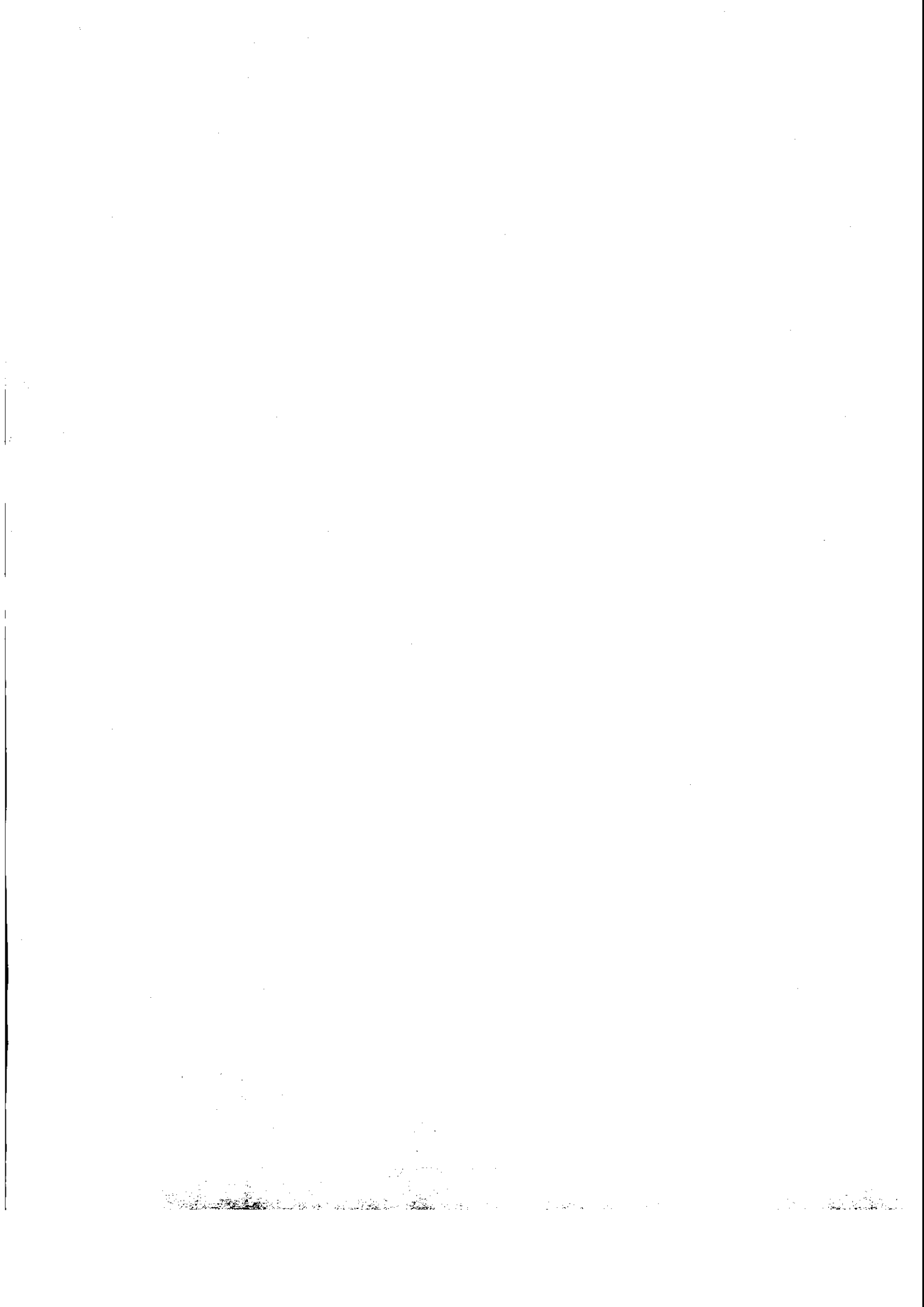
(* kol 2 do wykorzystania fakultatywnego)

(Daszyna, 15.12.2017r.)

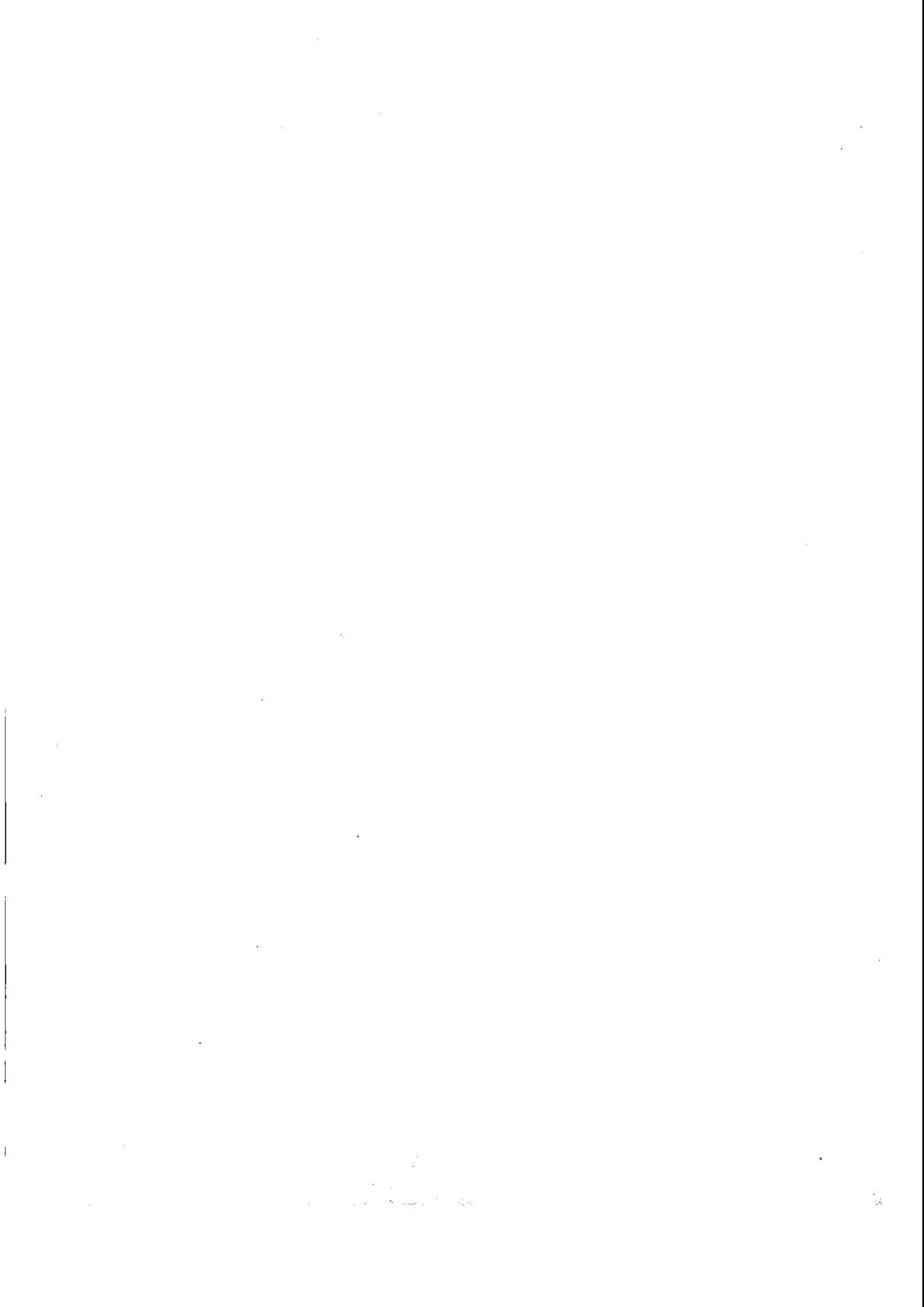

Jabela Nr 2

WYDATKI BUDŻETU GMINY DASZYNA NA 2017 ROK

Dział	Rozdział	§	Nazwa	Plan	Wydatki bieżące							z tego:							Wydatki majątkowe	z tego:	w tym:
					5	6	7	8	9	10	11	12	13	14	15	16	17	18			
400		3	Wytwarzanie i zaopatrywanie w energię elektryczną, gaz i wodę	19 546 076,96	1 212 064,32	1 212 064,32	0,00	1 212 064,32	0,00	0,00	0,00	0,00	0,00	0,00	0,00	0,00	0,00	0,00	18 334 012,04	13 170 402,85	0,00
				zwiększenie	-23 955,00	-23 955,00	-23 955,00	0,00	-23 955,00	0,00	0,00	0,00	0,00	0,00	0,00	0,00	0,00	0,00	0,00	0,00	0,00
40002			Dostarczanie wody	19 546 076,96	1 212 064,32	1 212 064,32	0,00	1 212 064,32	0,00	0,00	0,00	0,00	0,00	0,00	0,00	0,00	0,00	0,00	18 334 012,04	13 170 402,85	0,00
				zwiększenie	-23 955,00	-23 955,00	-23 955,00	0,00	-23 955,00	0,00	0,00	0,00	0,00	0,00	0,00	0,00	0,00	0,00	0,00	0,00	0,00
40003			Zakup energii	18 274 845,58	398 514,76	398 514,76	0,00	398 514,76	0,00	0,00	0,00	0,00	0,00	0,00	0,00	0,00	0,00	0,00	17 876 330,80	13 170 402,85	0,00
				zwiększenie	-23 955,00	-23 955,00	-23 955,00	0,00	-23 955,00	0,00	0,00	0,00	0,00	0,00	0,00	0,00	0,00	0,00	0,00	0,00	0,00
700			Gospodarka mieszkaniowa	8 350 801,14	1 159 195,15	1 157 137,15	296 050,00	861 087,15	0,00	0,00	2 058,00	0,00	0,00	0,00	0,00	0,00	0,00	0,00	7 191 605,99	5 712 221,59	0,00
				zwiększenie	-56 000,00	-56 000,00	-56 000,00	0,00	-56 000,00	0,00	0,00	0,00	0,00	0,00	0,00	0,00	0,00	0,00	0,00	0,00	0,00
70005			Gospodarka (planami i nieruchomościami)	8 350 801,14	1 159 195,15	1 157 137,15	296 050,00	861 087,15	0,00	0,00	2 058,00	0,00	0,00	0,00	0,00	0,00	0,00	0,00	7 191 605,99	5 712 221,59	0,00
				zwiększenie	-56 000,00	-56 000,00	-56 000,00	0,00	-56 000,00	0,00	0,00	0,00	0,00	0,00	0,00	0,00	0,00	0,00	0,00	0,00	0,00
4110			Składki na ubezpieczenia społeczne	8 350 801,14	1 159 195,15	1 157 137,15	240 050,00	917 087,15	0,00	0,00	0,00	0,00	0,00	0,00	0,00	0,00	0,00	0,00	7 191 605,99	5 712 221,59	0,00
				zwiększenie	-6 000,00	-6 000,00	-6 000,00	0,00	-6 000,00	0,00	0,00	0,00	0,00	0,00	0,00	0,00	0,00	0,00	0,00	0,00	0,00
4260			Zakup energii	103 740,00	103 740,00	103 740,00	0,00	103 740,00	0,00	0,00	0,00	0,00	0,00	0,00	0,00	0,00	0,00	0,00	103 740,00	103 740,00	0,00
				zwiększenie	45 000,00	45 000,00	45 000,00	0,00	45 000,00	0,00	0,00	0,00	0,00	0,00	0,00	0,00	0,00	0,00	0,00	45 000,00	45 000,00
4270			Zakup usług marketingowych	11 000,00	11 000,00	11 000,00	0,00	11 000,00	0,00	0,00	0,00	0,00	0,00	0,00	0,00	0,00	0,00	0,00	11 000,00	11 000,00	0,00
				zwiększenie	33 498,00	33 498,00	33 498,00	0,00	33 498,00	0,00	0,00	0,00	0,00	0,00	0,00	0,00	0,00	0,00	0,00	33 498,00	33 498,00

Dział	Rozdział	§	Nazwa	Plan	Wydatki budżete	Z tego:													Wydatki majątkowe	Z tego:	
						Wydatki jednostek budżetowych,	Wypracowania i świadczenia na rzecz osób fizycznych	Wydatki związane z realizacją ich statutowych zadań,	dotacje na zadania bieżące	świadczenia na rzecz osób fizycznych,	wydatki na programy udzielenie środków o charakterze w art. 5 ust. 1 pkt 2 i 3	wydatki z tytułu poręczeń i gwarancji	obciążenia długu	w ymn:	na programy z udzieleniem środków o charakterze w art. 5 ust. 1 pkt 2 i 3.	zakup towarów i usług					
1	2	3	4	5	6	7	8	9	10	11	12	13	14	15	16	17	18				
750	Administracja publiczna			przed zmianą	2 521 039,67	2 319 442,20	2 130 679,20	1 541 048,00	589 631,20	0,00	188 763,00	0,00	0,00	0,00	201 597,47	201 597,47	0,00	0,00			
				zmniejszenie	-22 500,00	-22 500,00	-22 500,00	-22 000,00	-500,00	0,00	0,00	0,00	0,00	0,00	0,00	0,00	0,00	0,00	0,00		
75022	Rady gmin (miast i miast na prawach powiatu)			przed zmianą	2 521 039,67	2 319 442,20	2 130 679,20	1 541 048,00	589 631,20	0,00	188 763,00	0,00	0,00	0,00	201 597,47	201 597,47	0,00	0,00			
				zmniejszenie	-22 500,00	-22 500,00	-22 500,00	-22 000,00	-500,00	0,00	0,00	0,00	0,00	0,00	0,00	0,00	0,00	0,00	0,00		
3030	Różne wydatki na rzecz osób fizycznych			przed zmianą	156 640,00	156 640,00	156 640,00	19 519,57	19 519,57	0,00	136 570,00	0,00	0,00	0,00	0,00	0,00	0,00	0,00			
				zmniejszenie	0,00	0,00	0,00	0,00	0,00	0,00	0,00	0,00	0,00	0,00	0,00	0,00	0,00	0,00			
4210	Zakup materiałów i wyposażenia			przed zmianą	136 370,00	136 370,00	136 370,00	19 519,57	19 519,57	0,00	136 570,00	0,00	0,00	0,00	0,00	0,00	0,00	0,00			
				zmniejszenie	0,00	0,00	0,00	0,00	0,00	0,00	0,00	0,00	0,00	0,00	0,00	0,00	0,00	0,00			
4300	Zakup usług pozostałych			przed zmianą	2 000,00	2 000,00	2 000,00	1 998 088,34	1 998 088,34	0,00	1 998 088,34	0,00	0,00	0,00	0,00	0,00	0,00	0,00			
				zmniejszenie	0,00	0,00	0,00	0,00	0,00	0,00	0,00	0,00	0,00	0,00	0,00	0,00	0,00	0,00			
75023	Urzędy gmin (miast i miast na prawach powiatu)			przed zmianą	2 194 195,61	1 992 593,34	1 988 088,34	1 443 088,00	544 996,34	0,00	4 513,00	0,00	0,00	0,00	201 597,47	201 597,47	0,00	0,00			
				zmniejszenie	-22 000,00	-22 000,00	-22 000,00	-22 000,00	0,00	0,00	0,00	0,00	0,00	0,00	0,00	0,00	0,00	0,00			
4010	Wypracowania osobom prawnym			przed zmianą	1 103 585,00	1 103 585,00	1 103 585,00	1 103 585,00	1 103 585,00	0,00	43 000,00	0,00	0,00	0,00	0,00	0,00	0,00	0,00			
				zmniejszenie	0,00	0,00	0,00	0,00	0,00	0,00	0,00	0,00	0,00	0,00	0,00	0,00	0,00				
4210	Zakup materiałów i wyposażenia			przed zmianą	43 000,00	43 000,00	43 000,00	43 000,00	43 000,00	0,00	43 000,00	0,00	0,00	0,00	0,00	0,00	0,00	0,00			
				zmniejszenie	0,00	0,00	0,00	0,00	0,00	0,00	0,00	0,00	0,00	0,00	0,00	0,00	0,00				
4300	Zakup usług pozostałych			przed zmianą	156 000,00	156 000,00	156 000,00	156 000,00	156 000,00	0,00	156 000,00	0,00	0,00	0,00	0,00	0,00	0,00	0,00			
				zmniejszenie	0,00	0,00	0,00	0,00	0,00	0,00	0,00	0,00	0,00	0,00	0,00	0,00	0,00				
75095	Pozostała działalność			przed zmianą	117 574,86	117 574,86	69 694,86	30 230,00	39 464,86	0,00	47 660,00	0,00	0,00	0,00	0,00	0,00	0,00	0,00			
				zmniejszenie	-500,00	-500,00	-500,00	0,00	-500,00	0,00	0,00	0,00	0,00	0,00	0,00	0,00	0,00	0,00			
4300	Zakup usług pozostałych			przed zmianą	16 100,00	16 100,00	16 100,00	16 100,00	16 100,00	0,00	16 100,00	0,00	0,00	0,00	0,00	0,00	0,00	0,00			
				zmniejszenie	0,00	0,00	0,00	0,00	0,00	0,00	0,00	0,00	0,00	0,00	0,00	0,00	0,00				
4810	Koszty pośrednie związane z prowadzeniem			przed zmianą	4 801,00	4 801,00	4 801,00	4 801,00	4 801,00	0,00	4 801,00	0,00	0,00	0,00	0,00	0,00	0,00	0,00			
				zmniejszenie	0,00	0,00	0,00	0,00	0,00	0,00	0,00	0,00	0,00	0,00	0,00	0,00	0,00				
				pod zmianą	5 301,00	5 301,00	5 301,00	5 301,00	5 301,00	0,00	5 301,00	0,00	0,00	0,00	0,00	0,00	0,00				

Dział	Rozdział	§	Nazwa	Plan	Wyniki budżetowe	Z tego:												
						Wydatki jednostek budżetowych,	Wydatki na sfinansowanie zadań z budżetu państwa	Wydatki związane z realizacją zadań z zakresu	dotacje na zadania budżetowe	świadczenia na rzecz osób fizycznych	wydatki na programy finansowane z udziałem środków, o których mowa w art. 5 ust. 1 pkt 2 i 3	wydatki z tytułu poręczeń i gwarancji	obsługa długu	Wydatki majątkowe	inwestycje i zakup środków trwa-nych	w tym:	Zakup i objęcie akcji i udziałów oraz wniesienie wkładów do spółek prawa handlowego.	
1	2	3	4	5	6	7	8	9	10	11	12	13	14	15	16	17	18	
				przed zmianą	293 200,93	293 200,93	293 200,93	0,00	0,00	0,00	0,00	0,00	0,00	0,00	0,00	0,00	0,00	
				zmniejszenie	-900,00	-900,00	-900,00	0,00	0,00	0,00	0,00	0,00	0,00	0,00	0,00	0,00	0,00	
				zwiększenie	0,00	0,00	0,00	0,00	0,00	0,00	0,00	0,00	0,00	0,00	0,00	0,00	0,00	
				po zmianach	292 400,93	292 400,93	292 400,93	0,00	0,00	0,00	0,00	0,00	0,00	0,00	0,00	0,00	0,00	
				przed zmianą	31 396,06	31 396,06	31 396,06	0,00	0,00	0,00	0,00	0,00	0,00	0,00	0,00	0,00	0,00	
				zmniejszenie	-500,00	-500,00	-500,00	0,00	0,00	0,00	0,00	0,00	0,00	0,00	0,00	0,00	0,00	
				zwiększenie	0,00	0,00	0,00	0,00	0,00	0,00	0,00	0,00	0,00	0,00	0,00	0,00	0,00	
				po zmianach	30 896,06	30 896,06	30 896,06	0,00	0,00	0,00	0,00	0,00	0,00	0,00	0,00	0,00	0,00	
				przed zmianą	52 448,60	52 448,60	52 448,60	0,00	0,00	0,00	0,00	0,00	0,00	0,00	0,00	0,00	0,00	
				zmniejszenie	0,00	0,00	0,00	0,00	0,00	0,00	0,00	0,00	0,00	0,00	0,00	0,00	0,00	
				zwiększenie	9 000,00	9 000,00	9 000,00	0,00	0,00	0,00	0,00	0,00	0,00	0,00	0,00	0,00	0,00	
				po zmianach	61 448,60	61 448,60	61 448,60	0,00	0,00	0,00	0,00	0,00	0,00	0,00	0,00	0,00	0,00	
				przed zmianą	40 536,72	40 536,72	40 536,72	0,00	0,00	0,00	0,00	0,00	0,00	0,00	0,00	0,00	0,00	
				zmniejszenie	0,00	0,00	0,00	0,00	0,00	0,00	0,00	0,00	0,00	0,00	0,00	0,00	0,00	
				zwiększenie	1 200,00	1 200,00	1 200,00	0,00	0,00	0,00	0,00	0,00	0,00	0,00	0,00	0,00	0,00	
				po zmianach	41 736,72	41 736,72	41 736,72	0,00	0,00	0,00	0,00	0,00	0,00	0,00	0,00	0,00	0,00	
				przed zmianą	6 000,00	6 000,00	6 000,00	0,00	0,00	0,00	0,00	0,00	0,00	0,00	0,00	0,00	0,00	
				zmniejszenie	-4 550,00	-4 550,00	-4 550,00	0,00	0,00	0,00	0,00	0,00	0,00	0,00	0,00	0,00	0,00	
				zwiększenie	0,00	0,00	0,00	0,00	0,00	0,00	0,00	0,00	0,00	0,00	0,00	0,00	0,00	
				po zmianach	1 450,00	1 450,00	1 450,00	0,00	0,00	0,00	0,00	0,00	0,00	0,00	0,00	0,00	0,00	
				przed zmianą	1 900,00	1 900,00	1 900,00	0,00	0,00	0,00	0,00	0,00	0,00	0,00	0,00	0,00	0,00	
				zmniejszenie	-500,00	-500,00	-500,00	0,00	0,00	0,00	0,00	0,00	0,00	0,00	0,00	0,00	0,00	
				zwiększenie	0,00	0,00	0,00	0,00	0,00	0,00	0,00	0,00	0,00	0,00	0,00	0,00	0,00	
				po zmianach	1 400,00	1 400,00	1 400,00	0,00	0,00	0,00	0,00	0,00	0,00	0,00	0,00	0,00	0,00	
				przed zmianą	49 186,10	49 186,10	49 186,10	0,00	0,00	0,00	0,00	0,00	0,00	0,00	0,00	0,00	0,00	
				zmniejszenie	0,00	0,00	0,00	0,00	0,00	0,00	0,00	0,00	0,00	0,00	0,00	0,00	0,00	
				zwiększenie	1 000,00	1 000,00	1 000,00	0,00	0,00	0,00	0,00	0,00	0,00	0,00	0,00	0,00	0,00	
				po zmianach	50 186,10	50 186,10	50 186,10	0,00	0,00	0,00	0,00	0,00	0,00	0,00	0,00	0,00	0,00	
				przed zmianą	2 691,25	2 691,25	2 691,25	0,00	0,00	0,00	0,00	0,00	0,00	0,00	0,00	0,00	0,00	
				zmniejszenie	-400,00	-400,00	-400,00	0,00	0,00	0,00	0,00	0,00	0,00	0,00	0,00	0,00	0,00	
				zwiększenie	0,00	0,00	0,00	0,00	0,00	0,00	0,00	0,00	0,00	0,00	0,00	0,00	0,00	
				po zmianach	2 291,25	2 291,25	2 291,25	0,00	0,00	0,00	0,00	0,00	0,00	0,00	0,00	0,00	0,00	
				przed zmianą	3 602,22	3 602,22	3 602,22	0,00	0,00	0,00	0,00	0,00	0,00	0,00	0,00	0,00	0,00	
				zmniejszenie	-1 000,00	-1 000,00	-1 000,00	0,00	0,00	0,00	0,00	0,00	0,00	0,00	0,00	0,00	0,00	
				zwiększenie	0,00	0,00	0,00	0,00	0,00	0,00	0,00	0,00	0,00	0,00	0,00	0,00	0,00	
				po zmianach	2 602,22	2 602,22	2 602,22	0,00	0,00	0,00	0,00	0,00	0,00	0,00	0,00	0,00	0,00	
				przed zmianą	2 530,87	2 530,87	2 530,87	0,00	0,00	0,00	0,00	0,00	0,00	0,00	0,00	0,00	0,00	
				zmniejszenie	-970,00	-970,00	-970,00	0,00	0,00	0,00	0,00	0,00	0,00	0,00	0,00	0,00	0,00	
				zwiększenie	0,00	0,00	0,00	0,00	0,00	0,00	0,00	0,00	0,00	0,00	0,00	0,00	0,00	
				po zmianach	1 560,87	1 560,87	1 560,87	0,00	0,00	0,00	0,00	0,00	0,00	0,00	0,00	0,00	0,00	
				przed zmianą	1 700,00	1 700,00	1 700,00	0,00	0,00	0,00	0,00	0,00	0,00	0,00	0,00	0,00	0,00	
				zmniejszenie	-300,00	-300,00	-300,00	0,00	0,00	0,00	0,00	0,00	0,00	0,00	0,00	0,00	0,00	
				zwiększenie	0,00	0,00	0,00	0,00	0,00	0,00	0,00	0,00	0,00	0,00	0,00	0,00	0,00	
				po zmianach	1 320,00	1 320,00	1 320,00	0,00	0,00	0,00	0,00	0,00	0,00	0,00	0,00	0,00	0,00	
				przed zmianą	166 098,82	166 098,82	166 098,82	0,00	0,00	0,00	0,00	0,00	0,00	0,00	0,00	0,00	0,00	
				zmniejszenie	-2 450,00	-2 450,00	-2 450,00	0,00	0,00	0,00	0,00	0,00	0,00	0,00	0,00	0,00	0,00	
				zwiększenie	1 850,00	1 850,00	1 850,00	0,00	0,00	0,00	0,00	0,00	0,00	0,00	0,00	0,00	0,00	
				po zmianach	195 498,82	195 498,82	195 498,82	0,00	0,00	0,00	0,00	0,00	0,00	0,00	0,00	0,00	0,00	
				przed zmianą	137 296,00	137 296,00	137 296,00	0,00	0,00	0,00	0,00	0,00	0,00	0,00	0,00	0,00	0,00	
				zmniejszenie	1 850,00	1 850,00	1 850,00	0,00	0,00	0,00	0,00	0,00	0,00	0,00	0,00	0,00	0,00	
				zwiększenie	0,00	0,00	0,00	0,00	0,00	0,00	0,00	0,00	0,00	0,00	0,00	0,00	0,00	
				po zmianach	139 146,00	139 146,00	139 146,00	0,00	0,00	0,00	0,00	0,00	0,00	0,00	0,00	0,00	0,00	

Dział	Rozdział	§	Nazwa	Plan	Wydatki budżete	Z tego:																	
						Z tego:												Z tego:					
						wydatki jednostek budżetowych,	wyngrodzenia i składek od nich należane	wydatki związane z realizacją ich statutowych zadań:	dotacje na zadania budżete	świadczenia na rzecz osób fizycznych:	wydatki na programy finansowane z budżetu, o których mowa w art. 5 ust. 1 pkt 2 i 3,	wypłaty z tytułu poręczeń i gwarancji	osobny dział	wydatki majątkowe	inwestycje i zakupy inwestycyjne	w j.m.r.	na programy finansowane z budżetu, o których mowa w art. 5 ust. 1 pkt 2 i 3,	zakup towarów i usług					
5	6	7	8	9	10	11	12	13	14	15	16	17	18										
1	2	3	4	5	6	7	8	9	10	11	12	13	14	15	16	17	18						
	85501	Świadczenia wyrobocze	przed zmianą zmniejszenie	2 805 772,66 -200,00	2 805 772,66 -200,00	55 572,66 -200,00	53 528,00 -200,00	1 848,66 0,00	0,00 0,00	2 550 405,00 0,00	0,00 0,00	0,00 0,00	0,00 0,00	0,00 0,00	0,00 0,00	0,00 0,00	0,00 0,00						
			po zmianach	2 805 099,66	2 805 099,66	55 372,66	53 328,00	1 848,66	0,00	2 550 405,00	0,00	0,00	0,00	0,00	0,00	0,00	0,00						
	3110	Świadczenia społeczne	przed zmianą zmniejszenie	0,00 82 073,00	0,00 82 073,00	0,00 0,00	0,00 0,00	0,00 0,00	0,00 0,00	82 073,00 0,00	0,00 0,00	0,00 0,00	0,00 0,00	0,00 0,00	0,00 0,00	0,00 0,00	0,00 0,00						
			po zmianach	2 550 405,00	2 550 405,00	55 372,66	53 328,00	1 848,66	0,00	2 550 405,00	0,00	0,00	0,00	0,00	0,00	0,00	0,00						
	4010	Wyposażenie szkolne, pracowni	przed zmianą zmniejszenie	43 428,00 0,00	43 428,00 0,00	43 428,00 0,00	43 428,00 0,00	0,00 0,00	0,00 0,00	43 428,00 0,00	0,00 0,00	0,00 0,00	0,00 0,00	0,00 0,00	0,00 0,00	0,00 0,00	0,00 0,00						
			po zmianach	43 428,00	43 428,00	43 428,00	43 428,00	0,00	0,00	43 428,00	0,00	0,00	0,00	0,00	0,00	0,00	0,00						
	4110	Składowki na ubezpieczenia społeczne	przed zmianą zmniejszenie	1 055,00 -200,00	1 055,00 -200,00	1 055,00 -200,00	1 055,00 -200,00	0,00 0,00	0,00 0,00	1 055,00 -200,00	0,00 0,00	0,00 0,00	0,00 0,00	0,00 0,00	0,00 0,00	0,00 0,00	0,00 0,00						
			po zmianach	7 777,00	7 777,00	7 777,00	7 777,00	0,00	0,00	7 777,00	0,00	0,00	0,00	0,00	0,00	0,00	0,00						
	4120	Składowki na Fundusz Pracy	przed zmianą zmniejszenie	1 128 600,98 -25 151,76	1 128 600,98 -25 151,76	1 128 600,98 -25 151,76	1 128 600,98 -25 151,76	28 951,76 0,00	28 951,76 0,00	1 128 600,98 -25 151,76	0,00 0,00	0,00 0,00	0,00 0,00	0,00 0,00	0,00 0,00	0,00 0,00	0,00 0,00						
			po zmianach	1 128 600,98	1 128 600,98	1 128 600,98	1 128 600,98	28 951,76	28 951,76	1 128 600,98	0,00	0,00	0,00	0,00	0,00	0,00	0,00						
900		Gospodarka komunalna i ochrona środowiska	przed zmianą zmniejszenie	57 830,11 -24 891,76	57 830,11 -24 891,76	57 830,11 -24 891,76	57 830,11 -24 891,76	57 830,11 0,00	57 830,11 0,00	1 044 120,54 -24 891,76	0,00 0,00	0,00 0,00	0,00 0,00	0,00 0,00	0,00 0,00	0,00 0,00	0,00 0,00						
	90005	Ochrona powietrza atmosferycznego i klimatu	po zmianach	1 133 400,88	1 133 400,88	1 133 400,88	1 133 400,88	88 144,34	1 044 120,54	1 133 400,88	0,00	0,00	0,00	0,00	0,00	0,00	0,00						
	4270	Zakup usług inżynierskich	przed zmianą zmniejszenie	24 891,76 0,00	24 891,76 0,00	24 891,76 0,00	24 891,76 0,00	24 891,76 0,00	24 891,76 0,00	24 891,76 0,00	0,00 0,00	0,00 0,00	0,00 0,00	0,00 0,00	0,00 0,00	0,00 0,00	0,00 0,00						
			po zmianach	57 830,11	57 830,11	57 830,11	57 830,11	57 830,11	57 830,11	57 830,11	0,00	0,00	0,00	0,00	0,00	0,00	0,00						
	4300	Zakup usług pozostałych	przed zmianą zmniejszenie	32 040,03 -24 891,76	32 040,03 -24 891,76	32 040,03 -24 891,76	32 040,03 -24 891,76	32 040,03 0,00	32 040,03 0,00	32 040,03 -24 891,76	0,00 0,00	0,00 0,00	0,00 0,00	0,00 0,00	0,00 0,00	0,00 0,00	0,00 0,00						
			po zmianach	300 572,12	300 572,12	300 572,12	300 572,12	300 572,12	300 572,12	300 572,12	0,00	0,00	0,00	0,00	0,00	0,00	0,00						
90015		Oświetlenie ulic, placów i dróg	przed zmianą zmniejszenie	304 372,12 0,00	304 372,12 0,00	304 372,12 0,00	304 372,12 0,00	304 372,12 0,00	304 372,12 0,00	304 372,12 0,00	0,00 0,00	0,00 0,00	0,00 0,00	0,00 0,00	0,00 0,00	0,00 0,00	0,00 0,00						
	4260	Zakup energii	po zmianach	144 700,00	144 700,00	144 700,00	144 700,00	144 700,00	144 700,00	144 700,00	0,00	0,00	0,00	0,00	0,00	0,00	0,00						
	4270	Zakup usług inżynierskich	po zmianach	158 000,00	158 000,00	158 000,00	158 000,00	158 000,00	158 000,00	158 000,00	0,00	0,00	0,00	0,00	0,00	0,00	0,00						
			po zmianach	159 100,00	159 100,00	159 100,00	159 100,00	159 100,00	159 100,00	159 100,00	0,00	0,00	0,00	0,00	0,00	0,00	0,00						

Dział	Rozdział	§	Nazwa	Z tego:											z tego:				
				Plan	Wydanki bieżące			Z tego:			dotacje na zadania bieżące	świadczenia na rzecz osób fizycznych	wydatki na programy finansowane z udziałem środków, o których mowa w art. 5 ust. 1 pkt 2 i 3	wypłaty z tytułu poręczeń i gwarancji	obsługa długu	Wydatki majątkowe	inwestycje i zakupy inwestycyjne	W tym:	zakup objętych akcją lub udziałem oraz wniesienie wkładów do spółek prawa handlowego.
					wydatki jednostek budżetowych	wydatki związane z realizacją i od nich sfinansowanych zadań	wynagrodzenia i składki od nich naliczane	wydatki świadczone z budżetów jednostek budżetowych	inwestycje i zakupy inwestycyjne	na programy finansowane z udziałem środków, o których mowa w art. 5 ust. 1 pkt 2 i 3									
1	2	3	4	5	6	7	8	9	10	11	12	13	14	15	16	17	18		
	90095		Pozostałe działalności	117 098,66	117 098,66	116 530,66	35 345,00	81 185,66	0,00	588,00	0,00	0,00	0,00	0,00	0,00	0,00	0,00	0,00	
			zwiększenie	-260,00	-260,00	-260,00	-260,00	0,00	0,00	0,00	0,00	0,00	0,00	0,00	0,00	0,00	0,00	0,00	
			po zmianach	117 098,66	117 098,66	116 530,66	35 085,00	81 185,66	0,00	588,00	0,00	0,00	0,00	0,00	0,00	0,00	0,00	0,00	
	4120		Szkolna Fundusz Pracy	260,00	260,00	260,00	260,00	0,00	0,00	0,00	0,00	0,00	0,00	0,00	0,00	0,00	0,00	0,00	
			zwiększenie	-260,00	-260,00	-260,00	-260,00	0,00	0,00	0,00	0,00	0,00	0,00	0,00	0,00	0,00	0,00	0,00	
			po zmianach	0,00	0,00	0,00	0,00	0,00	0,00	0,00	0,00	0,00	0,00	0,00	0,00	0,00	0,00	0,00	
	4210		Zakup materiałów i wyposażenia	260,00	260,00	260,00	260,00	0,00	0,00	0,00	0,00	0,00	0,00	0,00	0,00	0,00	0,00	0,00	
			zwiększenie	-400,00	-400,00	-400,00	-400,00	0,00	0,00	0,00	0,00	0,00	0,00	0,00	0,00	0,00	0,00	0,00	
			po zmianach	176 235,75	176 235,75	176 235,75	176 235,75	0,00	0,00	0,00	0,00	0,00	0,00	0,00	0,00	0,00	0,00	0,00	
921			Kultura i ochrona dziedzictwa narodowego	109 613,49	109 613,49	109 613,49	109 613,49	0,00	0,00	0,00	0,00	0,00	0,00	0,00	0,00	0,00	0,00	0,00	
			zwiększenie	-400,00	-400,00	-400,00	-400,00	0,00	0,00	0,00	0,00	0,00	0,00	0,00	0,00	0,00	0,00	0,00	
			po zmianach	109 613,49	109 613,49	109 613,49	109 613,49	0,00	0,00	0,00	0,00	0,00	0,00	0,00	0,00	0,00	0,00	0,00	
92116			Biblioteki	400,00	400,00	400,00	400,00	0,00	0,00	0,00	0,00	0,00	0,00	0,00	0,00	0,00	0,00	0,00	
			zwiększenie	-400,00	-400,00	-400,00	-400,00	0,00	0,00	0,00	0,00	0,00	0,00	0,00	0,00	0,00	0,00	0,00	
			po zmianach	400,00	400,00	400,00	400,00	0,00	0,00	0,00	0,00	0,00	0,00	0,00	0,00	0,00	0,00	0,00	
	4010		Wynagrodzenia osobom pracującym	49 000,00	49 000,00	49 000,00	49 000,00	0,00	0,00	0,00	0,00	0,00	0,00	0,00	0,00	0,00	0,00	0,00	
			zwiększenie	-400,00	-400,00	-400,00	-400,00	0,00	0,00	0,00	0,00	0,00	0,00	0,00	0,00	0,00	0,00	0,00	
			po zmianach	49 000,00	49 000,00	49 000,00	49 000,00	0,00	0,00	0,00	0,00	0,00	0,00	0,00	0,00	0,00	0,00	0,00	
	4260		Zakup energii	19 036,00	19 036,00	19 036,00	19 036,00	0,00	0,00	0,00	0,00	0,00	0,00	0,00	0,00	0,00	0,00	0,00	
			zwiększenie	-400,00	-400,00	-400,00	-400,00	0,00	0,00	0,00	0,00	0,00	0,00	0,00	0,00	0,00	0,00	0,00	
			po zmianach	19 036,00	19 036,00	19 036,00	19 036,00	0,00	0,00	0,00	0,00	0,00	0,00	0,00	0,00	0,00	0,00	0,00	
			Wydatki razem:	45 781 880,80	45 781 880,80	45 781 880,80	45 781 880,80	0,00	0,00	0,00	0,00	0,00	0,00	504 034,65	27 966 254,63	20 774 776,03	0,00	0,00	
			zwiększenie	-147 857,34	-147 857,34	-147 857,34	-147 857,34	0,00	0,00	0,00	0,00	0,00	0,00	0,00	0,00	0,00	0,00	0,00	
			po zmianach	230 879,34	230 879,34	230 879,34	230 879,34	0,00	0,00	0,00	0,00	0,00	0,00	0,00	0,00	0,00	0,00	0,00	
			Wydatki razem:	46 844 902,80	46 844 902,80	46 844 902,80	46 844 902,80	0,00	0,00	0,00	0,00	0,00	0,00	504 034,65	27 966 254,63	20 774 776,03	0,00	0,00	

14.12.2017

[Signature]
mgr inż. [Name]



Tabela N. 2a

WYDATKI BUDŻETU GMINY DASZYNA NA 2017 ROK - zadania zlecone

Dział	Rodzaje	§	Nazwa	Plan	z tego:					z tego:					Wydatki majątkowe	z tego:		
					Wydatki bieżące	wydatki jednostek budżetowych, świadczeń i innych realizowane	Wydatki związane z realizacją ich statutowych zadań;	dotacje na zadania bieżące	Świadczenia na rzecz osób fizycznych;	Wydatki na programy finansowane z udziałem środków, o których mowa w art. 5 ust. 1 pkt 2 i 3.	Wydatki z tytułu poręczeń i gwarancji	obsługa długu	Wydatki inwestycyjne	zakupy inwestycyjne		na programy finansowane z udziałem środków, o których mowa w art. 5 ust. 1 pkt 2 i 3.	zakup i objęcie akcji i udziałów oraz wniesienie wkładów do spółek prawa handlowego.	
1	2	3	4	5	6	7	8	9	10	11	12	13	14	15	16	17	18	
751		4	Urzędy naczelnych organów władzy państwowej, wojewódzkiej i wojewódzkiej sądownictwa	przed zmianą	5 598,00	2 483,00	600,00	1 883,00	0,00	3 105,00	0,00	0,00	0,00	0,00	0,00	0,00	0,00	0,00
				zmniejszenie	-67,58	-67,58	0,00	-67,58	0,00	0,00	0,00	0,00	0,00	0,00	0,00	0,00	0,00	0,00
75109			Wykonywanie zadań z zakresu gospodarki komunalnej, w tym: utrzymanie i remonty obiektów, utrzymanie i remonty obiektów, utrzymanie i remonty obiektów, utrzymanie i remonty obiektów	po zmianach	5 530,42	2 415,42	600,00	1 815,42	0,00	3 105,00	0,00	0,00	0,00	0,00	0,00	0,00	0,00	0,00
				zmniejszenie	-67,58	-67,58	0,00	-67,58	0,00	0,00	0,00	0,00	0,00	0,00	0,00	0,00	0,00	0,00
4210			Zakup materiałów i wyposażenia	przed zmianą	788,33	788,33	0,00	788,33	0,00	0,00	0,00	0,00	0,00	0,00	0,00	0,00	0,00	0,00
				zmniejszenie	0,00	0,00	0,00	0,00	0,00	0,00	0,00	0,00	0,00	0,00	0,00	0,00	0,00	0,00
4300			Zakup usług pozostałych	przed zmianą	89,30	89,30	0,00	89,30	0,00	0,00	0,00	0,00	0,00	0,00	0,00	0,00	0,00	0,00
				zmniejszenie	-35,70	-35,70	0,00	-35,70	0,00	0,00	0,00	0,00	0,00	0,00	0,00	0,00	0,00	0,00
4410			Podatek akcyzowy	przed zmianą	237,37	237,37	0,00	237,37	0,00	0,00	0,00	0,00	0,00	0,00	0,00	0,00	0,00	0,00
				zmniejszenie	-31,88	-31,88	0,00	-31,88	0,00	0,00	0,00	0,00	0,00	0,00	0,00	0,00	0,00	0,00
855	Rodzina		Rodzina	przed zmianą	4 035 697,00	4 035 697,00	138 068,28	3 897,62	0,00	3 897,62	0,00	0,00	0,00	0,00	0,00	0,00	0,00	0,00
				zmniejszenie	-200,00	-200,00	0,00	-200,00	0,00	0,00	0,00	0,00	0,00	0,00	0,00	0,00	0,00	0,00
85504			Świadczenie wychowawcze	przed zmianą	4 119 019,00	4 119 019,00	138 956,28	1 449,00	0,00	1 449,00	0,00	0,00	0,00	0,00	0,00	0,00	0,00	0,00
				zmniejszenie	-200,00	-200,00	0,00	-200,00	0,00	0,00	0,00	0,00	0,00	0,00	0,00	0,00	0,00	0,00
3110			Świadczenia społeczne	przed zmianą	2 550 405,00	2 550 405,00	38 277,00	36 277,00	0,00	36 277,00	0,00	0,00	0,00	0,00	0,00	0,00	0,00	0,00
				zmniejszenie	0,00	0,00	0,00	0,00	0,00	0,00	0,00	0,00	0,00	0,00	0,00	0,00	0,00	0,00
4010			Wynagrodzenia osobowe pracowników	przed zmianą	33 404,00	33 404,00	33 404,00	33 404,00	0,00	33 404,00	0,00	0,00	0,00	0,00	0,00	0,00	0,00	0,00
				zmniejszenie	0,00	0,00	0,00	0,00	0,00	0,00	0,00	0,00	0,00	0,00	0,00	0,00	0,00	0,00
4110			Składki na ubezpieczenia społeczne	przed zmianą	5 202,00	5 202,00	5 202,00	5 202,00	0,00	5 202,00	0,00	0,00	0,00	0,00	0,00	0,00	0,00	0,00
				zmniejszenie	0,00	0,00	0,00	0,00	0,00	0,00	0,00	0,00	0,00	0,00	0,00	0,00	0,00	0,00
4120			Składki na Fundusz Pracy	przed zmianą	740,00	740,00	740,00	740,00	0,00	740,00	0,00	0,00	0,00	0,00	0,00	0,00	0,00	0,00
				zmniejszenie	-200,00	-200,00	0,00	-200,00	0,00	0,00	0,00	0,00	0,00	0,00	0,00	0,00	0,00	0,00

Dział	Rozdział	§	Nazwa	Plan	Wyniki bieżące	Z tego:											
						WYDAKI jednostek budżetowych	Z tego:		WYDAKI na dotykanie budżetu			WYDAKI na świadczenia na rzecz osób fizycznych		WYDAKI na programy finansowane z udziałem środków, o których mowa w art. 5 ust. 1 pkt 2 i 3		WYDAKI majątkowe	
1	2	3	4	5	6	7	8	9	10	11	12	13	14	15	16	17	18
Wyniki razem:																	
					przed zmianą	710 133,40	184 397,28	546 742,12	0,00	3 988 409,16	0,00	0,00	0,00	0,00	0,00	0,00	0,00
					zmniejszenie	-287,58	-200,00	-67,58	0,00	0,00	0,00	0,00	0,00	0,00	0,00	0,00	0,00
					zwiększenie	83 689,58	1 618,58	67,58	0,00	82 073,00	0,00	0,00	0,00	0,00	0,00	0,00	0,00
					po zmianach	4 801 870,65	731 388,40	546 742,12	0,00	4 070 882,16	0,00	0,00	0,00	0,00	0,00	0,00	0,00

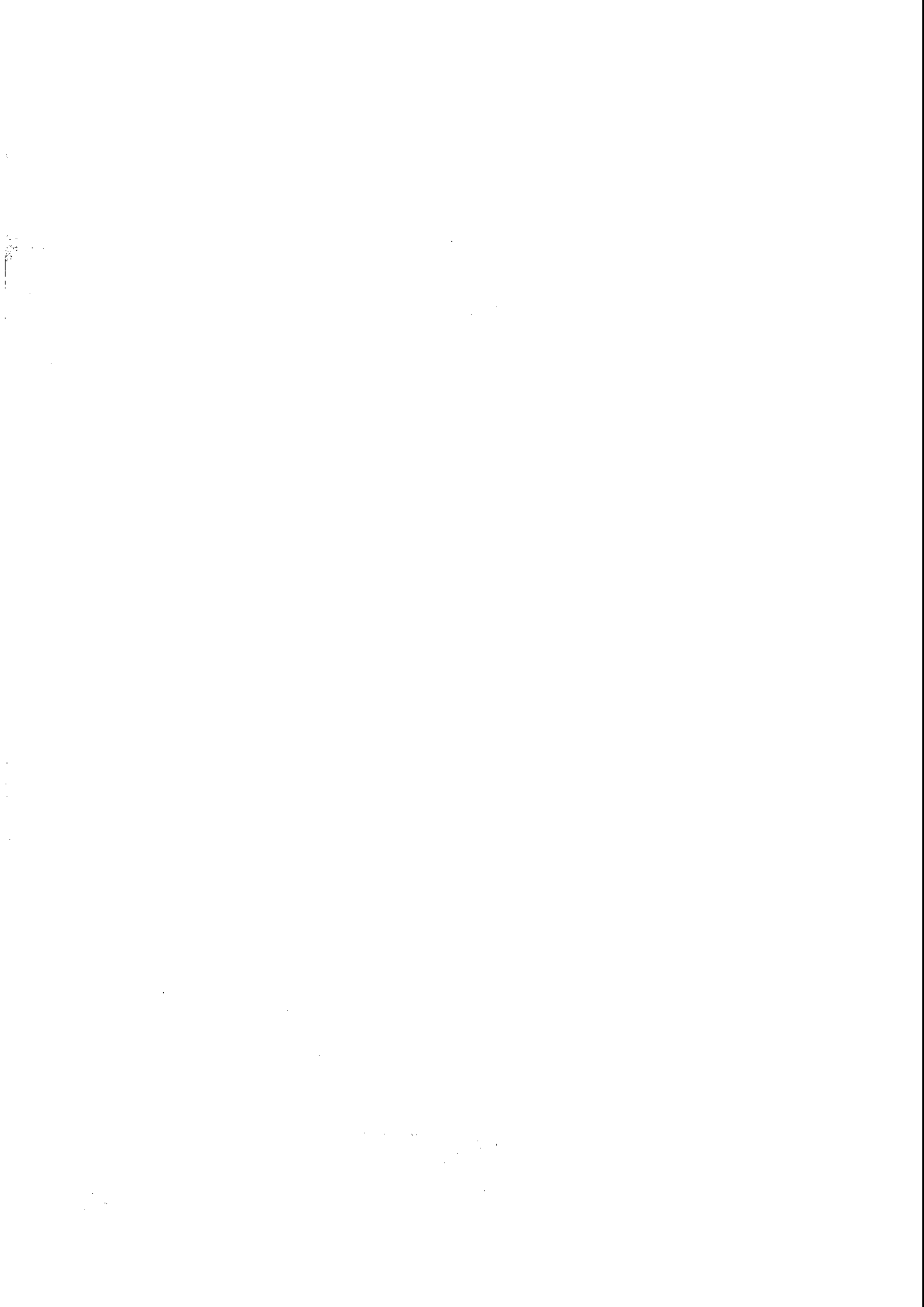
Gorzyce, 15.12.2017.

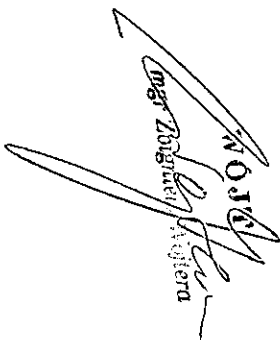
Robert Gierca