

ZARZĄDZENIE NR 59/2017
WÓJTA GMINY DASZYNA
z dnia 1 września 2017 roku

w sprawie zmian w budżecie gminy na 2017 rok

Na podstawie art. 30 ust. 1 i 2, pkt 4 ustawy z dnia 8 marca 1990 r. o samorządzie gminnym (tekst jednolity Dz.U.2016, poz.446) oraz art. 257 ustawy z dnia 27 sierpnia 2009 r. o finansach publicznych (tekst jednolity Dz.U.2016, poz. 1870, zmiana Dz.U.2016, poz. 1948, poz. 1984, poz. 2260 oraz Dz.U.2017, poz. 60 i 191)

Wójt Gminy zarządza, co następuje

§ 1.1. Zmienia się wydatki budżetowe bieżące w ten sposób, że dokonuje się przesunięć wydatków w ramach działu.

2. Dokonane zmiany obrazuje tabela nr 2 do niniejszego Zarządzenia. Wydatki ogółem nie zmieniają się i wynoszą 45.677.817,56 zł.

(Urealnienie wydatków na szkolenia, remonty, organizację dożynek gminnych oraz zmiana klasyfikacji budżetowej w związku z przekształceniem Zespołu Szkół w Szkołę Podstawową)

§ 2. Zarządzenie wchodzi w życie z dniem podjęcia i podlega ogłoszeniu.

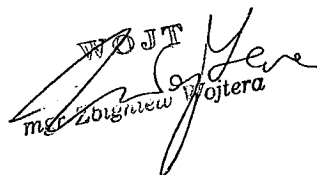
WÓJT

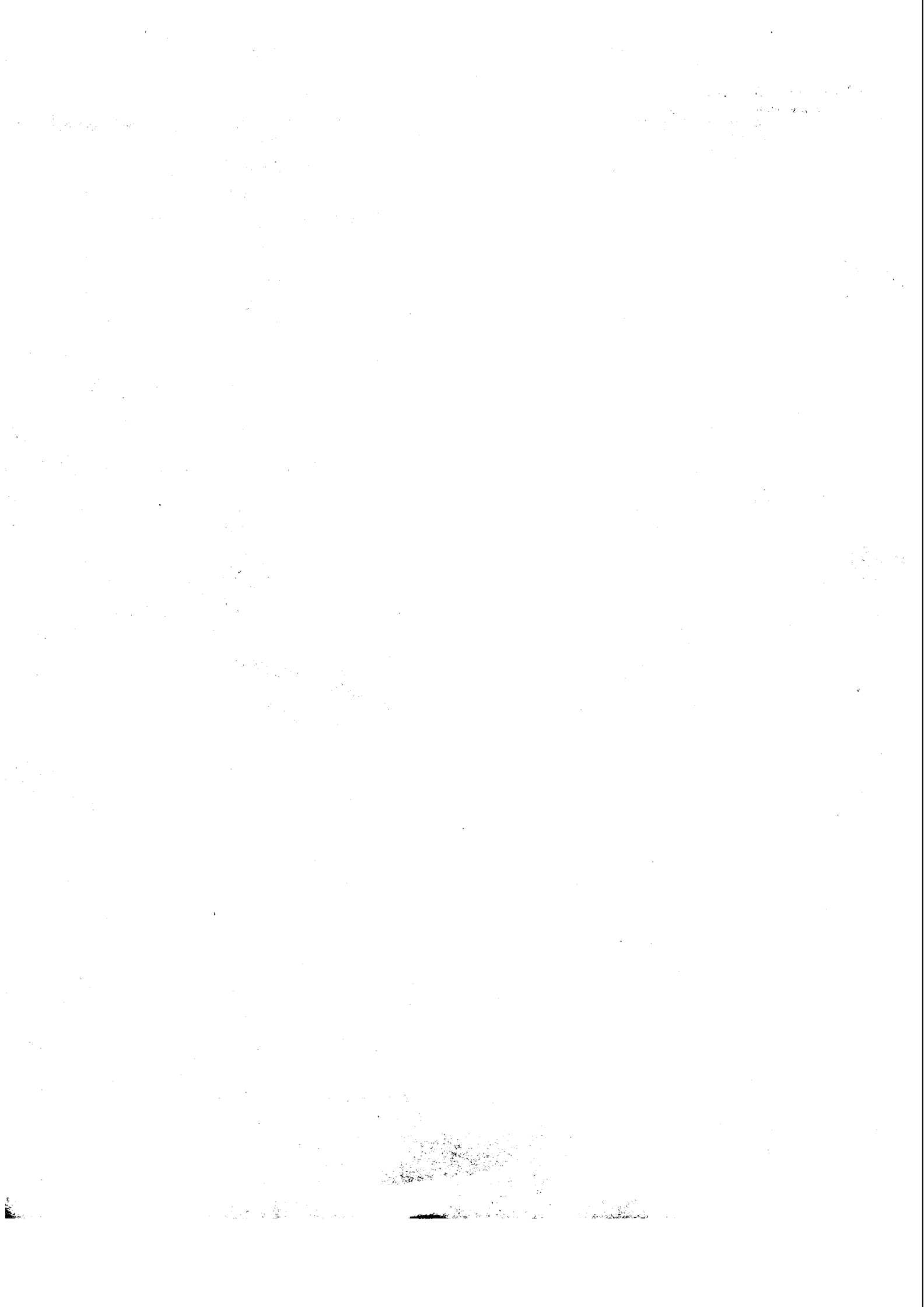
mgr Zbigniew Wojtera



WYDATKI BUDŻETU GMINY DASZYNA NA 2017 ROK

Dział	Rozdział	§	Nazwa	Plan	Z tego:										z tego:				
					Wydatki bieżące	z tego:		dotacje na zadania bieżące	świadczenia na rzecz osób fizycznych;	wydatki na programy finansowane z udziałem środków, o których mowa w art. 5 ust. 1 pkt 2 i 3	wypłaty z tytułu poręczeń i gwarancji	obsługa długu	Wydatki majątkowe	Inwestycje i zakupy inwestycyjne	w tym:				
						wydatki jednostek budżetowych,	wynagrodzenia i składki od nich naliczane								wydatki związane z realizacją ich statutowych zadań;	na programy finansowane z udziałem środków, o których mowa w art. 5 ust. 1 pkt 2 i 3,	zakup i objęcie akcji i udziałów oraz wniesienie wkładów do spółek prawa handlowego.		
																		16	17
1	2	3	4	5	6	7	8	9	10	11	12	13	14	15	16	17	18		
700			Gospodarka mieszkaniowa	przed zmianą	7 519 797,14	1 066 855,15	1 064 797,15	329 510,00	735 287,15	0,00	2 058,00	0,00	0,00	0,00	6 452 941,99	6 452 941,99	5 340 691,10	0,00	
				zmniejszenie	-500,00	-500,00	-500,00	0,00	-500,00	0,00	0,00	0,00	0,00	0,00	0,00	0,00	0,00	0,00	0,00
				zwiększenie	500,00	500,00	500,00	0,00	500,00	0,00	0,00	0,00	0,00	0,00	0,00	0,00	0,00	0,00	0,00
				po zmianach	7 519 797,14	1 066 855,15	1 064 797,15	329 510,00	735 287,15	0,00	2 058,00	0,00	0,00	0,00	0,00	6 452 941,99	6 452 941,99	5 340 691,10	0,00
70005			Gospodarka gruntami i nieruchomościami	przed zmianą	7 519 797,14	1 066 855,15	1 064 797,15	329 510,00	735 287,15	0,00	2 058,00	0,00	0,00	0,00	6 452 941,99	6 452 941,99	5 340 691,10	0,00	
				zmniejszenie	-500,00	-500,00	-500,00	0,00	-500,00	0,00	0,00	0,00	0,00	0,00	0,00	0,00	0,00	0,00	
				zwiększenie	500,00	500,00	500,00	0,00	500,00	0,00	0,00	0,00	0,00	0,00	0,00	0,00	0,00	0,00	
				po zmianach	7 519 797,14	1 066 855,15	1 064 797,15	329 510,00	735 287,15	0,00	2 058,00	0,00	0,00	0,00	0,00	6 452 941,99	6 452 941,99	5 340 691,10	0,00
		4280	Zakup usług zdrowotnych	przed zmianą	1 000,00	1 000,00	1 000,00	0,00	1 000,00	0,00	0,00	0,00	0,00	0,00	0,00	0,00	0,00	0,00	
				zmniejszenie	-500,00	-500,00	-500,00	0,00	-500,00	0,00	0,00	0,00	0,00	0,00	0,00	0,00	0,00	0,00	
				zwiększenie	0,00	0,00	0,00	0,00	0,00	0,00	0,00	0,00	0,00	0,00	0,00	0,00	0,00	0,00	
				po zmianach	500,00	500,00	500,00	0,00	500,00	0,00	0,00	0,00	0,00	0,00	0,00	0,00	0,00	0,00	
		4700	Szkolenia pracowników niebędących członkami korpusu służby cywilnej	przed zmianą	0,00	0,00	0,00	0,00	0,00	0,00	0,00	0,00	0,00	0,00	0,00	0,00	0,00	0,00	
				zmniejszenie	0,00	0,00	0,00	0,00	0,00	0,00	0,00	0,00	0,00	0,00	0,00	0,00	0,00		
				zwiększenie	500,00	500,00	500,00	0,00	500,00	0,00	0,00	0,00	0,00	0,00	0,00	0,00	0,00		
				po zmianach	500,00	500,00	500,00	0,00	500,00	0,00	0,00	0,00	0,00	0,00	0,00	0,00	0,00		
754			Bezpieczeństwo publiczne i ochrona przeciwpożarowa	przed zmianą	153 644,00	153 144,00	140 144,00	24 660,00	115 484,00	0,00	13 000,00	0,00	0,00	0,00	500,00	500,00	0,00	0,00	
				zmniejszenie	-500,00	-500,00	0,00	0,00	0,00	0,00	-500,00	0,00	0,00	0,00	0,00	0,00	0,00	0,00	
				zwiększenie	500,00	500,00	500,00	0,00	500,00	0,00	0,00	0,00	0,00	0,00	0,00	0,00	0,00		
				po zmianach	153 644,00	153 144,00	140 644,00	24 660,00	115 984,00	0,00	12 500,00	0,00	0,00	0,00	0,00	500,00	500,00	0,00	
75412			Ochotnicze straże pożarne	przed zmianą	100 829,00	100 329,00	87 329,00	24 660,00	62 669,00	0,00	13 000,00	0,00	0,00	0,00	500,00	500,00	0,00	0,00	
				zmniejszenie	-500,00	-500,00	0,00	0,00	0,00	0,00	-500,00	0,00	0,00	0,00	0,00	0,00	0,00		
				zwiększenie	500,00	500,00	500,00	0,00	500,00	0,00	0,00	0,00	0,00	0,00	0,00	0,00			
				po zmianach	100 829,00	100 329,00	87 829,00	24 660,00	63 169,00	0,00	12 500,00	0,00	0,00	0,00	0,00	500,00	500,00	0,00	
		3020	Wydatki osobowe niezaliczone do wynagrodzeń	przed zmianą	13 000,00	13 000,00	0,00	0,00	0,00	0,00	13 000,00	0,00	0,00	0,00	0,00	0,00	0,00	0,00	
				zmniejszenie	-500,00	-500,00	0,00	0,00	0,00	0,00	-500,00	0,00	0,00	0,00	0,00	0,00	0,00		
				zwiększenie	0,00	0,00	0,00	0,00	0,00	0,00	0,00	0,00	0,00	0,00	0,00	0,00			
				po zmianach	12 500,00	12 500,00	0,00	0,00	0,00	0,00	12 500,00	0,00	0,00	0,00	0,00	0,00	0,00		
		4270	Zakup usług remontowych	przed zmianą	5 500,00	5 500,00	5 500,00	0,00	5 500,00	0,00	0,00	0,00	0,00	0,00	0,00	0,00	0,00	0,00	
				zmniejszenie	0,00	0,00	0,00	0,00	0,00	0,00	0,00	0,00	0,00	0,00	0,00	0,00			
				zwiększenie	500,00	500,00	500,00	0,00	500,00	0,00	0,00	0,00	0,00	0,00	0,00	0,00			
				po zmianach	6 000,00	6 000,00	6 000,00	0,00	6 000,00	0,00	0,00	0,00	0,00	0,00	0,00	0,00			
801			Oświata i wychowanie	przed zmianą	4 621 094,37	4 396 094,37	4 115 319,97	3 198 048,70	917 271,27	86 548,40	194 226,00	0,00	0,00	0,00	225 000,00	225 000,00	0,00	0,00	
				zmniejszenie	-458 558,90	-458 558,90	-436 393,65	-317 920,21	-118 473,44	0,00	-22 165,25	0,00	0,00	0,00	0,00	0,00	0,00		
				zwiększenie	458 558,90	458 558,90	436 393,65	317 920,21	118 473,44	0,00	22 165,25	0,00	0,00	0,00	0,00	0,00			
				po zmianach	4 621 094,37	4 396 094,37	4 115 319,97	3 198 048,70	917 271,27	86 548,40	194 226,00	0,00	0,00	0,00	0,00	225 000,00	225 000,00	0,00	
80101			Szkoły podstawowe	przed zmianą	2 534 051,30	2 309 051,30	2 199 561,30	1 818 800,36	380 760,94	0,00	109 490,00	0,00	0,00	0,00	225 000,00	225 000,00	0,00	0,00	
				zmniejszenie	-24,75	-24,75	-24,75	0,00	-24,75	0,00	0,00	0,00	0,00	0,00	0,00	0,00			
				zwiększenie	458 558,90	458 558,90	436 393,65	317 920,21	118 473,44	0,00	22 165,25	0,00	0,00	0,00	0,00	0,00			
				po zmianach	2 992 585,45	2 767 585,45	2 635 930,20	2 136 720,57	499 209,63	0,00	131 655,25	0,00	0,00	0,00	0,00	225 000,00	225 000,00	0,00	
		3020	Wydatki osobowe niezaliczone do wynagrodzeń	przed zmianą	109 490,00	109 490,00	0,00	0,00	0,00	0,00	109 490,00	0,00	0,00	0,00	0,00	0,00	0,00	0,00	
				zmniejszenie	0,00	0,00	0,00	0,00	0,00	0,00	0,00	0,00	0,00	0,00	0,00	0,00			
				zwiększenie	22 165,25	22 165,25	0,00	0,00	0,00	0,00	22 165,25	0,00	0,00	0,00	0,00	0,00			
				po zmianach	131 655,25	131 655,25	0,00	0,00	0,00	0,00	131 655,25	0,00	0,00	0,00	0,00	0,00			

Dział	Rozdział	§	Nazwa	Plan	5	6	7	8	9	10	11	12	13	14	15	16	17	18	
4010			Wynagrodzenia osobowe pracowników	zwiększenie	0,00	249 943,00	249 943,00	0,00	0,00	0,00	0,00	0,00	0,00	0,00	0,00	0,00	0,00	0,00	
				przed zmianą	1 398 128,64	1 398 128,64	1 398 128,64	0,00	0,00	0,00	0,00	0,00	0,00	0,00	0,00	0,00	0,00	0,00	0,00
4040			Dotkowe wynagrodzenie roczne	zwiększenie	0,00	0,00	0,00	0,00	0,00	0,00	0,00	0,00	0,00	0,00	0,00	0,00	0,00	0,00	
				przed zmianą	98 481,72	98 481,72	98 481,72	0,00	0,00	0,00	0,00	0,00	0,00	0,00	0,00	0,00	0,00	0,00	0,00
4110			Składki na ubezpieczenia społeczne	zwiększenie	0,00	49 029,93	49 029,93	0,00	0,00	0,00	0,00	0,00	0,00	0,00	0,00	0,00	0,00	0,00	
				przed zmianą	273 171,00	273 171,00	273 171,00	0,00	0,00	0,00	0,00	0,00	0,00	0,00	0,00	0,00	0,00	0,00	0,00
4120			Składki na Fundusz Pracy	zwiększenie	0,00	10 261,06	10 261,06	0,00	0,00	0,00	0,00	0,00	0,00	0,00	0,00	0,00	0,00	0,00	0,00
				przed zmianą	49 836,06	49 836,06	49 836,06	0,00	0,00	0,00	0,00	0,00	0,00	0,00	0,00	0,00	0,00	0,00	0,00
4170			Wynagrodzenia bezosobowe	zwiększenie	0,00	8 666,00	8 666,00	0,00	0,00	0,00	0,00	0,00	0,00	0,00	0,00	0,00	0,00	0,00	0,00
				przed zmianą	9 444,00	9 444,00	9 444,00	0,00	0,00	0,00	0,00	0,00	0,00	0,00	0,00	0,00	0,00	0,00	0,00
4210			Zakup materiałów i wyposażenia	zwiększenie	0,00	5 736,36	5 736,36	0,00	0,00	0,00	0,00	0,00	0,00	0,00	0,00	0,00	0,00	0,00	0,00
				przed zmianą	29 908,76	29 908,76	29 908,76	0,00	0,00	0,00	0,00	0,00	0,00	0,00	0,00	0,00	0,00	0,00	0,00
4240			Zakup środków dydaktycznych i książek	zwiększenie	0,00	1 619,75	1 619,75	0,00	0,00	0,00	0,00	0,00	0,00	0,00	0,00	0,00	0,00	0,00	0,00
				przed zmianą	33 063,00	33 063,00	33 063,00	0,00	0,00	0,00	0,00	0,00	0,00	0,00	0,00	0,00	0,00	0,00	0,00
4260			Zakup energii	zwiększenie	0,00	0,00	0,00	0,00	0,00	0,00	0,00	0,00	0,00	0,00	0,00	0,00	0,00	0,00	0,00
				przed zmianą	170 852,00	170 852,00	170 852,00	0,00	0,00	0,00	0,00	0,00	0,00	0,00	0,00	0,00	0,00	0,00	0,00
4270			Zakup usług remontowych	zwiększenie	0,00	5 000,00	5 000,00	0,00	0,00	0,00	0,00	0,00	0,00	0,00	0,00	0,00	0,00	0,00	0,00
				przed zmianą	3 000,00	3 000,00	3 000,00	0,00	0,00	0,00	0,00	0,00	0,00	0,00	0,00	0,00	0,00	0,00	0,00
4280			Zakup usług zdrowotnych	zwiększenie	0,00	600,00	600,00	0,00	0,00	0,00	0,00	0,00	0,00	0,00	0,00	0,00	0,00	0,00	0,00
				przed zmianą	1 300,00	1 300,00	1 300,00	0,00	0,00	0,00	0,00	0,00	0,00	0,00	0,00	0,00	0,00	0,00	0,00
4300			Zakup usług pozostałych	zwiększenie	0,00	40 050,00	40 050,00	0,00	0,00	0,00	0,00	0,00	0,00	0,00	0,00	0,00	0,00	0,00	0,00
				przed zmianą	1 900,00	1 900,00	1 900,00	0,00	0,00	0,00	0,00	0,00	0,00	0,00	0,00	0,00	0,00	0,00	0,00
4360			Opłaty z tytułu zakupu usług telekomunikacyjnych	zwiększenie	0,00	2 800,00	2 800,00	0,00	0,00	0,00	0,00	0,00	0,00	0,00	0,00	0,00	0,00	0,00	0,00
				przed zmianą	2 800,00	2 800,00	2 800,00	0,00	0,00	0,00	0,00	0,00	0,00	0,00	0,00	0,00	0,00	0,00	0,00

Dział	Rozdział	§	Nazwa	Plan	Z tego										Wydanki majątkowe	z tego:		
					Wydanki bieżące	z tego:		dotacje na zadania bieżące	świadczenia na rzecz osób fizycznych;	wydatki na programy finansowane z udziałem środków, o których mowa w art. 5 ust. 1 pkt 2 i 3	wypłaty z tytułu poręczeń i gwarancji	obsługa długu	inwestycje i zakupy inwestycyjne	w tym:				
						wydatki jednostek budżetowych,	wynagrodzenia i składki od nich naliczane							wydatki związane z realizacją ich statutowych zadań;		na programy finansowane z udziałem środków, o których mowa w art. 5 ust. 1 pkt 2 i 3,	zakup i objęcie akcji i udziałów oraz wniesienie wkładów do spółek prawa handlowego.	
																		16
1	2	3	4	5	6	7	8	9	10	11	12	13	14	15	16	17	18	
		4410	Podróż służbowe krajowe	przed zmianą	3 000,00	3 000,00	3 000,00	0,00	3 000,00	0,00	0,00	0,00	0,00	0,00	0,00	0,00	0,00	0,00
				zmniejszenie	0,00	0,00	0,00	0,00	0,00	0,00	0,00	0,00	0,00	0,00	0,00	0,00	0,00	0,00
				zwiększenie	402,22	402,22	402,22	0,00	402,22	0,00	0,00	0,00	0,00	0,00	0,00	0,00	0,00	0,00
				po zmianach	3 402,22	3 402,22	3 402,22	0,00	3 402,22	0,00	0,00	0,00	0,00	0,00	0,00	0,00	0,00	0,00
		4430	Różne opłaty i składki	przed zmianą	2 000,00	2 000,00	2 000,00	0,00	2 000,00	0,00	0,00	0,00	0,00	0,00	0,00	0,00	0,00	0,00
				zmniejszenie	0,00	0,00	0,00	0,00	0,00	0,00	0,00	0,00	0,00	0,00	0,00	0,00	0,00	0,00
				zwiększenie	330,87	330,87	330,87	0,00	330,87	0,00	0,00	0,00	0,00	0,00	0,00	0,00	0,00	0,00
				po zmianach	2 330,87	2 330,87	2 330,87	0,00	2 330,87	0,00	0,00	0,00	0,00	0,00	0,00	0,00	0,00	0,00
		4440	Odpiły na zakładowy fundusz świadczeń socjalnych	przed zmianą	93 467,18	93 467,18	93 467,18	0,00	93 467,18	0,00	0,00	0,00	0,00	0,00	0,00	0,00	0,00	0,00
				zmniejszenie	0,00	0,00	0,00	0,00	0,00	0,00	0,00	0,00	0,00	0,00	0,00	0,00	0,00	0,00
				zwiększenie	9 708,97	9 708,97	9 708,97	0,00	9 708,97	0,00	0,00	0,00	0,00	0,00	0,00	0,00	0,00	0,00
				po zmianach	103 176,15	103 176,15	103 176,15	0,00	103 176,15	0,00	0,00	0,00	0,00	0,00	0,00	0,00	0,00	0,00
		4700	Szkolenia pracowników niebędących członkami korpusu służby cywilnej	przed zmianą	1 200,00	1 200,00	1 200,00	0,00	1 200,00	0,00	0,00	0,00	0,00	0,00	0,00	0,00	0,00	0,00
				zmniejszenie	0,00	0,00	0,00	0,00	0,00	0,00	0,00	0,00	0,00	0,00	0,00	0,00	0,00	0,00
				zwiększenie	500,00	500,00	500,00	0,00	500,00	0,00	0,00	0,00	0,00	0,00	0,00	0,00	0,00	0,00
				po zmianach	1 700,00	1 700,00	1 700,00	0,00	1 700,00	0,00	0,00	0,00	0,00	0,00	0,00	0,00	0,00	0,00
	80110	Główna		przed zmianą	1 244 218,31	1 244 218,31	1 181 123,31	843 096,34	238 026,97	0,00	63 095,00	0,00	0,00	0,00	0,00	0,00	0,00	0,00
				zmniejszenie	-458 534,15	-458 534,15	-436 368,90	-317 920,21	-118 448,69	0,00	-22 165,25	0,00	0,00	0,00	0,00	0,00	0,00	0,00
				zwiększenie	0,00	0,00	0,00	0,00	0,00	0,00	0,00	0,00	0,00	0,00	0,00	0,00	0,00	0,00
				po zmianach	785 684,16	785 684,16	744 754,41	625 176,13	119 578,28	0,00	40 929,75	0,00	0,00	0,00	0,00	0,00	0,00	0,00
		3020	Wydatki osobowe niezaliczone do wynagrodzeń	przed zmianą	63 095,00	63 095,00	0,00	0,00	0,00	0,00	63 095,00	0,00	0,00	0,00	0,00	0,00	0,00	0,00
				zmniejszenie	-22 165,25	-22 165,25	0,00	0,00	0,00	0,00	-22 165,25	0,00	0,00	0,00	0,00	0,00	0,00	0,00
				zwiększenie	0,00	0,00	0,00	0,00	0,00	0,00	0,00	0,00	0,00	0,00	0,00	0,00	0,00	0,00
				po zmianach	40 929,75	40 929,75	0,00	0,00	0,00	0,00	40 929,75	0,00	0,00	0,00	0,00	0,00	0,00	0,00
		4010	Wynagrodzenia osobowe pracowników	przed zmianą	707 642,76	707 642,76	707 642,76	707 642,76	0,00	0,00	0,00	0,00	0,00	0,00	0,00	0,00	0,00	0,00
				zmniejszenie	-249 943,00	-249 943,00	-249 943,00	-249 943,00	0,00	0,00	0,00	0,00	0,00	0,00	0,00	0,00	0,00	0,00
				zwiększenie	0,00	0,00	0,00	0,00	0,00	0,00	0,00	0,00	0,00	0,00	0,00	0,00	0,00	0,00
				po zmianach	457 699,76	457 699,76	457 699,76	457 699,76	0,00	0,00	0,00	0,00	0,00	0,00	0,00	0,00	0,00	0,00
		4040	Dodatkowe wynagrodzenie roczne	przed zmianą	57 463,58	57 463,58	57 463,58	57 463,58	0,00	0,00	0,00	0,00	0,00	0,00	0,00	0,00	0,00	0,00
				zmniejszenie	-0,22	-0,22	-0,22	-0,22	0,00	0,00	0,00	0,00	0,00	0,00	0,00	0,00	0,00	0,00
				zwiększenie	0,00	0,00	0,00	0,00	0,00	0,00	0,00	0,00	0,00	0,00	0,00	0,00	0,00	0,00
				po zmianach	57 463,36	57 463,36	57 463,36	57 463,36	0,00	0,00	0,00	0,00	0,00	0,00	0,00	0,00	0,00	0,00
		4110	Składki na ubezpieczenia społeczne	przed zmianą	144 100,00	144 100,00	144 100,00	144 100,00	0,00	0,00	0,00	0,00	0,00	0,00	0,00	0,00	0,00	0,00
				zmniejszenie	-49 029,93	-49 029,93	-49 029,93	-49 029,93	0,00	0,00	0,00	0,00	0,00	0,00	0,00	0,00	0,00	0,00
				zwiększenie	0,00	0,00	0,00	0,00	0,00	0,00	0,00	0,00	0,00	0,00	0,00	0,00	0,00	0,00
				po zmianach	95 070,07	95 070,07	95 070,07	95 070,07	0,00	0,00	0,00	0,00	0,00	0,00	0,00	0,00	0,00	0,00
		4120	Składki na Fundusz Pracy	przed zmianą	21 490,00	21 490,00	21 490,00	21 490,00	0,00	0,00	0,00	0,00	0,00	0,00	0,00	0,00	0,00	0,00
				zmniejszenie	-10 261,06	-10 261,06	-10 261,06	-10 261,06	0,00	0,00	0,00	0,00	0,00	0,00	0,00	0,00	0,00	0,00
				zwiększenie	0,00	0,00	0,00	0,00	0,00	0,00	0,00	0,00	0,00	0,00	0,00	0,00	0,00	0,00
				po zmianach	11 228,94	11 228,94	11 228,94	11 228,94	0,00	0,00	0,00	0,00	0,00	0,00	0,00	0,00	0,00	0,00
		4170	Wynagrodzenia bezosobowe	przed zmianą	12 400,00	12 400,00	12 400,00	12 400,00	0,00	0,00	0,00	0,00	0,00	0,00	0,00	0,00	0,00	0,00
				zmniejszenie	-8 686,00	-8 686,00	-8 686,00	-8 686,00	0,00	0,00	0,00	0,00	0,00	0,00	0,00	0,00	0,00	0,00
				zwiększenie	0,00	0,00	0,00	0,00	0,00	0,00	0,00	0,00	0,00	0,00	0,00	0,00	0,00	0,00
				po zmianach	3 714,00	3 714,00	3 714,00	3 714,00	0,00	0,00	0,00	0,00	0,00	0,00	0,00	0,00	0,00	0,00
		4210	Zakup materiałów i wyposażenia	przed zmianą	13 563,00	13 563,00	13 563,00	0,00	13 563,00	0,00	0,00	0,00	0,00	0,00	0,00	0,00	0,00	0,00
				zmniejszenie	-5 736,36	-5 736,36	-5 736,36	0,00	-5 736,36	0,00	0,00	0,00	0,00	0,00	0,00	0,00	0,00	0,00
				zwiększenie	0,00	0,00	0,00	0,00	0,00	0,00	0,00	0,00	0,00	0,00	0,00	0,00	0,00	0,00
				po zmianach	7 826,64	7 826,64	7 826,64	0,00	7 826,64	0,00	0,00	0,00	0,00	0,00	0,00	0,00	0,00	0,00

Dział	Rozdział	5	Nazwa	Plan	5	6	7	Z tego:		Z tego:						15	Z tego:		18			
								Wydatki bieżące	Wydatki na wydatki jednostek budżetowych	Wydatki na wynagrodzenia i składowki od nich należane	Wydatki związane z realizacją zadań statystycznych	dotyczące na zadania bieżące	Świadczenia na rzecz osób fizycznych	Wydatki na finansowanie z udziałem środków, o których mowa w art. 5 ust. 1 pkt 2 i 3	Wypłaty z tytułu poroczeń gwarancyjnych		obsługa długu	Wydatki majątkowe		inwestycje i zakupy inwestycyjne	W tym:	na programy finansowanie z udziałem środków, o których mowa w art. 5 ust. 1 pkt 2 i 3
		1			2	3	4	5	6	7	8	9	10	11	12	13	14	15	16	17	18	
		4240	Zakup środków dydaktycznych i książek	przed zmianą 13 287,00 zmniejszenie -1 595,00 zwiększenie 0,00	13 287,00 -1 595,00 0,00	13 287,00 -1 595,00 0,00	0,00 0,00 0,00	0,00 0,00 0,00	0,00 0,00 0,00	0,00 0,00 0,00	0,00 0,00 0,00	0,00 0,00 0,00	0,00 0,00 0,00	0,00 0,00 0,00	0,00 0,00 0,00	0,00 0,00 0,00	0,00 0,00 0,00	0,00 0,00 0,00	0,00 0,00 0,00	0,00 0,00 0,00	0,00 0,00 0,00	
		4280	Zakup energii	po zmianach 11 682,00 przed zmianą 150 341,10 zmniejszenie -93 145,92 zwiększenie 0,00	11 682,00 150 341,10 -93 145,92 0,00	11 682,00 150 341,10 -93 145,92 0,00	0,00 0,00 0,00 0,00	0,00 0,00 0,00 0,00	0,00 0,00 0,00 0,00	0,00 0,00 0,00 0,00	0,00 0,00 0,00 0,00	0,00 0,00 0,00 0,00	0,00 0,00 0,00 0,00	0,00 0,00 0,00 0,00	0,00 0,00 0,00 0,00	0,00 0,00 0,00 0,00	0,00 0,00 0,00 0,00	0,00 0,00 0,00 0,00	0,00 0,00 0,00 0,00	0,00 0,00 0,00 0,00	0,00 0,00 0,00 0,00	
		4270	Zakup usług inżynierskich	po zmianach 5 000,00 przed zmianą 5 000,00 zmniejszenie -5 000,00 zwiększenie 0,00	5 000,00 5 000,00 -5 000,00 0,00	5 000,00 5 000,00 -5 000,00 0,00	0,00 0,00 0,00 0,00	0,00 0,00 0,00 0,00	0,00 0,00 0,00 0,00	0,00 0,00 0,00 0,00	0,00 0,00 0,00 0,00	0,00 0,00 0,00 0,00	0,00 0,00 0,00 0,00	0,00 0,00 0,00 0,00	0,00 0,00 0,00 0,00	0,00 0,00 0,00 0,00	0,00 0,00 0,00 0,00	0,00 0,00 0,00 0,00	0,00 0,00 0,00 0,00	0,00 0,00 0,00 0,00	0,00 0,00 0,00 0,00	0,00 0,00 0,00 0,00
		4280	Zakup usług inżynierskich	po zmianach 4 000,00 przed zmianą 4 000,00 zmniejszenie -4 000,00 zwiększenie 0,00	4 000,00 4 000,00 -4 000,00 0,00	4 000,00 4 000,00 -4 000,00 0,00	0,00 0,00 0,00 0,00	0,00 0,00 0,00 0,00	0,00 0,00 0,00 0,00	0,00 0,00 0,00 0,00	0,00 0,00 0,00 0,00	0,00 0,00 0,00 0,00	0,00 0,00 0,00 0,00	0,00 0,00 0,00 0,00	0,00 0,00 0,00 0,00	0,00 0,00 0,00 0,00	0,00 0,00 0,00 0,00	0,00 0,00 0,00 0,00	0,00 0,00 0,00 0,00	0,00 0,00 0,00 0,00	0,00 0,00 0,00 0,00	0,00 0,00 0,00 0,00
		4300	Zakup usług pozostałych	po zmianach 10 000,00 przed zmianą 10 000,00 zmniejszenie -98,10 zwiększenie 0,00	10 000,00 10 000,00 -98,10 0,00	10 000,00 10 000,00 -98,10 0,00	0,00 0,00 0,00 0,00	0,00 0,00 0,00 0,00	0,00 0,00 0,00 0,00	0,00 0,00 0,00 0,00	0,00 0,00 0,00 0,00	0,00 0,00 0,00 0,00	0,00 0,00 0,00 0,00	0,00 0,00 0,00 0,00	0,00 0,00 0,00 0,00	0,00 0,00 0,00 0,00	0,00 0,00 0,00 0,00	0,00 0,00 0,00 0,00	0,00 0,00 0,00 0,00	0,00 0,00 0,00 0,00	0,00 0,00 0,00 0,00	0,00 0,00 0,00 0,00
		4360	Opłaty z tytułu zakupu usług informatycznych	po zmianach 9 981,90 przed zmianą 3 500,00 zmniejszenie -1 391,25 zwiększenie 0,00	9 981,90 3 500,00 -1 391,25 0,00	9 981,90 3 500,00 -1 391,25 0,00	0,00 0,00 0,00 0,00	0,00 0,00 0,00 0,00	0,00 0,00 0,00 0,00	0,00 0,00 0,00 0,00	0,00 0,00 0,00 0,00	0,00 0,00 0,00 0,00	0,00 0,00 0,00 0,00	0,00 0,00 0,00 0,00	0,00 0,00 0,00 0,00	0,00 0,00 0,00 0,00	0,00 0,00 0,00 0,00	0,00 0,00 0,00 0,00	0,00 0,00 0,00 0,00	0,00 0,00 0,00 0,00	0,00 0,00 0,00 0,00	0,00 0,00 0,00 0,00
		4410	Podatki akcyzowe krajowe	po zmianach 597,78 przed zmianą 1 000,00 zmniejszenie -330,87 zwiększenie 0,00	597,78 1 000,00 -330,87 0,00	597,78 1 000,00 -330,87 0,00	0,00 0,00 0,00 0,00	0,00 0,00 0,00 0,00	0,00 0,00 0,00 0,00	0,00 0,00 0,00 0,00	0,00 0,00 0,00 0,00	0,00 0,00 0,00 0,00	0,00 0,00 0,00 0,00	0,00 0,00 0,00 0,00	0,00 0,00 0,00 0,00	0,00 0,00 0,00 0,00	0,00 0,00 0,00 0,00	0,00 0,00 0,00 0,00	0,00 0,00 0,00 0,00	0,00 0,00 0,00 0,00	0,00 0,00 0,00 0,00	0,00 0,00 0,00 0,00
		4430	Różne opłaty i składki	po zmianach 689,13 przed zmianą 38 835,87 zmniejszenie -9 708,87 zwiększenie 0,00	689,13 38 835,87 -9 708,87 0,00	689,13 38 835,87 -9 708,87 0,00	0,00 0,00 0,00 0,00	0,00 0,00 0,00 0,00	0,00 0,00 0,00 0,00	0,00 0,00 0,00 0,00	0,00 0,00 0,00 0,00	0,00 0,00 0,00 0,00	0,00 0,00 0,00 0,00	0,00 0,00 0,00 0,00	0,00 0,00 0,00 0,00	0,00 0,00 0,00 0,00	0,00 0,00 0,00 0,00	0,00 0,00 0,00 0,00	0,00 0,00 0,00 0,00	0,00 0,00 0,00 0,00	0,00 0,00 0,00 0,00	0,00 0,00 0,00 0,00
		4440	Opłaty na zakładowy fundusz świadczeń socjalnych	po zmianach 29 128,80 przed zmianą 500,00 zmniejszenie -500,00 zwiększenie 0,00	29 128,80 500,00 -500,00 0,00	29 128,80 500,00 -500,00 0,00	0,00 0,00 0,00 0,00	0,00 0,00 0,00 0,00	0,00 0,00 0,00 0,00	0,00 0,00 0,00 0,00	0,00 0,00 0,00 0,00	0,00 0,00 0,00 0,00	0,00 0,00 0,00 0,00	0,00 0,00 0,00 0,00	0,00 0,00 0,00 0,00	0,00 0,00 0,00 0,00	0,00 0,00 0,00 0,00	0,00 0,00 0,00 0,00	0,00 0,00 0,00 0,00	0,00 0,00 0,00 0,00	0,00 0,00 0,00 0,00	0,00 0,00 0,00 0,00
		900	Gospodarka komunalna i ochrona środowiska	po zmianach 994 023,12 przed zmianą -3 700,00 zmniejszenie 3 700,00 zwiększenie 0,00	994 023,12 -3 700,00 3 700,00 0,00	994 023,12 -3 700,00 3 700,00 0,00	0,00 0,00 0,00 0,00	0,00 0,00 0,00 0,00	0,00 0,00 0,00 0,00	0,00 0,00 0,00 0,00	0,00 0,00 0,00 0,00	0,00 0,00 0,00 0,00	0,00 0,00 0,00 0,00	0,00 0,00 0,00 0,00	0,00 0,00 0,00 0,00	0,00 0,00 0,00 0,00	0,00 0,00 0,00 0,00	0,00 0,00 0,00 0,00	0,00 0,00 0,00 0,00	0,00 0,00 0,00 0,00	0,00 0,00 0,00 0,00	0,00 0,00 0,00 0,00
		90003	Oczyszczanie ścieków	po zmianach 75 145,66 przed zmianą 75 145,66 zmniejszenie -1 600,00 zwiększenie 1 600,00	75 145,66 75 145,66 -1 600,00 1 600,00	75 145,66 75 145,66 -1 600,00 1 600,00	0,00 0,00 0,00 0,00	0,00 0,00 0,00 0,00	0,00 0,00 0,00 0,00	0,00 0,00 0,00 0,00	0,00 0,00 0,00 0,00	0,00 0,00 0,00 0,00	0,00 0,00 0,00 0,00	0,00 0,00 0,00 0,00	0,00 0,00 0,00 0,00	0,00 0,00 0,00 0,00	0,00 0,00 0,00 0,00	0,00 0,00 0,00 0,00	0,00 0,00 0,00 0,00	0,00 0,00 0,00 0,00	0,00 0,00 0,00 0,00	0,00 0,00 0,00 0,00

