

ZARZĄDZENIE NR 93/2017
WÓJTA GMINY DASZYNA
z dnia 11 grudnia 2017 roku

w sprawie wykonania Uchwały Nr LIII/280/2017 Rady Gminy w Daszynie
z dnia 08.12.2017 r. w sprawie zmian w budżecie gminy Daszyna na 2017 rok

Na podstawie art. 30 ust. 2, pkt 4 ustawy z dnia 8 marca 1990 r. o samorządzie gminnym
(tekst jednolity Dz. U.2017, poz. 1875), art. 247 ust. 1 ustawy z dnia 27 sierpnia 2009 r. o finansach
publicznych (tekst jednolity Dz. U.2017, poz. 2077)

Wójt Gminy zarządza, co następuje:

§ 1. Ustala się układ wykonawczy wydatków budżetu gminy zgodnie z poniższym
wykazem obejmującym plany finansowe poszczególnych jednostek:

- Szkoła Podstawowa w Daszynie – załącznik nr 1,
- Publiczna Szkoła Podstawowa w Mazewie – załącznik nr 2,
- Urząd Gminy w Daszynie – załącznik nr 5.

§ 2. Przekazuje się ustalenia niniejszego Zarządzenia do wiadomości i stosowania kierownikowi
jednostki budżetowej Gminy.

§ 3. Zarządzenie wchodzi w życie z dniem podjęcia.

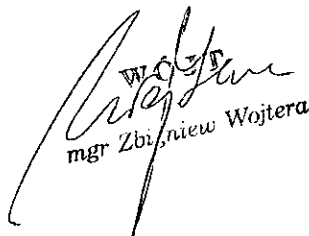
mgr Zbigniew Wojtera

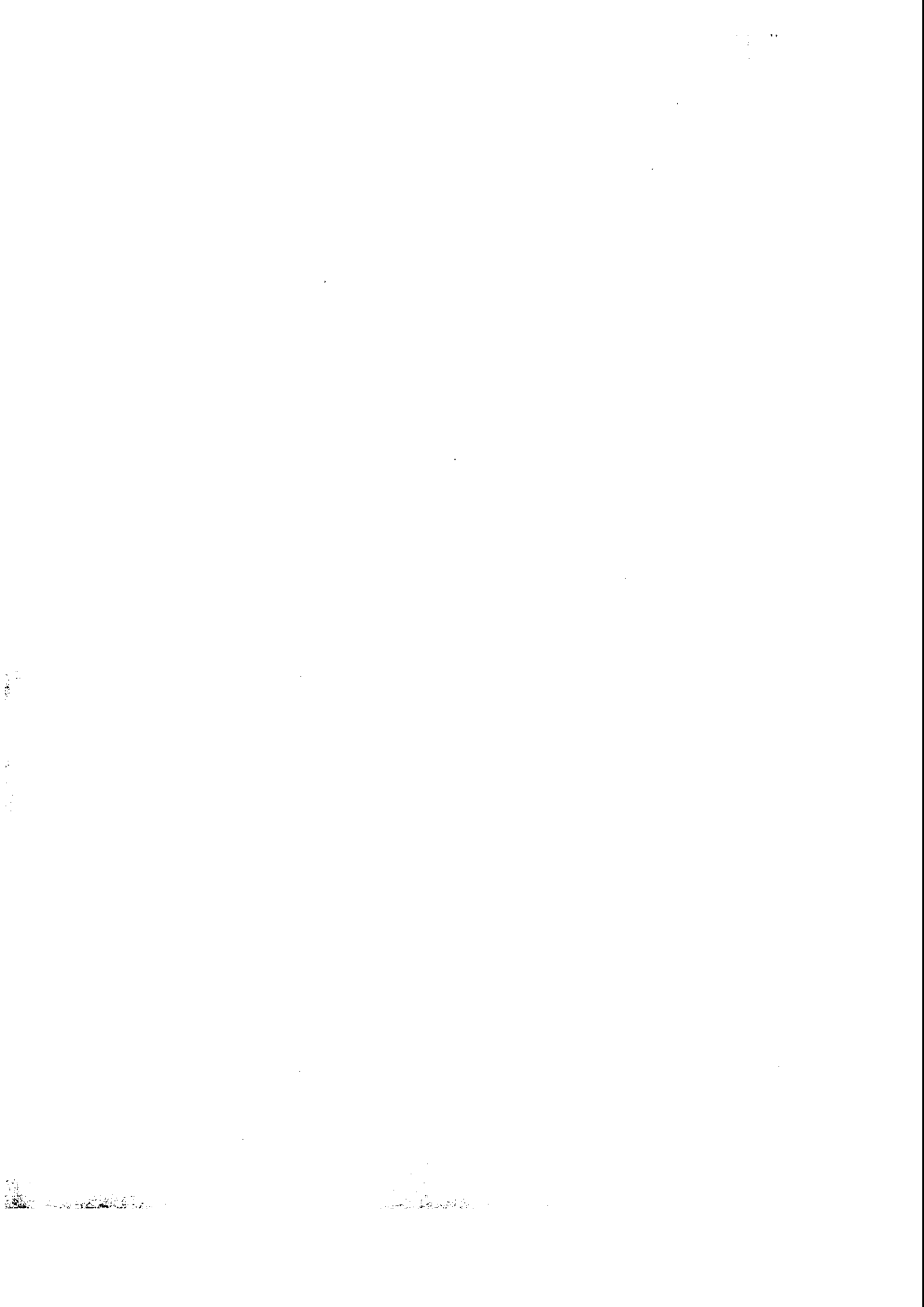

Zerqownik M.1

WYDATKI BUDŻETU GMINY DASZYNA NA 2017 ROK - Szkoła Podstawowa w Daszynie

Dział	Rozdział	§	Nazwa	z tego:										z tego:							
				Plan	Wydatki budżetu	Wydatki jednostek budżetowych,	wydatki pokrywane z budżetów jednostek budżetowych	wynagrodzenia i składki od nich naliczane	Wydatki na wynagrodzenia i składki od nich naliczane	dotacje na zadania bieżące	świadczenia na rzecz osób fizycznych;	Wydatki na programy finansowane z środków o których mowa w art. 5 ust. 1 pkt 2 i 3	wypłaty z tytułu poręczeń i gwarancji	obsługa długu	Wydatki majątkowe	inwestycje i zakupy inwestycyjne	w tym: na programy finansowane z udziałem środków, o których mowa w art. 5 ust. 1 pkt 2 i 3	zakup i objęcie akcji i udziałów oraz wniesienie wkładów do spółek prawa handlowego.			
1	2	3	4	5	6	7	8	9	10	11	12	13	14	15	16	17	18				
801	Oświata i wychowanie	4	przed zmianą	2 654 853,92	2 654 853,92	2 521 878,92	2 662 627,70	459 051,22	0,00	133 175,00	0,00	0,00	0,00	0,00	0,00	0,00	0,00	0,00			
			zmniejszenie	-159 203,00	-159 203,00	-159 203,00	-159 203,00	0,00	0,00	0,00	0,00	0,00	0,00	0,00	0,00	0,00	0,00	0,00	0,00		
			zwiększenie	2 812,20	2 812,20	2 812,20	1 800,00	1 012,20	0,00	0,00	0,00	0,00	0,00	0,00	0,00	0,00	0,00	0,00	0,00		
			po zmianach	2 498 463,12	2 498 463,12	2 365 488,12	1 805 224,70	460 063,42	0,00	133 175,00	0,00	0,00	0,00	0,00	0,00	0,00	0,00	0,00	0,00	0,00	
			przed zmianą	1 826 984,42	1 826 984,42	1 546 540,17	1 257 542,57	288 997,60	0,00	80 444,25	0,00	0,00	0,00	0,00	0,00	0,00	0,00	0,00	0,00	0,00	
			zmniejszenie	-84 703,00	-84 703,00	-84 703,00	-84 703,00	0,00	0,00	0,00	0,00	0,00	0,00	0,00	0,00	0,00	0,00	0,00	0,00	0,00	
			zwiększenie	1 012,20	1 012,20	1 012,20	1 012,20	0,00	0,00	1 012,20	0,00	0,00	0,00	0,00	0,00	0,00	0,00	0,00	0,00	0,00	
			po zmianach	1 533 293,62	1 533 293,62	1 462 849,37	1 182 839,57	280 008,60	0,00	80 444,25	0,00	0,00	0,00	0,00	0,00	0,00	0,00	0,00	0,00	0,00	
			przed zmianą	974 898,64	974 898,64	974 898,64	974 898,64	974 898,64	0,00	0,00	0,00	0,00	0,00	0,00	0,00	0,00	0,00	0,00	0,00	0,00	
			zmniejszenie	-61 203,00	-61 203,00	-61 203,00	-61 203,00	0,00	0,00	0,00	0,00	0,00	0,00	0,00	0,00	0,00	0,00	0,00	0,00	0,00	
zwiększenie	0,00	0,00	0,00	0,00	0,00	0,00	0,00	0,00	0,00	0,00	0,00	0,00	0,00	0,00	0,00	0,00	0,00				
po zmianach	913 695,64	913 695,64	913 695,64	913 695,64	913 695,64	0,00	0,00	0,00	0,00	0,00	0,00	0,00	0,00	0,00	0,00	0,00	0,00				
4110	Stosunki społeczne	4010	przed zmianą	191 879,93	191 879,93	191 879,93	191 879,93	191 879,93	0,00	0,00	0,00	0,00	0,00	0,00	0,00	0,00	0,00	0,00			
			zmniejszenie	-19 000,00	-19 000,00	-19 000,00	-19 000,00	0,00	0,00	0,00	0,00	0,00	0,00	0,00	0,00	0,00	0,00	0,00	0,00		
			zwiększenie	0,00	0,00	0,00	0,00	0,00	0,00	0,00	0,00	0,00	0,00	0,00	0,00	0,00	0,00	0,00	0,00		
			po zmianach	172 879,93	172 879,93	172 879,93	172 879,93	172 879,93	0,00	0,00	0,00	0,00	0,00	0,00	0,00	0,00	0,00	0,00	0,00		
			przed zmianą	31 761,06	31 761,06	31 761,06	31 761,06	31 761,06	0,00	0,00	0,00	0,00	0,00	0,00	0,00	0,00	0,00	0,00	0,00		
			zmniejszenie	-14 500,00	-14 500,00	-14 500,00	-14 500,00	0,00	0,00	0,00	0,00	0,00	0,00	0,00	0,00	0,00	0,00	0,00	0,00	0,00	
			zwiększenie	0,00	0,00	0,00	0,00	0,00	0,00	0,00	0,00	0,00	0,00	0,00	0,00	0,00	0,00	0,00	0,00		
			po zmianach	17 261,06	17 261,06	17 261,06	17 261,06	17 261,06	0,00	0,00	0,00	0,00	0,00	0,00	0,00	0,00	0,00	0,00	0,00		
			przed zmianą	20 307,32	20 307,32	20 307,32	20 307,32	20 307,32	0,00	0,00	0,00	0,00	0,00	0,00	0,00	0,00	0,00	0,00	0,00		
			zmniejszenie	0,00	0,00	0,00	0,00	0,00	0,00	0,00	0,00	0,00	0,00	0,00	0,00	0,00	0,00	0,00	0,00		
zwiększenie	1 012,20	1 012,20	1 012,20	1 012,20	0,00	0,00	1 012,20	0,00	0,00	0,00	0,00	0,00	0,00	0,00	0,00	0,00					
po zmianach	21 319,52	21 319,52	21 319,52	21 319,52	0,00	0,00	21 319,52	0,00	0,00	0,00	0,00	0,00	0,00	0,00	0,00	0,00	0,00				
80110	Gimnazja	4240	przed zmianą	785 571,16	785 571,16	744 841,41	625 176,13	119 465,28	0,00	40 925,75	0,00	0,00	0,00	0,00	0,00	0,00	0,00	0,00			
			zmniejszenie	0,00	0,00	0,00	0,00	0,00	0,00	0,00	0,00	0,00	0,00	0,00	0,00	0,00	0,00	0,00	0,00		
			zwiększenie	1 800,00	1 800,00	1 800,00	1 800,00	0,00	0,00	0,00	0,00	0,00	0,00	0,00	0,00	0,00	0,00	0,00	0,00		
			po zmianach	787 371,16	787 371,16	746 441,41	626 976,13	119 465,28	0,00	40 925,75	0,00	0,00	0,00	0,00	0,00	0,00	0,00	0,00	0,00		
			przed zmianą	3 774,00	3 774,00	3 774,00	3 774,00	3 774,00	0,00	0,00	0,00	0,00	0,00	0,00	0,00	0,00	0,00	0,00	0,00		
			zmniejszenie	0,00	0,00	0,00	0,00	0,00	0,00	0,00	0,00	0,00	0,00	0,00	0,00	0,00	0,00	0,00	0,00		
			zwiększenie	1 800,00	1 800,00	1 800,00	1 800,00	0,00	0,00	0,00	0,00	0,00	0,00	0,00	0,00	0,00	0,00	0,00	0,00		
			po zmianach	5 574,00	5 574,00	5 574,00	5 574,00	0,00	0,00	0,00	0,00	0,00	0,00	0,00	0,00	0,00	0,00	0,00	0,00		
			przed zmianą	152 280,43	152 280,43	145 740,43	115 579,00	30 161,43	0,00	6 540,00	0,00	0,00	0,00	0,00	0,00	0,00	0,00	0,00	0,00	0,00	
			zmniejszenie	-64 500,00	-64 500,00	-64 500,00	-64 500,00	0,00	0,00	0,00	0,00	0,00	0,00	0,00	0,00	0,00	0,00	0,00	0,00	0,00	
zwiększenie	0,00	0,00	0,00	0,00	0,00	0,00	0,00	0,00	0,00	0,00	0,00	0,00	0,00	0,00	0,00	0,00	0,00				
po zmianach	87 780,43	87 780,43	81 240,43	51 079,00	30 161,43	0,00	6 540,00	0,00	0,00	0,00	0,00	0,00	0,00	0,00	0,00	0,00	0,00				
80150	Wydatki na realizację zadań specjalnych	4010	przed zmianą	92 675,00	92 675,00	92 675,00	92 675,00	92 675,00	0,00	0,00	0,00	0,00	0,00	0,00	0,00	0,00	0,00	0,00			
			zmniejszenie	-52 500,00	-52 500,00	-52 500,00	-52 500,00	0,00	0,00	0,00	0,00	0,00	0,00	0,00	0,00	0,00	0,00	0,00			
			zwiększenie	0,00	0,00	0,00	0,00	0,00	0,00	0,00	0,00	0,00	0,00	0,00	0,00	0,00	0,00	0,00			
			po zmianach	40 175,00	40 175,00	40 175,00	40 175,00	0,00	0,00	0,00	0,00	0,00	0,00	0,00	0,00	0,00	0,00	0,00	0,00		
			przed zmianą	2 749,00	2 749,00	2 749,00	2 749,00	2 749,00	0,00	0,00	0,00	0,00	0,00	0,00	0,00	0,00	0,00	0,00	0,00		
			zmniejszenie	-1 700,00	-1 700,00	-1 700,00	-1 700,00	0,00	0,00	0,00	0,00	0,00	0,00	0,00	0,00	0,00	0,00	0,00	0,00		
			zwiększenie	0,00	0,00	0,00	0,00	0,00	0,00	0,00	0,00	0,00	0,00	0,00	0,00	0,00	0,00	0,00			
			po zmianach	1 049,00	1 049,00	1 049,00	1 049,00	0,00	0,00	0,00	0,00	0,00	0,00	0,00	0,00	0,00	0,00	0,00	0,00		
			4040	Dotacje wydatkowe	4040	przed zmianą	92 675,00	92 675,00	92 675,00	92 675,00	92 675,00	0,00	0,00	0,00	0,00	0,00	0,00	0,00	0,00	0,00	0,00
						zmniejszenie	-52 500,00	-52 500,00	-52 500,00	-52 500,00	0,00	0,00	0,00	0,00	0,00	0,00	0,00	0,00	0,00	0,00	0,00
zwiększenie	0,00	0,00				0,00	0,00	0,00	0,00	0,00	0,00	0,00	0,00	0,00	0,00	0,00	0,00	0,00			
po zmianach	40 175,00	40 175,00				40 175,00	40 175,00	0,00	0,00	0,00	0,00	0,00	0,00	0,00	0,00	0,00	0,00	0,00	0,00		
przed zmianą	2 749,00	2 749,00				2 749,00	2 749,00	2 749,00	0,00	0,00	0,00	0,00	0,00	0,00	0,00	0,00	0,00	0,00	0,00		
zmniejszenie	-1 700,00	-1 700,00				-1 700,00	-1 700,00	0,00	0,00	0,00	0,00	0,00	0,00	0,00	0,00	0,00	0,00	0,00	0,00		
zwiększenie	0,00	0,00				0,00	0,00	0,00	0,00	0,00	0,00	0,00	0,00	0,00	0,00	0,00	0,00	0,00			
po zmianach	1 049,00	1 049,00				1 049,00	1 049,00	0,00	0,00	0,00	0,00	0,00	0,00	0,00	0,00	0,00	0,00	0,00	0,00		

Dział	Rodzina	Nazwa	Plan	Wydatki budżetowe	Z tego:													
					Wydatki budżetowe budżetowych	z tego:				z tego:				Wydatki majątkowe		z tego:		
1	2	3	5	6	7	8	9	10	11	12	13	14	15	16	17		18	
															inwestycyjne	w tym:	zakup i objęcie	
															na programy finansowane z udziałem środków, o których mowa w art. 5 ust. 1 pkt 2 i 3.	akcji i udziałów oraz wniesienie wkładów do spółek prawa handlowego.		
				przed zmianą	17 600,00	17 600,00	17 600,00	0,00	0,00	0,00	0,00	0,00	0,00	0,00	0,00	0,00	0,00	
			4110	zmniejszenie	-9 000,00	-9 000,00	-9 000,00	0,00	0,00	0,00	0,00	0,00	0,00	0,00	0,00	0,00	0,00	
				zwiększenie	0,00	0,00	0,00	0,00	0,00	0,00	0,00	0,00	0,00	0,00	0,00	0,00	0,00	
				po zmianach	8 600,00	8 600,00	8 600,00	0,00	0,00	0,00	0,00	0,00	0,00	0,00	0,00	0,00	0,00	
			4120	przed zmianą	2 555,00	2 555,00	2 555,00	0,00	0,00	0,00	0,00	0,00	0,00	0,00	0,00	0,00	0,00	
				zmniejszenie	-1 300,00	-1 300,00	-1 300,00	0,00	0,00	0,00	0,00	0,00	0,00	0,00	0,00	0,00	0,00	
				zwiększenie	0,00	0,00	0,00	0,00	0,00	0,00	0,00	0,00	0,00	0,00	0,00	0,00	0,00	
				po zmianach	1 255,00	1 255,00	1 255,00	0,00	0,00	0,00	0,00	0,00	0,00	0,00	0,00	0,00	0,00	
				przed zmianą	2 654 853,92	2 654 853,92	2 654 853,92	458 051,22	133 175,00	0,00	0,00	0,00	0,00	0,00	0,00	0,00	0,00	
				zmniejszenie	-159 203,00	-159 203,00	-159 203,00	0,00	0,00	0,00	0,00	0,00	0,00	0,00	0,00	0,00	0,00	
				zwiększenie	2 812,20	2 812,20	2 812,20	1 012,20	0,00	0,00	0,00	0,00	0,00	0,00	0,00	0,00	0,00	
			Wydatki razem:	po zmianach	2 498 463,12	2 498 463,12	2 498 463,12	469 063,42	133 175,00	0,00	0,00	0,00	0,00	0,00	0,00	0,00	0,00	

Daszyna, 11.12.2017r.

WOSJ
[Signature]

Daszyna Nr 2

WYDATKI BUDŻETU GMINY DASZYNA NA 2017 ROK - Publiczna Szkoła Podstawowa w Mazewie

Dział	Rozdział	§	Nazwa	Plan	Wydatki bieżące	z tego:					z tego:					Wydatki majątkowe	inwestycyjne i zakupy inwestycyjne	z tego:			
						wydatki jednostek budżetowych,	wynagrodzenia i składki od nich należące	wydatki związane z realizacją ich statutowych zadań;	dotacje na zadania bieżące	świadczenia na rzecz osób fizycznych;	Wydatki na finansowanie z budżetu o. Wzrost młodego	wypłaty z tytułu poręczeń i gwarancji	obowiązek dłużny	Wydatki	inwestycyjne i zakupy inwestycyjne			w tym:			
1	2	3	4	5	6	7	8	9	10	11	12	13	14	15	16	17	18				
801	Oświata i wychowanie		Szkoły podstawowe	przed zmianą	1 255 561,40	1 197 034,40	949 844,00	247 090,40	0,00	58 527,00	0,00	0,00	0,00	0,00	0,00	0,00	0,00	0,00	0,00		
				zmniejszenie	-35 000,00	-35 000,00	-31 600,00	0,00	0,00	-3 400,00	0,00	0,00	0,00	0,00	0,00	0,00	0,00	0,00	0,00	0,00	
				zwiększenie	0,00	0,00	0,00	0,00	0,00	0,00	0,00	0,00	0,00	0,00	0,00	0,00	0,00	0,00	0,00	0,00	0,00
				po zmianach	1 220 561,40	1 220 561,40	1 165 434,40	247 090,40	0,00	55 127,00	0,00	0,00	0,00	0,00	0,00	0,00	0,00	0,00	0,00	0,00	0,00
				przed zmianą	1 146 556,55	1 146 556,55	1 100 145,55	237 567,55	0,00	46 411,00	0,00	0,00	0,00	0,00	0,00	0,00	0,00	0,00	0,00	0,00	0,00
				zmniejszenie	-22 000,00	-22 000,00	-22 000,00	0,00	0,00	0,00	0,00	0,00	0,00	0,00	0,00	0,00	0,00	0,00	0,00	0,00	0,00
				zwiększenie	0,00	0,00	0,00	0,00	0,00	0,00	0,00	0,00	0,00	0,00	0,00	0,00	0,00	0,00	0,00	0,00	0,00
				po zmianach	1 124 556,55	1 124 556,55	1 078 145,55	237 567,55	0,00	46 411,00	0,00	0,00	0,00	0,00	0,00	0,00	0,00	0,00	0,00	0,00	0,00
				4010	Wynagrodzenia osobowe pracowników			661 573,00	661 573,00	661 573,00	0,00	0,00	0,00	0,00	0,00	0,00	0,00	0,00	0,00	0,00	0,00
				4110	Składki na ubezpieczenia społeczne			128 321,00	128 321,00	128 321,00	0,00	0,00	0,00	0,00	0,00	0,00	0,00	0,00	0,00	0,00	0,00
4120	Składki na Fundusz Pracy			18 075,00	18 075,00	18 075,00	0,00	0,00	0,00	0,00	0,00	0,00	0,00	0,00	0,00	0,00	0,00				
80103	Oddziały przedszkolne w szkołach podstawowych			86 276,91	86 276,91	86 276,91	0,00	0,00	0,00	0,00	0,00	0,00	0,00	0,00	0,00	0,00	0,00				
4110	Składki na ubezpieczenia społeczne			12 312,00	12 312,00	12 312,00	0,00	0,00	0,00	0,00	0,00	0,00	0,00	0,00	0,00	0,00	0,00				
4120	Składki na Fundusz Pracy			10 312,00	10 312,00	10 312,00	0,00	0,00	0,00	0,00	0,00	0,00	0,00	0,00	0,00	0,00	0,00				
80150	Realizacja zadań wyspecjalizowanych			5 885,00	5 885,00	5 885,00	0,00	0,00	0,00	0,00	0,00	0,00	0,00	0,00	0,00	0,00	0,00				
3020	Wydatki osobowe niezaliczone do wynagrodzeń			-3 400,00	-3 400,00	-3 400,00	0,00	0,00	0,00	0,00	0,00	0,00	0,00	0,00	0,00	0,00	0,00				
4010	Wynagrodzenia osobowe pracowników			2 485,00	2 485,00	2 485,00	0,00	0,00	0,00	0,00	0,00	0,00	0,00	0,00	0,00	0,00	0,00				

Dział	Rozdział	§	Nazwa	Plan	6	7	z tego:		z tego:								15	z tego:	
							8	9	10	11	12	13	14	16	17	18			
1	2	3	4	5	6	7	8	9	10	11	12	13	14	15	16	17	18		
	80101		Skłody podstawowe	przed zmianą zmniejszenie zwiększenie	29 294,48 0,00 0,00	294,48 0,00 0,00	294,48 0,00 0,00	294,48 0,00 0,00	0,00 0,00 0,00	0,00 0,00 0,00	0,00 0,00 0,00	0,00 0,00 0,00	0,00 0,00 0,00	29 000,00 0,00 0,00	29 000,00 0,00 0,00	0,00 0,00 0,00	0,00 0,00 0,00		
				po zmianach	29 294,48	294,48	294,48	294,48	0,00	0,00	0,00	0,00	0,00	29 000,00	29 000,00	0,00	0,00		
	6050		Wydatki inwestycyjne jednostek budżetowych	przed zmianą zwiększenie	10 000,00 0,00	0,00 0,00	0,00 0,00	0,00 0,00	0,00 0,00	0,00 0,00	0,00 0,00	0,00 0,00	0,00 0,00	0,00 0,00	0,00 0,00	0,00 0,00	0,00 0,00		
				po zmianach	10 000,00	0,00	0,00	0,00	0,00	0,00	0,00	0,00	0,00	0,00	0,00	0,00	0,00		
	80103		Oddziały przedszkolne w szkołach podstawowych	przed zmianą zwiększenie	45 651,00 -8 400,00 0,00	45 651,00 -8 400,00 0,00	45 651,00 -8 400,00 0,00	45 651,00 -8 400,00 0,00	0,00 0,00 0,00	0,00 0,00 0,00	0,00 0,00 0,00	0,00 0,00 0,00	0,00 0,00 0,00	39 000,00 0,00 0,00	39 000,00 0,00 0,00	0,00 0,00 0,00	0,00 0,00 0,00		
				po zmianach	37 251,00	37 251,00	37 251,00	37 251,00	0,00	0,00	0,00	0,00	0,00	39 000,00	39 000,00	0,00	0,00		
	4330		Zakup usług remontowo-remontowych i robót remontowych z wyjątkiem remontów i robót remontowych	przed zmianą zwiększenie	45 651,00 -8 400,00 0,00	45 651,00 -8 400,00 0,00	45 651,00 -8 400,00 0,00	45 651,00 -8 400,00 0,00	0,00 0,00 0,00	0,00 0,00 0,00	0,00 0,00 0,00	0,00 0,00 0,00	0,00 0,00 0,00	0,00 0,00 0,00	0,00 0,00 0,00	0,00 0,00 0,00	0,00 0,00 0,00		
				po zmianach	37 251,00	37 251,00	37 251,00	37 251,00	0,00	0,00	0,00	0,00	0,00	0,00	0,00	0,00	0,00		
	80106		Inne formy wydatowania przedszkolnego	przed zmianą zwiększenie	8 400,00 0,00	8 400,00 0,00	8 400,00 0,00	8 400,00 0,00	0,00 0,00	0,00 0,00	0,00 0,00	0,00 0,00	0,00 0,00	0,00 0,00	0,00 0,00	0,00 0,00	0,00 0,00		
				po zmianach	8 400,00	8 400,00	8 400,00	8 400,00	0,00	0,00	0,00	0,00	0,00	0,00	0,00	0,00	0,00		
	2650		Dotacje powiatowa z budżetu dla jednostek samorządów terytorialnych	przed zmianą zwiększenie	86 548,40 0,00	86 548,40 0,00	86 548,40 0,00	86 548,40 0,00	0,00 0,00	0,00 0,00	0,00 0,00	0,00 0,00	0,00 0,00	0,00 0,00	0,00 0,00	0,00 0,00	0,00 0,00		
				po zmianach	86 548,40	86 548,40	86 548,40	86 548,40	0,00	0,00	0,00	0,00	0,00	0,00	0,00	0,00	0,00		
	900		Gospodarka komunalna i ochrona środowiska	przed zmianą zwiększenie	1 004 709,12 0,00	1 004 709,12 0,00	1 004 709,12 0,00	1 004 709,12 0,00	0,00 0,00	0,00 0,00	0,00 0,00	0,00 0,00	0,00 0,00	0,00 0,00	0,00 0,00	0,00 0,00	0,00 0,00		
				po zmianach	1 004 709,12	1 004 709,12	1 004 709,12	1 004 709,12	0,00	0,00	0,00	0,00	0,00	0,00	0,00	0,00	0,00		
	90005		Ochrona powietrza atmosferycznego i klimatu	przed zmianą zwiększenie	24 891,76 0,00	24 891,76 0,00	24 891,76 0,00	24 891,76 0,00	0,00 0,00	0,00 0,00	0,00 0,00	0,00 0,00	0,00 0,00	0,00 0,00	0,00 0,00	0,00 0,00	0,00 0,00		
				po zmianach	24 891,76	24 891,76	24 891,76	24 891,76	0,00	0,00	0,00	0,00	0,00	0,00	0,00	0,00	0,00		
	4270		Zakup usług remontowych	przed zmianą zwiększenie	7 148,27 0,00	7 148,27 0,00	7 148,27 0,00	7 148,27 0,00	0,00 0,00	0,00 0,00	0,00 0,00	0,00 0,00	0,00 0,00	0,00 0,00	0,00 0,00	0,00 0,00	0,00 0,00		
				po zmianach	7 148,27	7 148,27	7 148,27	7 148,27	0,00	0,00	0,00	0,00	0,00	0,00	0,00	0,00	0,00		
	92105		Pozostałe zadania w zakresie kultury	przed zmianą zwiększenie	111 322,26 -44 700,00 0,00	111 322,26 -44 700,00 0,00	111 322,26 -44 700,00 0,00	111 322,26 -44 700,00 0,00	0,00 0,00 0,00	0,00 0,00 0,00	0,00 0,00 0,00	0,00 0,00 0,00	0,00 0,00 0,00	50 088,26 -44 700,00 0,00	50 088,26 -44 700,00 0,00	0,00 0,00 0,00	0,00 0,00 0,00		
				po zmianach	66 622,26	66 622,26	66 622,26	66 622,26	0,00	0,00	0,00	0,00	0,00	5 388,26	5 388,26	0,00	0,00		
	92105		Kultura i ochrona dziedzictwa narodowego	przed zmianą zwiększenie	109 248,26 -44 700,00 0,00	109 248,26 -44 700,00 0,00	109 248,26 -44 700,00 0,00	109 248,26 -44 700,00 0,00	0,00 0,00 0,00	0,00 0,00 0,00	0,00 0,00 0,00	0,00 0,00 0,00	0,00 0,00 0,00	50 088,26 -44 700,00 0,00	50 088,26 -44 700,00 0,00	0,00 0,00 0,00	0,00 0,00 0,00		
				po zmianach	64 548,26	64 548,26	64 548,26	64 548,26	0,00	0,00	0,00	0,00	0,00	5 388,26	5 388,26	0,00	0,00		
	6050		Wydatki inwestycyjne jednostek budżetowych	przed zmianą zwiększenie	50 088,26 -44 700,00 0,00	50 088,26 -44 700,00 0,00	50 088,26 -44 700,00 0,00	50 088,26 -44 700,00 0,00	0,00 0,00 0,00	0,00 0,00 0,00	0,00 0,00 0,00	0,00 0,00 0,00	0,00 0,00 0,00	50 088,26 -44 700,00 0,00	50 088,26 -44 700,00 0,00	0,00 0,00 0,00	0,00 0,00 0,00		
				po zmianach	5 388,26	5 388,26	5 388,26	5 388,26	0,00	0,00	0,00	0,00	0,00	5 388,26	5 388,26	0,00	0,00		

