

ZARZĄDZENIE NR 70/2018
WÓJTA GMINY DASZYNA
z dnia 31 sierpnia 2018 roku

w sprawie zmian w budżecie gminy na 2018 rok

Na podstawie art. 30 ust. 1 i 2, pkt 4 ustawy z dnia 8 marca 1990 r. o samorządzie gminnym (tekst jednolity Dz.U.2018, poz. 994, zm. poz. 1000, 1334, 1432) oraz art. 257 ustawy z dnia 27 sierpnia 2009 r. o finansach publicznych (tekst jednolity Dz.U.2017, poz. 2077, z 2018 r. poz. 62, poz. 1000 i 1366)

Wójt Gminy zarządza, co następuje

§ 1.1. Zwiększa się dochody budżetowe bieżące o kwotę 769,00 zł.

2. Dokonane zmiany obrazuje tabela nr 1 i 1a do niniejszego Zarządzenia. Dochody po zmianach wynoszą ogółem 74.484.182,24 zł.

(Zmiany dotacji na pomoc społeczną - decyzje Wojewody z 22.08 br.)

§ 2.1. Zmienia się wydatki budżetowe bieżące w ten sposób, że:

- zwiększa się wydatki o kwotę 769,00 zł,
- dokonuje się przeniesienia wydatków w ramach działu.

2. Dokonane zmiany obrazuje tabela nr 2 i 2a do niniejszego Zarządzenia. Wydatki po zmianach wynoszą ogółem 74.257.525,11 zł.

(Zmiany wydatków zgodnie z otrzymanymi dotacjami, przesunięcie środków w zakresie kultury - dożynki gminne)

§ 3. Zarządzenie wchodzi w życie z dniem podjęcia i podlega ogłoszeniu.

Z-ca Wójta
Mariusz Grylewski

The first part of the document discusses the importance of maintaining accurate records of all transactions. It emphasizes that every entry should be supported by a valid receipt or invoice. This ensures transparency and allows for easy verification of the data.

In the second section, the author details the various methods used to collect and analyze the data. This includes both manual data entry and the use of specialized software tools. The goal is to ensure that the data is both accurate and easy to interpret.

The third section provides a detailed breakdown of the results. It shows that there is a significant correlation between the variables being studied. This finding is supported by statistical analysis and is consistent with previous research in the field.

Finally, the document concludes with a series of recommendations for future research. It suggests that further studies should be conducted to explore the underlying causes of the observed trends. This will help to refine the current model and provide more accurate predictions.

Tabela N1.1

DOCHODY BUDŻETU GMINY DASZYNA NA 2018 ROK

w złotych

Dział	Rozdział	§	Nazwa	Plan przed zmianą	Zmniejszenie	Zwiększenie	Plan po zmianach (5+6+7)
1	2	3	4	5	6	7	8
bieżące							
855			Rodzina	4 107 919,54	-138 141,00	138 910,00	4 108 688,54
			w tym z tytułu dotacji i środków na finansowanie wydatków na realizację zadań finansowanych z udziałem środków, o których mowa w art. 5 ust. 1 pkt 2 i 3	0,00	0,00	0,00	0,00
	85501		Świadczenie wychowawcze	2 595 000,00	-138 141,00	0,00	2 456 859,00
			w tym z tytułu dotacji i środków na finansowanie wydatków na realizację zadań finansowanych z udziałem środków, o których mowa w art. 5 ust. 1 pkt 2 i 3	0,00	0,00	0,00	0,00
		2060	Dotacje celowe otrzymane z budżetu państwa na zadania bieżące z zakresu administracji rządowej zlecone gminom (związkom gmin, związkom powiatowo-gminnym), związane z realizacją świadczenia wychowawczego stanowiącego pomoc państwa w wychowywaniu dzieci	2 595 000,00	-138 141,00	0,00	2 456 859,00
			Wsparanie rodziny	47 090,00	0,00	138 910,00	186 000,00
			w tym z tytułu dotacji i środków na finansowanie wydatków na realizację zadań finansowanych z udziałem środków, o których mowa w art. 5 ust. 1 pkt 2 i 3	0,00	0,00	0,00	0,00
		2010	Dotacje celowe otrzymane z budżetu państwa na realizację zadań bieżących z zakresu administracji rządowej oraz innych zadań zleconych gminie (związkom gmin, związkom powiatowo-gminnym) ustawami	47 090,00	0,00	138 910,00	186 000,00
			bieżące razem:	22 111 966,55	-138 141,00	138 910,00	22 112 735,55
			w tym z tytułu dotacji i środków na finansowanie wydatków na realizację zadań finansowanych z udziałem środków, o których mowa w art. 5 ust. 1 pkt 2 i 3	0,00	0,00	0,00	0,00
majątkowe							
			majątkowe razem:	52 371 446,69	0,00	0,00	52 371 446,69
			w tym z tytułu dotacji i środków na finansowanie wydatków na realizację zadań finansowanych z udziałem środków, o których mowa w art. 5 ust. 1 pkt 2 i 3	16 981 843,35	0,00	0,00	16 981 843,35

	Ogółem:	74 483 413,24	-138 141,00	138 910,00	74 484 182,24
	w tym z tytułu dotacji i środków na finansowanie wydatków na realizację zadań finansowanych z udziałem środków, o których mowa w art. 5 ust. 1 pkt 2 i 3	16 981 843,35	0,00	0,00	16 981 843,35

(* kol 2 do wykorzystania fakultatywnego)

Gaszyński, 31.08.2018r.

Zca/Kłija
Mariusz Gasiński

Tabela N1 19

DOCHODY BUDŻETU GMINY DASZYNA NA 2018 ROK - zadania zlecone

w złotych

Dział	Rozdział	§	Nazwa	Plan przed zmianą	Zmniejszenie	Zwiększenie	Plan po zmianach (5+6+7)
1	2	3	4	5	6	7	8
bieżące							
855			Rodzina	4 090 067,00	-138 141,00	138 910,00	4 090 836,00
			w tym z tytułu dotacji i środków na finansowanie wydatków na realizację zadań finansowanych z udziałem środków, o których mowa w art. 5 ust. 1 pkt 2 i 3	0,00	0,00	0,00	0,00
	85501		Świadczenie wychowawcze	2 595 000,00	-138 141,00	0,00	2 456 859,00
			w tym z tytułu dotacji i środków na finansowanie wydatków na realizację zadań finansowanych z udziałem środków, o których mowa w art. 5 ust. 1 pkt 2 i 3	0,00	0,00	0,00	0,00
		2060	Dotacje celowe otrzymane z budżetu państwa na zadania bieżące z zakresu administracji rządowej zlecone gminom (związkom gmin, związkom powiatowo-gminnym), związane z realizacją świadczenia wychowawczego stanowiącego pomoc państwa w wychowywaniu dzieci	2 595 000,00	-138 141,00	0,00	2 456 859,00
	85504		Wspieranie rodziny	47 090,00	0,00	138 910,00	186 000,00
			w tym z tytułu dotacji i środków na finansowanie wydatków na realizację zadań finansowanych z udziałem środków, o których mowa w art. 5 ust. 1 pkt 2 i 3	0,00	0,00	0,00	0,00
		2010	Dotacje celowe otrzymane z budżetu państwa na realizację zadań bieżących z zakresu administracji rządowej oraz innych zadań zleconych gminie (związkom gmin, związkom powiatowo-gminnym) ustawami	47 090,00	0,00	138 910,00	186 000,00
bieżące razem:				4 574 482,91	-138 141,00	138 910,00	4 575 251,91
w tym z tytułu dotacji i środków na finansowanie wydatków na realizację zadań finansowanych z udziałem środków, o których mowa w art. 5 ust. 1 pkt 2 i 3				0,00	0,00	0,00	0,00
Ogółem:				4 574 482,91	-138 141,00	138 910,00	4 575 251,91
w tym z tytułu dotacji i środków na finansowanie wydatków na realizację zadań finansowanych z udziałem środków, o których mowa w art. 5 ust. 1 pkt 2 i 3				0,00	0,00	0,00	0,00

(* kol. 2 do wykorzystania fakultatywnego)

Daszyna, 5.10.2018

Zcałmity
Mariusz Cielieński

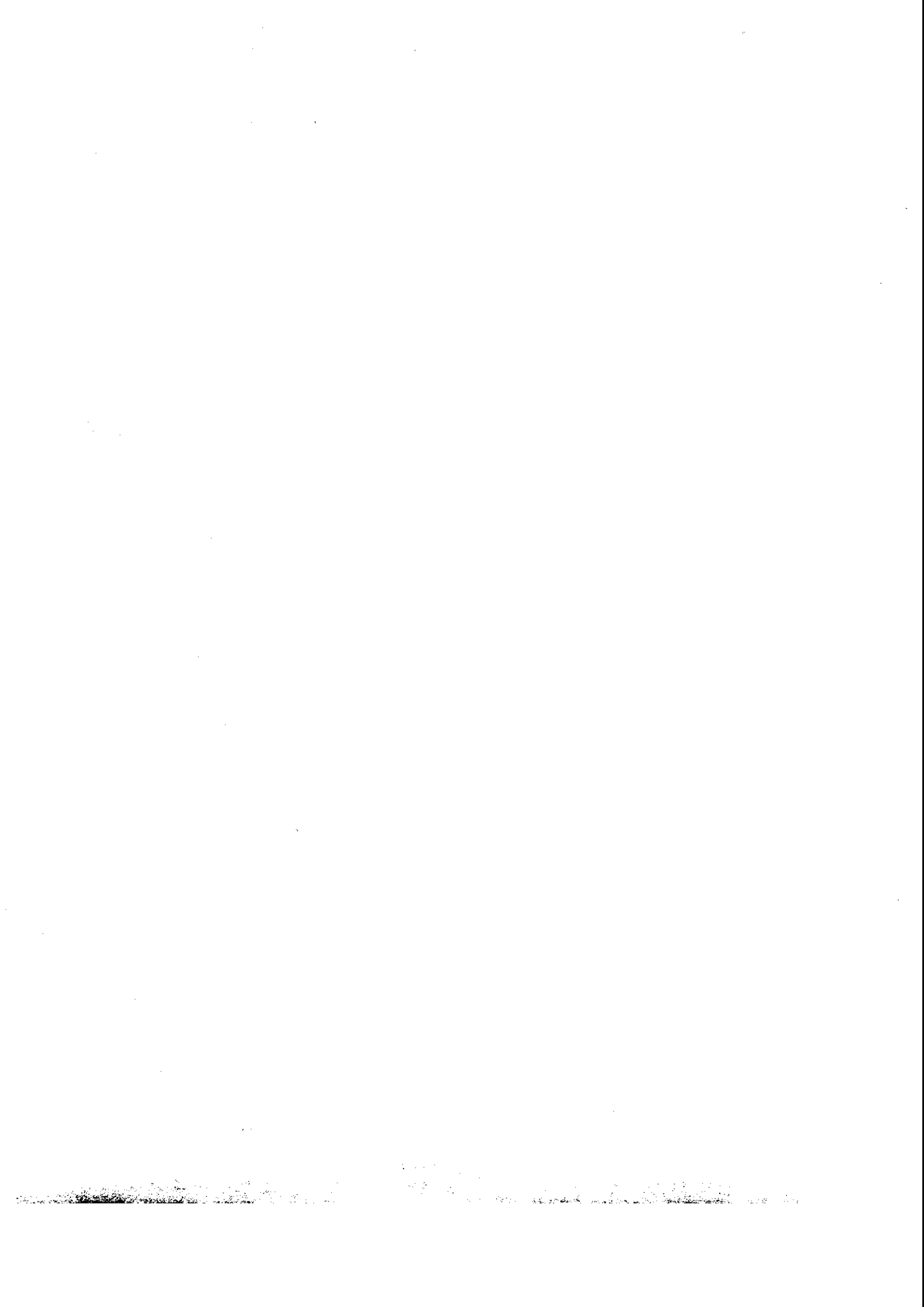

Tokelo N. Z

WYDATKI BUDŻETU GMINY DASZYNA NA 2018 ROK

Dział Rozdział §	Nazwa	Plan	z tego:							z tego:							z tego:		
			6	7	8	9	10	11	12	13	14	15	16	17	18	19	Wydatki na programy finansowane z udziałem środków, o których mowa w art. 5 ust. 1 pkt 2 i 3,	Wydatki na inwestycje i zakupy inwestycyjne	Zakup i obsługa sprzętu biurowego
1	2	3	4	5	6	7	8	9	10	11	12	13	14	15	16	17	18	19	
855	Rodzina	przed zmianą	4 309 937,18	4 309 937,18	304 176,00	26 897,18	0,00	3 978 874,00	0,00	0,00	0,00	0,00	0,00	0,00	0,00	0,00	0,00	0,00	0,00
		zmniejszenie	-138 141,00	-138 141,00	-2 073,00	0,00	0,00	-136 068,00	0,00	0,00	0,00	0,00	0,00	0,00	0,00	0,00	0,00	0,00	0,00
		po zmianach	4 171 796,18	4 171 796,18	3 000,00	26 897,18	0,00	3 842 806,00	0,00	0,00	0,00	0,00	0,00	0,00	0,00	0,00	0,00	0,00	0,00
85501	Świadczenie wychowawcze	przed zmianą	2 816 500,66	2 816 500,66	60 426,66	59 940,00	1 385,66	0,00	2 556 075,00	0,00	0,00	0,00	0,00	0,00	0,00	0,00	0,00	0,00	0,00
		zmniejszenie	-138 141,00	-138 141,00	-2 073,00	0,00	0,00	-136 068,00	0,00	0,00	0,00	0,00	0,00	0,00	0,00	0,00	0,00	0,00	0,00
		po zmianach	2 678 359,66	2 678 359,66	58 353,66	59 940,00	1 385,66	0,00	2 420 007,00	0,00	0,00	0,00	0,00	0,00	0,00	0,00	0,00	0,00	0,00
3110	Świadczenia społeczne	przed zmianą	2 556 075,00	2 556 075,00	0,00	0,00	0,00	0,00	2 556 075,00	0,00	0,00	0,00	0,00	0,00	0,00	0,00	0,00	0,00	0,00
		zmniejszenie	-136 068,00	-136 068,00	0,00	0,00	0,00	-136 068,00	0,00	0,00	0,00	0,00	0,00	0,00	0,00	0,00	0,00	0,00	0,00
		po zmianach	2 420 007,00	2 420 007,00	0,00	0,00	0,00	0,00	2 420 007,00	0,00	0,00	0,00	0,00	0,00	0,00	0,00	0,00	0,00	0,00
4010	Wynagrodzenia osobowe pracowników	przed zmianą	47 231,00	47 231,00	47 231,00	47 231,00	0,00	0,00	0,00	0,00	0,00	0,00	0,00	0,00	0,00	0,00	0,00	0,00	0,00
		zmniejszenie	-1 733,00	-1 733,00	-1 733,00	0,00	0,00	0,00	0,00	0,00	0,00	0,00	0,00	0,00	0,00	0,00	0,00	0,00	0,00
		po zmianach	45 498,00	45 498,00	45 498,00	45 498,00	0,00	0,00	0,00	0,00	0,00	0,00	0,00	0,00	0,00	0,00	0,00	0,00	0,00
4110	Składowa na ubezpieczenia społeczne	przed zmianą	8 500,00	8 500,00	8 500,00	8 500,00	0,00	0,00	0,00	0,00	0,00	0,00	0,00	0,00	0,00	0,00	0,00	0,00	0,00
		zmniejszenie	-295,00	-295,00	-295,00	0,00	0,00	-295,00	0,00	0,00	0,00	0,00	0,00	0,00	0,00	0,00	0,00	0,00	0,00
		po zmianach	8 205,00	8 205,00	8 205,00	8 205,00	0,00	0,00	0,00	0,00	0,00	0,00	0,00	0,00	0,00	0,00	0,00	0,00	0,00
4120	Składowa na Fundusz Pracy	przed zmianą	1 209,00	1 209,00	1 209,00	1 209,00	0,00	0,00	0,00	0,00	0,00	0,00	0,00	0,00	0,00	0,00	0,00	0,00	0,00
		zmniejszenie	-45,00	-45,00	-45,00	0,00	0,00	-45,00	0,00	0,00	0,00	0,00	0,00	0,00	0,00	0,00	0,00	0,00	0,00
		po zmianach	1 164,00	1 164,00	1 164,00	1 164,00	0,00	0,00	0,00	0,00	0,00	0,00	0,00	0,00	0,00	0,00	0,00	0,00	0,00
85504	Wspieranie rodziny	przed zmianą	105 969,66	105 969,66	59 869,66	52 889,00	6 980,66	0,00	46 100,00	0,00	0,00	0,00	0,00	0,00	0,00	0,00	0,00	0,00	0,00
		zmniejszenie	0,00	0,00	0,00	0,00	0,00	0,00	0,00	0,00	0,00	0,00	0,00	0,00	0,00	0,00	0,00	0,00	0,00
		po zmianach	105 969,66	105 969,66	59 869,66	52 889,00	6 980,66	0,00	46 100,00	0,00	0,00	0,00	0,00	0,00	0,00	0,00	0,00	0,00	0,00
3110	Świadczenia społeczne	przed zmianą	134 400,00	134 400,00	0,00	0,00	0,00	0,00	0,00	0,00	0,00	0,00	0,00	0,00	0,00	0,00	0,00	0,00	0,00
		zmniejszenie	-180 000,00	-180 000,00	0,00	0,00	0,00	0,00	0,00	0,00	0,00	0,00	0,00	0,00	0,00	0,00	0,00	0,00	0,00
		po zmianach	46 400,00	46 400,00	0,00	0,00	0,00	0,00	0,00	0,00	0,00	0,00	0,00	0,00	0,00	0,00	0,00	0,00	0,00
4010	Wynagrodzenia osobowe pracowników	przed zmianą	3 015,93	3 015,93	3 015,93	3 015,93	0,00	0,00	0,00	0,00	0,00	0,00	0,00	0,00	0,00	0,00	0,00	0,00	0,00
		zmniejszenie	-43 662,00	-43 662,00	-43 662,00	0,00	0,00	-43 662,00	0,00	0,00	0,00	0,00	0,00	0,00	0,00	0,00	0,00	0,00	0,00
		po zmianach	2 683,93	2 683,93	2 683,93	2 683,93	0,00	0,00	0,00	0,00	0,00	0,00	0,00	0,00	0,00	0,00	0,00	0,00	0,00
4110	Składowa na ubezpieczenia społeczne	przed zmianą	519,48	519,48	519,48	519,48	0,00	0,00	0,00	0,00	0,00	0,00	0,00	0,00	0,00	0,00	0,00	0,00	0,00
		zmniejszenie	-8 127,00	-8 127,00	-8 127,00	0,00	0,00	-8 127,00	0,00	0,00	0,00	0,00	0,00	0,00	0,00	0,00	0,00	0,00	0,00
		po zmianach	492,48	492,48	492,48	492,48	0,00	0,00	0,00	0,00	0,00	0,00	0,00	0,00	0,00	0,00	0,00	0,00	0,00
4120	Składowa na Fundusz Pracy	przed zmianą	72,59	72,59	72,59	72,59	0,00	0,00	0,00	0,00	0,00	0,00	0,00	0,00	0,00	0,00	0,00	0,00	0,00
		zmniejszenie	-1 155,00	-1 155,00	-1 155,00	0,00	0,00	-1 155,00	0,00	0,00	0,00	0,00	0,00	0,00	0,00	0,00	0,00	0,00	0,00
		po zmianach	-1 082,41	-1 082,41	-1 082,41	-1 082,41	0,00	0,00	0,00	0,00	0,00	0,00	0,00	0,00	0,00	0,00	0,00	0,00	0,00

Dział	Fondatał	\$	Nazwa	Plan	Wyniki bieżące	Z tego:														
						Wyniki jednostek budżetowych	wynagrodzenia i składki od nich należące	wydatki związane z realizacją ich zadań	dotacje na bieżące	świadczenia na rzecz osób fizycznych	wydatki na finansowanie zadań w art. 219	wypłaty z tytułu poręczeń i gwarancji	obciążenia długu	Wyniki majątkowe	inwestycje i zakupy inwestycyjne	w tym:	Zakup lub oddanie w użytkowanie środków finansowych	Wzrost wartości środków finansowych		
1	2	3	4	5	6	7	8	9	10	11	12	13	14	15	16	17	18	19		
				przed zmianą	1 499,00	1 499,00	0,00	1 499,00	0,00	0,00	0,00	0,00	0,00	0,00	0,00	0,00	0,00	0,00	0,00	
				zmniejszenie	0,00	0,00	0,00	0,00	0,00	0,00	0,00	0,00	0,00	0,00	0,00	0,00	0,00	0,00	0,00	
			4210	Zakup materiałów i wyposażenia	902,00	902,00	0,00	902,00	0,00	0,00	0,00	0,00	0,00	0,00	0,00	0,00	0,00	0,00	0,00	
				po zmianach	2 400,00	2 400,00	0,00	2 400,00	0,00	0,00	0,00	0,00	0,00	0,00	0,00	0,00	0,00	0,00	0,00	
				przed zmianą	1 534 378,64	1 78 274,49	1 78 274,49	70 911,00	107 363,49	0,00	0,00	0,00	0,00	0,00	1 456 104,15	1 456 104,15	1 159 616,22	0,00	0,00	
				zmniejszenie	-8 400,00	-8 400,00	0,00	0,00	-8 400,00	0,00	0,00	0,00	0,00	0,00	0,00	0,00	0,00	0,00	0,00	
				po zmianach	1 534 378,64	1 78 274,49	1 78 274,49	70 911,00	98 963,49	0,00	0,00	0,00	0,00	0,00	1 456 104,15	1 456 104,15	1 159 616,22	0,00	0,00	
				przed zmianą	1 517 504,15	1 78 274,49	1 78 274,49	0,00	61 400,00	0,00	0,00	0,00	0,00	0,00	1 456 104,15	1 456 104,15	1 159 616,22	0,00	0,00	
				zmniejszenie	-8 400,00	-8 400,00	0,00	0,00	-8 400,00	0,00	0,00	0,00	0,00	0,00	0,00	0,00	0,00	0,00	0,00	
				po zmianach	1 517 504,15	1 78 274,49	1 78 274,49	0,00	53 000,00	0,00	0,00	0,00	0,00	0,00	1 456 104,15	1 456 104,15	1 159 616,22	0,00	0,00	
				przed zmianą	0,00	0,00	0,00	0,00	0,00	0,00	0,00	0,00	0,00	0,00	0,00	0,00	0,00	0,00	0,00	
				zmniejszenie	0,00	0,00	0,00	0,00	0,00	0,00	0,00	0,00	0,00	0,00	0,00	0,00	0,00	0,00	0,00	
			4170	Wyposażenie rzeczowe	8 400,00	8 400,00	0,00	8 400,00	0,00	0,00	0,00	0,00	0,00	0,00	0,00	0,00	0,00	0,00	0,00	
				po zmianach	8 400,00	8 400,00	0,00	8 400,00	0,00	0,00	0,00	0,00	0,00	0,00	0,00	0,00	0,00	0,00	0,00	0,00
				przed zmianą	40 700,00	40 700,00	0,00	40 700,00	0,00	0,00	0,00	0,00	0,00	0,00	0,00	0,00	0,00	0,00	0,00	0,00
				zmniejszenie	-8 400,00	-8 400,00	0,00	0,00	-8 400,00	0,00	0,00	0,00	0,00	0,00	0,00	0,00	0,00	0,00	0,00	0,00
				po zmianach	32 300,00	32 300,00	0,00	32 300,00	0,00	0,00	0,00	0,00	0,00	0,00	0,00	0,00	0,00	0,00	0,00	0,00
				przed zmianą	21 888 194,41	20 422 888,92	14 488 416,86	8 010 408,25	9 424 986,44	118 064,60	5 353 276,33	0,00	0,00	0,00	5 372 887,19	5 372 887,19	33 444 216,43	0,00	0,00	
				zmniejszenie	-146 841,00	-146 841,00	-10 473,80	-2 073,00	-9 400,00	0,00	-158 698,00	0,00	0,00	0,00	0,00	0,00	0,00	0,00	0,00	
				po zmianach	14 972 100,00	14 972 100,00	14 477 942,86	5 937 335,25	8 414 986,44	118 064,60	5 194 578,33	0,00	0,00	0,00	5 372 887,19	5 372 887,19	33 444 216,43	0,00	0,00	
				Wydatki razem:	74 597 526,11	20 474 637,92	14 497 852,86	6 980 385,25	8 417 688,44	118 064,60	5 194 578,33	0,00	0,00	0,00	5 372 887,19	5 372 887,19	33 444 216,43	0,00	0,00	

Porozumienie z 31.08.2018 r.

Z-ca Dyrektora
Mariusz Prokuszki

Isabela M. Za

WYDATKI BUDŻETU GMINY DASZYNA NA 2018 ROK - zadania zlecone

Dział	Rodział	§	Nazwa	Plan	z tego:							z tego:							Wysaliki majątkowe	Inwestycje i zakupy inwestycyjne	w tym: na programy finansowane z udziałem środków, o których mowa w art. 5 ust. 1 pkt 2 i 3,	Zakup objętych spółek spr. akcji i udziałów	Wnieśli wkładów spółek spr. handlowe			
					Wydki budżetowe		Wydki jednostek budżetowych, składek od nich naliczane	z tego:		Wynagrodzenia i składek od nich naliczane	Wydki związane z realizacją ich statutowych zadań;	dotacje na zadania bieżące	Świadczenia na rzecz osób fizycznych;	wydatki na programy finansowane z udziałem środków, o których mowa w art. 5 ust. 1 pkt 2 i 3,	Wypłaty z tytułu poręczeń i gwarancji	obsługa długu	Wysaliki majątkowe	Inwestycje i zakupy inwestycyjne						na programy finansowane z udziałem środków, o których mowa w art. 5 ust. 1 pkt 2 i 3,	Zakup objętych spółek spr. akcji i udziałów	Wnieśli wkładów spółek spr. handlowe
					6	7		8	9																	
855	Rodzina		przed zmianą	4 090 067,00	4 090 067,00	136 952,00	492,00	136 201,00	0,00	3 953 374,00	0,00	0,00	0,00	0,00	0,00	0,00	0,00	0,00	0,00							
			zmniejszenie	-138 141,00	-2 072,00	-2 072,00	0,00	-136 069,00	0,00	0,00	0,00	-136 069,00	0,00	0,00	0,00	0,00	0,00	0,00	0,00	0,00						
			zwiększenie	138 910,00	4 510,00	3 608,00	902,00	137 706,00	0,00	134 400,00	0,00	134 400,00	0,00	0,00	0,00	0,00	0,00	0,00	0,00	0,00	0,00					
85501	Świadczenie wychowawcze		przed zmianą	4 090 836,00	4 090 836,00	139 100,00	1 394,00	137 706,00	0,00	3 951 706,00	0,00	0,00	0,00	0,00	0,00	0,00	0,00	0,00	0,00	0,00						
			zmniejszenie	-138 141,00	-2 072,00	-2 072,00	0,00	-136 069,00	0,00	0,00	0,00	-136 069,00	0,00	0,00	0,00	0,00	0,00	0,00	0,00	0,00	0,00					
			zwiększenie	2 595 000,00	2 595 000,00	38 925,00	38 925,00	38 925,00	0,00	2 556 075,00	0,00	2 556 075,00	0,00	0,00	0,00	0,00	0,00	0,00	0,00	0,00	0,00					
3110	Świadczenia społeczne		przed zmianą	2 456 859,00	2 456 859,00	36 852,00	0,00	36 852,00	0,00	2 420 007,00	0,00	0,00	0,00	0,00	0,00	0,00	0,00	0,00	0,00	0,00						
			zmniejszenie	-138 068,00	-136 069,00	-136 069,00	0,00	-136 069,00	0,00	0,00	0,00	-136 069,00	0,00	0,00	0,00	0,00	0,00	0,00	0,00	0,00	0,00					
			zwiększenie	2 420 007,00	2 420 007,00	2 420 007,00	0,00	2 420 007,00	0,00	2 420 007,00	0,00	2 420 007,00	0,00	0,00	0,00	0,00	0,00	0,00	0,00	0,00	0,00					
4010	Wynagrodzenia osobowe pracowników		przed zmianą	22 531,00	22 531,00	32 531,00	0,00	32 531,00	0,00	0,00	0,00	0,00	0,00	0,00	0,00	0,00	0,00	0,00	0,00	0,00						
			zmniejszenie	-1 733,00	-1 733,00	-1 733,00	0,00	-1 733,00	0,00	0,00	0,00	0,00	0,00	0,00	0,00	0,00	0,00	0,00	0,00	0,00	0,00					
			zwiększenie	30 798,00	30 798,00	30 798,00	0,00	30 798,00	0,00	30 798,00	0,00	30 798,00	0,00	0,00	0,00	0,00	0,00	0,00	0,00	0,00	0,00					
4110	Składek na ubezpieczenia społeczne		przed zmianą	5 598,00	5 598,00	5 598,00	0,00	5 598,00	0,00	5 598,00	0,00	0,00	0,00	0,00	0,00	0,00	0,00	0,00	0,00	0,00						
			zmniejszenie	-295,00	-295,00	-295,00	0,00	-295,00	0,00	0,00	0,00	-295,00	0,00	0,00	0,00	0,00	0,00	0,00	0,00	0,00	0,00					
			zwiększenie	5 303,00	5 303,00	5 303,00	0,00	5 303,00	0,00	5 303,00	0,00	5 303,00	0,00	0,00	0,00	0,00	0,00	0,00	0,00	0,00	0,00					
4120	Składek na Fundusz Pracy		przed zmianą	796,00	796,00	796,00	0,00	796,00	0,00	0,00	0,00	0,00	0,00	0,00	0,00	0,00	0,00	0,00	0,00	0,00						
			zmniejszenie	-45,00	-45,00	-45,00	0,00	-45,00	0,00	0,00	0,00	-45,00	0,00	0,00	0,00	0,00	0,00	0,00	0,00	0,00	0,00					
			zwiększenie	751,00	751,00	751,00	0,00	751,00	0,00	751,00	0,00	751,00	0,00	0,00	0,00	0,00	0,00	0,00	0,00	0,00	0,00					
85504	Wspieranie rodziny		przed zmianą	47 090,00	47 090,00	1 490,00	298,00	1 192,00	0,00	45 600,00	0,00	0,00	0,00	0,00	0,00	0,00	0,00	0,00	0,00	0,00						
			zmniejszenie	0,00	0,00	0,00	0,00	0,00	0,00	0,00	0,00	0,00	0,00	0,00	0,00	0,00	0,00	0,00	0,00	0,00	0,00					
			zwiększenie	138 910,00	4 510,00	3 608,00	902,00	137 706,00	0,00	134 400,00	0,00	134 400,00	0,00	0,00	0,00	0,00	0,00	0,00	0,00	0,00	0,00					
3110	Świadczenia społeczne		przed zmianą	45 600,00	45 600,00	0,00	0,00	0,00	0,00	45 600,00	0,00	0,00	0,00	0,00	0,00	0,00	0,00	0,00	0,00	0,00						
			zmniejszenie	0,00	0,00	0,00	0,00	0,00	0,00	0,00	0,00	0,00	0,00	0,00	0,00	0,00	0,00	0,00	0,00	0,00						
			zwiększenie	134 400,00	134 400,00	0,00	0,00	134 400,00	0,00	134 400,00	0,00	134 400,00	0,00	0,00	0,00	0,00	0,00	0,00	0,00	0,00	0,00					
4010	Wynagrodzenia osobowe pracowników		przed zmianą	180 000,00	180 000,00	0,00	0,00	0,00	0,00	180 000,00	0,00	0,00	0,00	0,00	0,00	0,00	0,00	0,00	0,00	0,00						
			zmniejszenie	996,07	996,07	996,07	0,00	996,07	0,00	0,00	0,00	996,07	0,00	0,00	0,00	0,00	0,00	0,00	0,00	0,00	0,00					
			zwiększenie	3 015,93	3 015,93	3 015,93	0,00	3 015,93	0,00	3 015,93	0,00	3 015,93	0,00	0,00	0,00	0,00	0,00	0,00	0,00	0,00	0,00					
4110	Składek na ubezpieczenia społeczne		przed zmianą	4 012,00	4 012,00	4 012,00	0,00	4 012,00	0,00	0,00	0,00	0,00	0,00	0,00	0,00	0,00	0,00	0,00	0,00	0,00						
			zmniejszenie	171,52	171,52	171,52	0,00	171,52	0,00	0,00	0,00	171,52	0,00	0,00	0,00	0,00	0,00	0,00	0,00	0,00	0,00					
			zwiększenie	519,48	519,48	519,48	0,00	519,48	0,00	519,48	0,00	519,48	0,00	0,00	0,00	0,00	0,00	0,00	0,00	0,00	0,00					
4120	Składek na Fundusz Pracy		przed zmianą	24,41	24,41	24,41	0,00	24,41	0,00	0,00	0,00	0,00	0,00	0,00	0,00	0,00	0,00	0,00	0,00	0,00						
			zmniejszenie	0,00	0,00	0,00	0,00	0,00	0,00	0,00	0,00	0,00	0,00	0,00	0,00	0,00	0,00	0,00	0,00	0,00	0,00					
			zwiększenie	72,59	72,59	72,59	0,00	72,59	0,00	72,59	0,00	72,59	0,00	0,00	0,00	0,00	0,00	0,00	0,00	0,00	0,00					
				97,00	97,00	97,00	0,00	97,00	0,00	97,00	0,00	0,00	0,00	0,00	0,00	0,00	0,00	0,00	0,00	0,00						

Dział	Rozdział	§	Nazwa	Plan	Wydatki bieżące	Z tego:													Wydatki majątkowe	Z tego:	
						Wydatki jednostek budżetowych	wynagrodzenia i świadczeń na rzecz osób należnych	Wydatki na zadania zrealizowane z budżetu	dotacje na zadania bieżące	świadczenia na rzecz osób fizycznych	Wydatki na programy finansowane z udziałem środków, o których mowa w art. 5 ust. 1 pkt 2 i 3	wypłaty z tytułu poręczeń i gwarancji	opłata długów	Wydatki majątkowe	inwestycje i zakupy inwestycyjne	w tym: na programy finansowane z udziałem środków, o których mowa w art. 5 ust. 1 pkt 2 i 3	Zakup i odpis akcyj i udziałów	Wskazanie wkładów do spółek z s.p.a. handlowych			
1	2	3	4	5	6	7	8	9	10	11	12	13	14	15	16	17	18	19			
				przed zmianą	298,00	298,00	298,00	0,00	298,00	0,00	0,00	0,00	0,00	0,00	0,00	0,00	0,00	0,00	0,00		
				zmniejszenie	0,00	0,00	0,00	0,00	0,00	0,00	0,00	0,00	0,00	0,00	0,00	0,00	0,00	0,00	0,00		
		4210	Zakup materiałów wyposażenia	902,00	902,00	902,00	0,00	902,00	0,00	0,00	0,00	0,00	0,00	0,00	0,00	0,00	0,00	0,00	0,00		
				po zmianach	1 200,00	1 200,00	1 200,00	0,00	1 200,00	0,00	0,00	0,00	0,00	0,00	0,00	0,00	0,00	0,00	0,00		
				przeł. między	4 574 482,41	4 574 482,41	638 729,35	186 954,90	4 498 683,98	0,00	3 987 752,33	0,00	0,00	0,00	0,00	0,00	0,00	0,00	0,00		
				zmniejszenie	-138 141,00	-138 141,00	-2 972,00	-2 972,00	0,00	0,00	-138 141,00	0,00	0,00	0,00	0,00	0,00	0,00	0,00	0,00		
				Wydatki razem:	138 910,00	138 910,00	4 470,00	3 982,00	392,00	0,00	134 490,00	0,00	0,00	0,00	0,00	0,00	0,00	0,00	0,00		
				po zmianach	4 672 341,41	4 672 341,41	603 184,38	197 439,20	411 967,98	0,00	3 988 842,33	0,00	0,00	0,00	0,00	0,00	0,00	0,00	0,00		

Gasny, 31.08.2018 r.

Z-ca Wójta
Mariusz Gniński