

ZARZĄDZENIE NR 7/2018
WÓJTA GMINY DASZYNA
z dnia 22 stycznia 2018 roku

w sprawie wykonania Uchwały Nr LV/294/2018 Rady Gminy w Daszynie
z dnia 22.01.2018 r. w sprawie uchwalenia budżetu gminy Daszyna na 2018 rok

Na podstawie art. 30 ust. 2, pkt 4 ustawy z dnia 8 marca 1990 r. o samorządzie gminnym (tekst jednolity Dz. U. 2017, poz.1875), art. 247 ust. 1 ustawy z dnia 27 sierpnia 2009 r. o finansach publicznych (tekst jednolity Dz. U. 2017, poz. 2077)

Wójt Gminy zarządza, co następuje:

§ 1. Ustala się układ wykonawczy wydatków budżetu gminy zgodnie z poniższym wykazem obejmującym plany finansowe poszczególnych jednostek:

- Szkoła Podstawowa w Daszynie – załącznik nr 1,
- Szkoła Podstawowa w Mazewie – załącznik nr 2,
- Gminny Ośrodek Pomocy Społecznej w Daszynie – załącznik nr 3 i 3a,
- Gminna Biblioteka Publiczna w Daszynie – załącznik nr 4,
- Urząd Gminy w Daszynie – załącznik nr 5 i 5a.

§ 2. Przekazuje się ustalenia niniejszego Zarządzenia do wiadomości i stosowania kierownikom i dyrektorom jednostek budżetowych Gminy.

§ 3. Zarządzenie wchodzi w życie z dniem podjęcia z mocą obowiązującą od 1 stycznia 2018 r.

WÓJT
Zbigniew Wojtera
mgr Zbigniew Wojtera

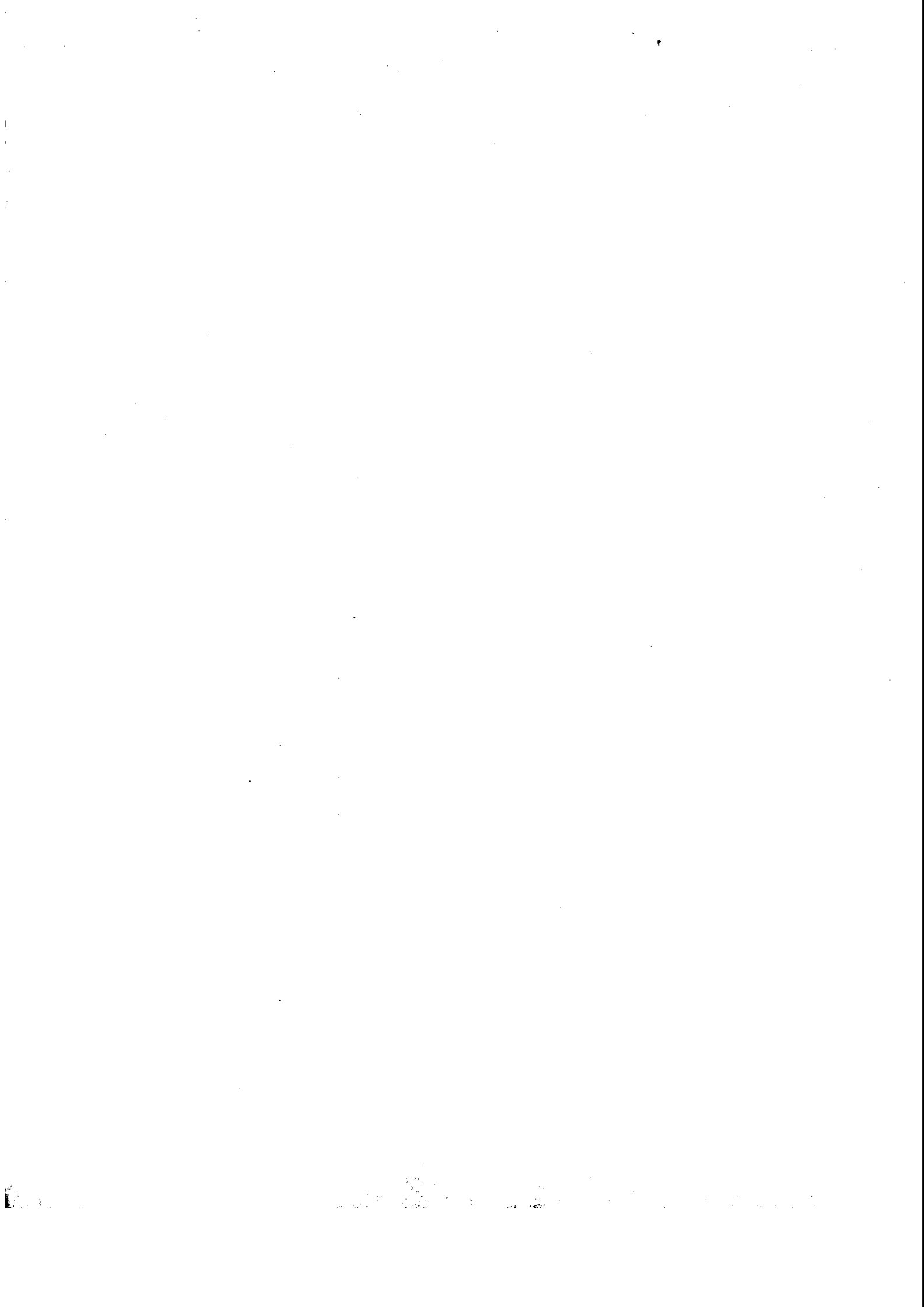

Łatęcin 11/1

PLAN FINANSOWY NA 2018 ROK - Szkoła Podstawowa w Daszynie

Dział	Rozdział	§	Nazwa	Plan	Z tego:										Wyciągi majątkowe				
					Wyciągi bieżące	Wyciągi jednostek budżetowych,	Wynagrodzenia i składki od nich naliczane		z tego:		dotacje na zadania bieżące	świadczenia na rzecz osób fizycznych;	wydatki na programy finansowane z udziałem środków, o charakterze konkursowym w art. 5 ust. 1 pkt 2 i 3;	wypłaty z tytułu porceizeli i gwarancji	osobą opiekuną	Wyciągi majątkowe	inwestycje i zakupy inwestycyjne	z tego:	
							Wyciągi bieżące	Wyciągi jednostek budżetowych,	Wynagrodzenia i składki od nich naliczane	z tego:								dotacje na zadania bieżące	świadczenia na rzecz osób fizycznych;
7	8	9	10	11	12	13	14	15	16	17	18								
801		3	Oświata i wychowanie	2 507 256,87	2 418 015,87	386 897,37	0,00	86 243,00	0,00	0,00	0,00	0,00	0,00	0,00	0,00	0,00	0,00		
80101			Szkoly podstawowe	2 283 835,76	2 205 236,76	348 239,76	0,00	76 569,00	0,00	0,00	0,00	0,00	0,00	0,00	0,00	0,00	0,00		
	3020		Wyciągi osobowe niezaliczone do wynagrodzeń	76 599,00	0,00	0,00	0,00	76 599,00	0,00	0,00	0,00	0,00	0,00	0,00	0,00	0,00	0,00		
	4010		Wynagrodzenia osobowe pracowników	1 401 849,00	1 401 849,00	0,00	0,00	0,00	0,00	0,00	0,00	0,00	0,00	0,00	0,00	0,00	0,00		
	4040		Dodatkiowe wynagrodzenia roczne	124 500,00	124 500,00	0,00	0,00	0,00	0,00	0,00	0,00	0,00	0,00	0,00	0,00	0,00	0,00		
	4110		Składki na ubezpieczenia społeczne	283 451,00	283 451,00	0,00	0,00	0,00	0,00	0,00	0,00	0,00	0,00	0,00	0,00	0,00	0,00		
	4120		Składki na Fundusz Pracy	40 398,00	40 398,00	0,00	0,00	0,00	0,00	0,00	0,00	0,00	0,00	0,00	0,00	0,00	0,00		
	4170		Wynagrodzenia bezosobowe	6 800,00	6 800,00	0,00	0,00	0,00	0,00	0,00	0,00	0,00	0,00	0,00	0,00	0,00	0,00		
	4210		Zakup materiałów i wyposażenia	20 000,00	20 000,00	0,00	0,00	20 000,00	0,00	0,00	0,00	0,00	0,00	0,00	0,00	0,00	0,00		
	4240		Zakup środków dydaktycznych i książek	3 000,00	3 000,00	0,00	0,00	3 000,00	0,00	0,00	0,00	0,00	0,00	0,00	0,00	0,00	0,00		
	4260		Zakup energii	200 652,00	200 652,00	0,00	0,00	200 652,00	0,00	0,00	0,00	0,00	0,00	0,00	0,00	0,00	0,00		
	4270		Zakup usług remontowych	5 000,00	5 000,00	0,00	0,00	5 000,00	0,00	0,00	0,00	0,00	0,00	0,00	0,00	0,00	0,00		
	4280		Zakup usług zdrowotnych	1 000,00	1 000,00	0,00	0,00	1 000,00	0,00	0,00	0,00	0,00	0,00	0,00	0,00	0,00	0,00		
	4300		Zakup usług pozostałych	18 000,00	18 000,00	0,00	0,00	18 000,00	0,00	0,00	0,00	0,00	0,00	0,00	0,00	0,00	0,00		
	4380		Opłaty z tytułu zakupu usług telekomunikacyjnych	3 500,00	3 500,00	0,00	0,00	3 500,00	0,00	0,00	0,00	0,00	0,00	0,00	0,00	0,00	0,00		
	4410		Podróże służbowe krajowe	2 000,00	2 000,00	0,00	0,00	2 000,00	0,00	0,00	0,00	0,00	0,00	0,00	0,00	0,00	0,00		
	4430		Różne opłaty i składki	1 200,00	1 200,00	0,00	0,00	1 200,00	0,00	0,00	0,00	0,00	0,00	0,00	0,00	0,00	0,00		
	4440		Opłaty na zakładowy fundusz świadczeń socjalnych	92 886,76	92 886,76	0,00	0,00	92 886,76	0,00	0,00	0,00	0,00	0,00	0,00	0,00	0,00	0,00		
	4700		Stożenia pracowników niebędących członkami korpusu służby cywilnej	1 000,00	1 000,00	0,00	0,00	1 000,00	0,00	0,00	0,00	0,00	0,00	0,00	0,00	0,00	0,00		
80103			Oddziały przedszkolne w szkołach podstawowych	83 183,11	79 039,11	71 610,00	7 429,11	0,00	4 144,00	0,00	0,00	0,00	0,00	0,00	0,00	0,00	0,00		
	3020		Wyciąki osobowe niezaliczone do wynagrodzeń	4 144,00	0,00	0,00	0,00	4 144,00	0,00	0,00	0,00	0,00	0,00	0,00	0,00	0,00	0,00		
	4010		Wynagrodzenia osobowe pracowników	54 700,00	54 700,00	0,00	0,00	54 700,00	0,00	0,00	0,00	0,00	0,00	0,00	0,00	0,00	0,00		
	4040		Dodatkiowe wynagrodzenia roczne	4 250,00	4 250,00	0,00	0,00	4 250,00	0,00	0,00	0,00	0,00	0,00	0,00	0,00	0,00	0,00		
	4110		Składki na ubezpieczenia społeczne	11 080,00	11 080,00	0,00	0,00	11 080,00	0,00	0,00	0,00	0,00	0,00	0,00	0,00	0,00	0,00		
	4120		Składki na Fundusz Pracy	1 580,00	1 580,00	0,00	0,00	1 580,00	0,00	0,00	0,00	0,00	0,00	0,00	0,00	0,00	0,00		
	4210		Zakup materiałów i wyposażenia	1 000,00	1 000,00	0,00	0,00	1 000,00	0,00	0,00	0,00	0,00	0,00	0,00	0,00	0,00	0,00		

Data	Rozdział	§	Nazwa	Plan	Wydatki budżetowe	Z tego:												
						Wydatki budżetowe	Wydatki budżetowe	Wydatki budżetowe	Wydatki budżetowe	Wydatki budżetowe	Wydatki budżetowe	Wydatki budżetowe	Wydatki budżetowe	Wydatki budżetowe	Wydatki budżetowe	Wydatki budżetowe	Wydatki budżetowe	Wydatki budżetowe
1	2	3	4	5	6	7	8	9	10	11	12	13	14	15	16	17	18	
		4240	Zakup środków dydaktycznych i książek	2 000,00	2 000,00	2 000,00	0,00	2 000,00	0,00	0,00	0,00	0,00	0,00	0,00	0,00	0,00	0,00	
		4300	Zakup usług poradczych	1 000,00	1 000,00	1 000,00	0,00	1 000,00	0,00	0,00	0,00	0,00	0,00	0,00	0,00	0,00	0,00	
		4410	Podróż służbowe krajowe	300,00	300,00	300,00	0,00	300,00	0,00	0,00	0,00	0,00	0,00	0,00	0,00	0,00	0,00	
		4440	Opłaty na zakładowy fundusz świadczeń socjalnych	3 129,11	3 129,11	3 129,11	0,00	3 129,11	0,00	0,00	0,00	0,00	0,00	0,00	0,00	0,00	0,00	
		80146	Dokształcanie i doskonalenie nauczycieli	12 800,00	12 800,00	12 800,00	0,00	12 800,00	0,00	0,00	0,00	0,00	0,00	0,00	0,00	0,00	0,00	
		4210	Zakup materiałów wyposażenia	500,00	500,00	500,00	0,00	500,00	0,00	0,00	0,00	0,00	0,00	0,00	0,00	0,00	0,00	
		4410	Podróż służbowe krajowe	2 500,00	2 500,00	2 500,00	0,00	2 500,00	0,00	0,00	0,00	0,00	0,00	0,00	0,00	0,00	0,00	
		4700	Składowanie pracowników niebędących członkami komisji służby dyspliny	9 600,00	9 600,00	9 600,00	0,00	9 600,00	0,00	0,00	0,00	0,00	0,00	0,00	0,00	0,00	0,00	
		80150	Realizacja zadań wymagających stosowania specjalnej organizacji nauki i metod pracy dla dzieci i młodzieży w szkołach podstawowych	127 640,00	127 640,00	122 140,00	103 510,00	18 630,00	0,00	5 500,00	0,00	0,00	0,00	0,00	0,00	0,00	0,00	
		3020	Wydatki osobowe niezaliczone do wynagrodzeń	5 500,00	5 500,00	0,00	0,00	0,00	0,00	5 500,00	0,00	0,00	0,00	0,00	0,00	0,00	0,00	
		4010	Wynagrodzenia osobowe pracowników	82 000,00	82 000,00	82 000,00	82 000,00	0,00	0,00	0,00	0,00	0,00	0,00	0,00	0,00	0,00	0,00	
		4040	Dodatek wynagrodzenie roczne	3 600,00	3 600,00	3 600,00	3 600,00	0,00	0,00	0,00	0,00	0,00	0,00	0,00	0,00	0,00	0,00	
		4110	Składki na ubezpieczenia społeczne	15 660,00	15 660,00	15 660,00	15 660,00	0,00	0,00	0,00	0,00	0,00	0,00	0,00	0,00	0,00	0,00	
		4120	Składki na Fundusz Pracy	2 250,00	2 250,00	2 250,00	2 250,00	0,00	0,00	0,00	0,00	0,00	0,00	0,00	0,00	0,00	0,00	
		4210	Zakup materiałów i wyposażenia	12 630,00	12 630,00	12 630,00	0,00	12 630,00	0,00	0,00	0,00	0,00	0,00	0,00	0,00	0,00	0,00	
		4240	Zakup środków dydaktycznych i książek	5 000,00	5 000,00	5 000,00	0,00	5 000,00	0,00	0,00	0,00	0,00	0,00	0,00	0,00	0,00	0,00	
		4300	Zakup usług poradczych	500,00	500,00	500,00	0,00	500,00	0,00	0,00	0,00	0,00	0,00	0,00	0,00	0,00	0,00	
		4410	Podróż służbowe krajowe	500,00	500,00	500,00	0,00	500,00	0,00	0,00	0,00	0,00	0,00	0,00	0,00	0,00	0,00	
			Wydatki razem:	2 607 258,87	2 507 258,87	2 419 016,87	2 032 118,00	386 897,87	0,00	88 243,00	0,00	0,00	0,00	0,00	0,00	0,00	0,00	

Opisano, 22.01.2019

Wojt Kojetera
mgr

Starzecwid. Mi. Z

PLAN FINANSOWY NA 2018 ROK - Szkoła Podstawowa w Mazewie

Dział	Rozdział	§	Nazwa	Plan	Z tego:												
					Wydziałki budżetowe	Wydziałki związane z realizacją zadań zleconych z budżetów, jednostek budżetowych, składek od nich pobranych i należane	z tego:				Wydziałki na świadczenia na rzecz osób fizycznych	Wydziałki na programy finansowane z udziałem środków, o których mowa w art. 5 ust. 1 pkt 2 i 3	Wydziałki na inwestycje i zakupy inwestycyjne	z tego:			
							Wynagrodzenia i składki od nich należane	Wydziałki związane z realizacją zadań zleconych z budżetów, jednostek budżetowych, składek od nich pobranych i należane	obciążenie na zadania budżetowe	Wydziałki na programy finansowane z udziałem środków, o których mowa w art. 5 ust. 1 pkt 2 i 3				wydatki z tytułu poręczeń i gwarancji	osobą dłużną	Wydziałki majątkowe	Inwestycje i zakupy inwestycyjne
5	6	7	8	9	10	11	12	13	14	15	16	17	18				
801	2	3	4	5	6	7	8	9	10	11	12	13	14	15	16	17	18
					1 307 786,73	1 266 171,73	1 043 725,00	222 446,73	0,00	41 617,00	0,00	0,00	0,00	0,00	0,00	0,00	0,00
					1 206 144,49	1 170 176,49	963 913,00	208 263,49	0,00	35 968,00	0,00	0,00	0,00	0,00	0,00	0,00	0,00
		3020	Wydziałki osobowe niezaliczone do wynagrodzeń	35 968,00	35 968,00	0,00	0,00	0,00	0,00	35 968,00	0,00	0,00	0,00	0,00	0,00	0,00	0,00
		4070	Wynagrodzenia osobowe pracowników	729 859,00	729 859,00	729 859,00	729 859,00	0,00	0,00	0,00	0,00	0,00	0,00	0,00	0,00	0,00	0,00
		4040	Dodatkowe wynagrodzenie roczne	58 400,00	58 400,00	58 400,00	58 400,00	0,00	0,00	0,00	0,00	0,00	0,00	0,00	0,00	0,00	0,00
		4110	Składki na ubezpieczenia społeczne	145 137,00	145 137,00	145 137,00	145 137,00	0,00	0,00	0,00	0,00	0,00	0,00	0,00	0,00	0,00	0,00
		4120	Składki na Fundusz Pracy	20 917,00	20 917,00	20 917,00	20 917,00	0,00	0,00	0,00	0,00	0,00	0,00	0,00	0,00	0,00	0,00
		4170	Wynagrodzenia bezosobowe	7 500,00	7 500,00	7 500,00	7 500,00	0,00	0,00	0,00	0,00	0,00	0,00	0,00	0,00	0,00	0,00
		4270	Zakup materiałów i wyposażenia	14 500,00	14 500,00	14 500,00	14 500,00	0,00	0,00	0,00	0,00	0,00	0,00	0,00	0,00	0,00	0,00
		4240	Zakup środków dydaktycznych i książek	2 400,00	2 400,00	2 400,00	2 400,00	0,00	0,00	0,00	0,00	0,00	0,00	0,00	0,00	0,00	0,00
		4260	Zakup energii	115 300,00	115 300,00	115 300,00	115 300,00	0,00	0,00	0,00	0,00	0,00	0,00	0,00	0,00	0,00	0,00
		4270	Zakup usług remontowych	1 000,00	1 000,00	1 000,00	1 000,00	0,00	0,00	0,00	0,00	0,00	0,00	0,00	0,00	0,00	0,00
		4280	Zakup usług zdrowotnych	1 200,00	1 200,00	1 200,00	1 200,00	0,00	0,00	0,00	0,00	0,00	0,00	0,00	0,00	0,00	0,00
		4300	Zakup usług pozostałych	22 500,00	22 500,00	22 500,00	22 500,00	0,00	0,00	0,00	0,00	0,00	0,00	0,00	0,00	0,00	0,00
		4360	Opłaty z tytułu zakupu usług telekomunikacyjnych	1 200,00	1 200,00	1 200,00	1 200,00	0,00	0,00	0,00	0,00	0,00	0,00	0,00	0,00	0,00	0,00
		4410	Podróże służbowe krajowe	2 000,00	2 000,00	2 000,00	2 000,00	0,00	0,00	0,00	0,00	0,00	0,00	0,00	0,00	0,00	0,00
		4430	Różne opłaty i składki	2 000,00	2 000,00	2 000,00	2 000,00	0,00	0,00	0,00	0,00	0,00	0,00	0,00	0,00	0,00	0,00
		4440	Opłaty na zakładowy fundusz świadczeń socjalnych	45 463,49	45 463,49	45 463,49	45 463,49	0,00	0,00	0,00	0,00	0,00	0,00	0,00	0,00	0,00	0,00
80103		4700	Składowe pracowników (niebędących członkami korporacji skarbowo czynnej)	700,00	700,00	700,00	700,00	0,00	0,00	0,00	0,00	0,00	0,00	0,00	0,00	0,00	0,00
			Odciążenie pracowników w szkołach podstawowych	87 464,91	87 464,91	87 464,91	87 464,91	0,00	0,00	0,00	0,00	0,00	0,00	0,00	0,00	0,00	0,00
		3020	Wydziałki osobowe niezaliczone do wynagrodzeń	4 248,00	4 248,00	4 248,00	4 248,00	0,00	0,00	4 248,00	0,00	0,00	0,00	0,00	0,00	0,00	0,00
		4070	Wynagrodzenia osobowe pracowników	58 000,00	58 000,00	58 000,00	58 000,00	0,00	0,00	0,00	0,00	0,00	0,00	0,00	0,00	0,00	0,00
		4040	Dodatkowe wynagrodzenie roczne	5 024,00	5 024,00	5 024,00	5 024,00	0,00	0,00	0,00	0,00	0,00	0,00	0,00	0,00	0,00	0,00
		4110	Składki na ubezpieczenia społeczne	12 312,00	12 312,00	12 312,00	12 312,00	0,00	0,00	0,00	0,00	0,00	0,00	0,00	0,00	0,00	0,00
		4210	Zakup materiałów i wyposażenia	1 500,00	1 500,00	1 500,00	1 500,00	0,00	0,00	0,00	0,00	0,00	0,00	0,00	0,00	0,00	0,00
		4240	Zakup środków dydaktycznych i książek	2 000,00	2 000,00	2 000,00	2 000,00	0,00	0,00	0,00	0,00	0,00	0,00	0,00	0,00	0,00	0,00

Dział	Rodzimi	5	Nazwa	Plan	6	7	Z tego:				Z tego:				15	Z tego:		
							Wydaki bezcenne	wydaki finansowe budżetowych	wynagrodzenia i składek od nich należane	wydaki związane z realizacją statutowych zadań	dotacje na zrealizowanie zadań	składniki na rzecz osób fizycznych	wydaki na programy finansowane z udziałem środków, o których mowa w art. 5 ust. 1 pkt 2 i 3	wydatki z tytułu pożyczek i gwarancji		obciążenia obrotu	Wydaki majątkowe	inwestycje i zakupy inwestycyjne
1	2	3	4	5	6	7	8	9	10	11	12	13	14	15	16	17	18	
		4300	Zakup usług pocztowych	100,00	100,00	100,00	0,00	100,00	0,00	0,00	0,00	0,00	0,00	0,00	0,00	0,00	0,00	
		4410	Podróż służbowe krajowe	400,00	400,00	400,00	0,00	400,00	0,00	0,00	0,00	0,00	0,00	0,00	0,00	0,00	0,00	
		4440	Opłaty na zakładowy fundusz świadczeń socjalnych	2 879,91	2 879,91	2 879,91	0,00	2 879,91	0,00	0,00	0,00	0,00	0,00	0,00	0,00	0,00	0,00	
	80146		Dotychczasowe i doskonalenie nauczycieli	5 819,00	5 819,00	5 819,00	0,00	5 819,00	0,00	0,00	0,00	0,00	0,00	0,00	0,00	0,00	0,00	
	4700		Szkolenia pracowników niebędących członkami korpusu służby cywilnej	5 819,00	5 819,00	5 819,00	0,00	5 819,00	0,00	0,00	0,00	0,00	0,00	0,00	0,00	0,00	0,00	
	80150		Realizacja zadań wyrażających stosowaną specjalną organizację nauki i metod pracy dla dzieci i młodzieży w szkołach podstawowych	8 380,33	8 380,33	8 990,33	5 478,00	1 484,33	0,00	1 400,00	0,00	0,00	0,00	0,00	0,00	0,00	0,00	
	3020		Wydaki osobowe niezaliczone do wynagrodzeń	1 400,00	1 400,00	0,00	0,00	0,00	0,00	1 400,00	0,00	0,00	0,00	0,00	0,00	0,00	0,00	
	4010		Wynagrodzenia osobowe pracowników	4 300,00	4 300,00	4 300,00	4 300,00	0,00	0,00	0,00	0,00	0,00	0,00	0,00	0,00	0,00	0,00	
	4040		Dodatkowe wynagrodzenie roczne	340,00	340,00	340,00	340,00	0,00	0,00	0,00	0,00	0,00	0,00	0,00	0,00	0,00	0,00	
	4110		Składek na ubezpieczenia społeczne	731,00	731,00	731,00	731,00	0,00	0,00	0,00	0,00	0,00	0,00	0,00	0,00	0,00	0,00	
	4120		Składek na Fundusz Pracy	105,00	105,00	105,00	105,00	0,00	0,00	0,00	0,00	0,00	0,00	0,00	0,00	0,00	0,00	
	4240		Zakup środków dydaktycznych i książek	291,00	291,00	291,00	0,00	291,00	0,00	0,00	0,00	0,00	0,00	0,00	0,00	0,00	0,00	
	4260		Zakup energii	900,00	900,00	900,00	0,00	900,00	0,00	0,00	0,00	0,00	0,00	0,00	0,00	0,00	0,00	
	4440		Opłaty na zakładowy fundusz świadczeń socjalnych	293,33	293,33	293,33	0,00	293,33	0,00	0,00	0,00	0,00	0,00	0,00	0,00	0,00	0,00	
			Wydanki razem:	1 307 788,73	1 307 788,73	1 286 171,73	1 043 728,08	222 446,73	0,00	41 817,00	0,00	0,00	0,00	0,00	0,00	0,00	0,00	

Osyaue, 27.01.2018

Wojciech Walera
 Mgr Wojciech Walera

Starostwa Nr 3

PLAN FINANSOWY NA 2018 ROK - Gminny Ośrodek Pomocy Społecznej w Daszynie

Dział	Rozdział	§	Nazwa	Plan	Z tego:													
					Wydajki bieżące	Wydajki jednostek budżetowych, wydatki na wynagrodzenia i składki od nich naliczane	z tego:			Wydajki na świadczenia na rzecz osób fizycznych; dotacje na zadania bieżące	Wydajki na programy finansowane z udziałem środków, o których mowa w art. 5 ust. 1 pkt 2 i 3	Wypłaty z tytułu poręczeń i gwarancji	obsługa długu	Wydajki majątkowe	Inwestycje i zakupy inwestycyjne	z tego:		
							wynagrodzenia i składki od nich naliczane	wydatki związane z realizacją ich statutowych zadań;	dotacje na zadania bieżące							na programy finansowane z udziałem środków, o których mowa w art. 5 ust. 1 pkt 2 i 3	na programy finansowane z udziałem środków, o których mowa w art. 5 ust. 1 pkt 2 i 3	inwestycje i zakupy inwestycyjne
1	2	3	4	5	6	7	8	9	10	11	12	13	14	15	16	17	18	
852			Pomoc społeczna	1 090 748,30	1 090 748,30	394 624,30	305 380,00	89 264,30	23 000,00	673 124,00	0,00	0,00	0,00	0,00	0,00	0,00	0,00	0,00
85202			Domy pomocy społecznej	186 300,00	186 300,00	0,00	0,00	0,00	0,00	186 300,00	0,00	0,00	0,00	0,00	0,00	0,00	0,00	0,00
85205		3110	Świadczenia społeczne	186 300,00	186 300,00	0,00	0,00	0,00	0,00	186 300,00	0,00	0,00	0,00	0,00	0,00	0,00	0,00	0,00
			Zadania w zakresie przeciwdziałania przemocy w rodzinie	5 903,00	5 903,00	5 903,00	3 252,00	2 651,00	0,00	0,00	0,00	0,00	0,00	0,00	0,00	0,00	0,00	0,00
		4010	Wynagrodzenia osobowe pracowników	2 504,00	2 504,00	2 504,00	2 504,00	0,00	0,00	0,00	0,00	0,00	0,00	0,00	0,00	0,00	0,00	0,00
		4040	Dotytowe wynagrodzenie roczne	213,00	213,00	213,00	213,00	0,00	0,00	0,00	0,00	0,00	0,00	0,00	0,00	0,00	0,00	0,00
		4110	Składki na ubezpieczenia społeczne	466,00	466,00	466,00	466,00	0,00	0,00	0,00	0,00	0,00	0,00	0,00	0,00	0,00	0,00	0,00
		4120	Składki na Fundusz Pracy	67,00	67,00	67,00	67,00	0,00	0,00	0,00	0,00	0,00	0,00	0,00	0,00	0,00	0,00	0,00
		4210	Zakup materiałów i wyposażenia	400,00	400,00	400,00	400,00	0,00	0,00	400,00	0,00	0,00	0,00	0,00	0,00	0,00	0,00	0,00
		4300	Zakup usług pozostałych	351,00	351,00	351,00	0,00	351,00	0,00	0,00	0,00	0,00	0,00	0,00	0,00	0,00	0,00	0,00
		4360	Opłaty z tytułu zakupu usług telekomunikacyjnych	200,00	200,00	200,00	0,00	200,00	0,00	0,00	0,00	0,00	0,00	0,00	0,00	0,00	0,00	0,00
		4410	Podróże służbowe krajowe	300,00	300,00	300,00	0,00	300,00	0,00	0,00	0,00	0,00	0,00	0,00	0,00	0,00	0,00	0,00
		4700	Szkożenia pracowników niebędących członkami korpusu służby cywilnej	1 400,00	1 400,00	1 400,00	0,00	1 400,00	0,00	0,00	0,00	0,00	0,00	0,00	0,00	0,00	0,00	0,00
85213			Składki na ubezpieczenie zdrowotne opłacane za osoby pobierające niektóre świadczenia z pomocy społecznej, niektóre świadczenia rodzinne oraz za osoby uczestniczące w zajęciach w centrum integracji społecznej.	21 558,00	21 558,00	21 558,00	0,00	21 558,00	0,00	0,00	0,00	0,00	0,00	0,00	0,00	0,00	0,00	0,00
		4130	Składki na ubezpieczenie zdrowotne	21 558,00	21 558,00	21 558,00	0,00	21 558,00	0,00	0,00	0,00	0,00	0,00	0,00	0,00	0,00	0,00	0,00
85214			Zasiłki finansowe, celowe i pomoc w naturze oraz składki na ubezpieczenia emerytalne i rentowe	229 725,00	229 725,00	0,00	0,00	0,00	0,00	229 725,00	0,00	0,00	0,00	0,00	0,00	0,00	0,00	0,00
		3110	Świadczenia społeczne	229 725,00	229 725,00	0,00	0,00	0,00	0,00	229 725,00	0,00	0,00	0,00	0,00	0,00	0,00	0,00	0,00
85215			Dotycki mieszkaniowe	75 000,00	75 000,00	0,00	0,00	0,00	0,00	75 000,00	0,00	0,00	0,00	0,00	0,00	0,00	0,00	0,00
		3110	Świadczenia społeczne	75 000,00	75 000,00	0,00	0,00	0,00	0,00	75 000,00	0,00	0,00	0,00	0,00	0,00	0,00	0,00	0,00
85216			Zasiłki stałe	86 488,00	86 488,00	0,00	0,00	0,00	0,00	86 488,00	0,00	0,00	0,00	0,00	0,00	0,00	0,00	0,00
		3110	Świadczenia społeczne	86 488,00	86 488,00	0,00	0,00	0,00	0,00	86 488,00	0,00	0,00	0,00	0,00	0,00	0,00	0,00	0,00
85218			Ośrodki pomocy społecznej	324 097,30	324 097,30	320 774,30	261 719,00	59 055,30	0,00	3 323,00	0,00	0,00	0,00	0,00	0,00	0,00	0,00	0,00
		3020	Wynagrodzenia niezaliczone do wynagrodzeń	1 500,00	1 500,00	0,00	0,00	0,00	0,00	1 500,00	0,00	0,00	0,00	0,00	0,00	0,00	0,00	0,00
		3110	Świadczenia społeczne	1 823,00	1 823,00	0,00	0,00	0,00	0,00	1 823,00	0,00	0,00	0,00	0,00	0,00	0,00	0,00	0,00
		4010	Wynagrodzenia osobowe pracowników	198 300,00	198 300,00	198 300,00	198 300,00	0,00	0,00	0,00	0,00	0,00	0,00	0,00	0,00	0,00	0,00	0,00

Dział	Rozdział	§	Nazwa	Plan	Z tego:																	
					Wydatki bieżące				Z tego:				Z tego:				Z tego:				Z tego:	
					6	7	8	9	10	11	12	13	14	15	16	17	18					
1	2	3	4	5	6	7	8	9	10	11	12	13	14	15	16	17	18					
		4040	Dodatkowe wyprzedzenie roczne	14 400,00	14 400,00	14 400,00	0,00	0,00	0,00	0,00	0,00	0,00	0,00	0,00	0,00	0,00	0,00					
		4110	Składki na ubezpieczenia społeczne	37 661,00	37 661,00	37 661,00	0,00	0,00	0,00	0,00	0,00	0,00	0,00	0,00	0,00	0,00	0,00					
		4120	Składki na Fundusz Pracy	5 358,00	5 358,00	5 358,00	0,00	0,00	0,00	0,00	0,00	0,00	0,00	0,00	0,00	0,00	0,00					
		4170	Wyprzedzenia bezosobowe	6 000,00	6 000,00	6 000,00	0,00	0,00	0,00	0,00	0,00	0,00	0,00	0,00	0,00	0,00	0,00					
		4210	Zakup materiałów wyposażenia	8 527,00	8 527,00	8 527,00	0,00	0,00	0,00	0,00	0,00	0,00	0,00	0,00	0,00	0,00	0,00					
		4260	Zakup energii	13 000,00	13 000,00	13 000,00	0,00	0,00	0,00	0,00	0,00	0,00	0,00	0,00	0,00	0,00	0,00					
		4280	Zakup usług zdrowotnych	800,00	800,00	800,00	0,00	0,00	0,00	0,00	0,00	0,00	0,00	0,00	0,00	0,00	0,00					
		4300	Zakup usług pozostałych	15 000,00	15 000,00	15 000,00	0,00	0,00	0,00	0,00	0,00	0,00	0,00	0,00	0,00	0,00	0,00					
		4360	Opłaty z tytułu zakupu usług telekomunikacyjnych	4 000,00	4 000,00	4 000,00	0,00	0,00	0,00	0,00	0,00	0,00	0,00	0,00	0,00	0,00	0,00					
		4410	Podróż służbowe krajowe	6 100,00	6 100,00	6 100,00	0,00	0,00	0,00	0,00	0,00	0,00	0,00	0,00	0,00	0,00	0,00					
		4430	Różne opłaty i składki	800,00	800,00	800,00	0,00	0,00	0,00	0,00	0,00	0,00	0,00	0,00	0,00	0,00	0,00					
		4440	Opłaty na zakłady fundusz świadczeń socjalnych	5 928,30	5 928,30	5 928,30	0,00	0,00	0,00	0,00	0,00	0,00	0,00	0,00	0,00	0,00	0,00					
		4610	Koszty postępowania sądowego i prokuratorskiego	2 500,00	2 500,00	2 500,00	0,00	0,00	0,00	0,00	0,00	0,00	0,00	0,00	0,00	0,00	0,00					
		4700	Szkolenia pracowników niebędących członkami korpusu służby cywilnej	2 600,00	2 600,00	2 600,00	0,00	0,00	0,00	0,00	0,00	0,00	0,00	0,00	0,00	0,00	0,00					
		85228	Usługi opiekuńcze i specjalistyczne usługi opiekuńcze	40 389,00	40 389,00	40 389,00	0,00	0,00	0,00	0,00	0,00	0,00	0,00	0,00	0,00	0,00	0,00					
		4110	Składki na ubezpieczenia społeczne	5 812,00	5 812,00	5 812,00	0,00	0,00	0,00	0,00	0,00	0,00	0,00	0,00	0,00	0,00	0,00					
		4120	Składki na Fundusz Pracy	827,00	827,00	827,00	0,00	0,00	0,00	0,00	0,00	0,00	0,00	0,00	0,00	0,00	0,00					
		4170	Wyprzedzenia bezosobowe	33 750,00	33 750,00	33 750,00	0,00	0,00	0,00	0,00	0,00	0,00	0,00	0,00	0,00	0,00	0,00					
		85230	Pomoc w zakresie dozwywania	98 288,00	98 288,00	98 288,00	0,00	0,00	0,00	0,00	0,00	0,00	0,00	0,00	0,00	0,00	0,00					
		3110	Świadczenia społeczne	92 288,00	92 288,00	92 288,00	0,00	0,00	0,00	0,00	0,00	0,00	0,00	0,00	0,00	0,00	0,00					
		4300	Zakup usług pozostałych	6 000,00	6 000,00	6 000,00	0,00	0,00	0,00	0,00	0,00	0,00	0,00	0,00	0,00	0,00	0,00					
		85295	Pozostała działalność	23 000,00	23 000,00	23 000,00	0,00	0,00	0,00	0,00	0,00	0,00	0,00	0,00	0,00	0,00	0,00					
		2580	Działalność gospodarcza z budżetu dla jednostek mieszanych do sektora finansów publicznych	23 000,00	23 000,00	23 000,00	0,00	0,00	0,00	0,00	0,00	0,00	0,00	0,00	0,00	0,00	0,00					
		855	Rozdział	4 209 112,14	4 209 112,14	325 144,14	298 749,00	26 385,14	0,00	3 889 968,00	0,00	0,00	0,00	0,00	0,00	0,00	0,00					
		85501	Świadczenie wybowawcze	2 614 898,85	2 614 898,85	60 402,66	58 017,00	1 385,66	0,00	2 554 587,00	0,00	0,00	0,00	0,00	0,00	0,00	0,00					
		3110	Świadczenia społeczne	2 554 587,00	2 554 587,00	0,00	0,00	0,00	0,00	2 554 587,00	0,00	0,00	0,00	0,00	0,00	0,00	0,00					
		4010	Wyprzedzenia osobowe pracowników	47 208,00	47 208,00	47 208,00	0,00	0,00	0,00	0,00	0,00	0,00	0,00	0,00	0,00	0,00	0,00					
		4040	Dodatkowe wyprzedzenia roczne	2 100,00	2 100,00	2 100,00	0,00	0,00	0,00	0,00	0,00	0,00	0,00	0,00	0,00	0,00	0,00					

Dział	Rozdział	§	Nazwa	Plan	Z tego:																
					Wydatki bieżące	Wydatki jednostek budżetowych,				z tego:				z tego:				Wydatki majątkowe	Inwestycje i zakupy inwestycyjne	z tego:	
						wynagrodzenia i składki od nich naliczane	wydatki związane z realizacją ich statutowych zadań	inwestycyjne	dotacje na zadania bieżące	świadczenia na rzecz osób fizycznych	wydatki na programy finansowane z udziałem środków, o których mowa w art. 5 ust. 1 pkt 2 i 3	wypłaty z tytułu poręczeń i gwarancji	obsługa długu	na programy finansowane z udziałem środków, o których mowa w art. 5 ust. 1 pkt 2 i 3	w tym:	zakup i objęcie akcji i udziałów oraz wniesienie wkładów do spółek prawa handlowego.					
5	6	7	8	9	10	11	12	13	14	15	16	17	18								
		3		4	5	6	7	8	9	10	11	12	13	14	15	16	17	18			
		4110	Składki na ubezpieczenia społeczne	8 500,00	8 500,00	8 500,00	0,00	0,00	0,00	0,00	0,00	0,00	0,00	0,00	0,00	0,00	0,00	0,00			
		4120	Składki na Fundusz Pracy	1 209,00	1 209,00	1 209,00	0,00	0,00	0,00	0,00	0,00	0,00	0,00	0,00	0,00	0,00	0,00	0,00			
		4440	Opłaty na zakładowy fundusz świadczeń socjalnych	1 185,66	1 185,66	1 185,66	0,00	1 185,66	0,00	0,00	0,00	0,00	0,00	0,00	0,00	0,00	0,00	0,00			
		4580	Przebieg odsetki	200,00	200,00	200,00	0,00	200,00	0,00	0,00	0,00	0,00	0,00	0,00	0,00	0,00	0,00	0,00			
85502			Świadczenia rodzinne, świadczenie z funduszu alimentacyjnego oraz składki na ubezpieczenia emerytalne i rentowe z ubezpieczenia społecznego	1 510 242,82	1 510 242,82	209 381,82	188 038,00	18 322,82	0,00	0,00	1 302 831,00	0,00	0,00	0,00	0,00	0,00	0,00	0,00			
		2910	Zwrot dotacji oraz płatności wykorzystanych niezapodnie z przeznaczaniem lub wykorzystanych z naruszeniem procedur, o których mowa w art. 184 ustawy, pobranych ostatecznie lub w nadmiernej wysokości	652,50	652,50	652,50	0,00	652,50	0,00	0,00	0,00	0,00	0,00	0,00	0,00	0,00	0,00	0,00			
		3110	Świadczenia społeczne	1 303 881,00	1 303 881,00	0,00	0,00	0,00	0,00	0,00	1 303 881,00	0,00	0,00	0,00	0,00	0,00	0,00	0,00			
		4010	Wynagrodzenia osobowe pracowników	106 642,00	106 642,00	106 642,00	106 642,00	0,00	0,00	0,00	0,00	0,00	0,00	0,00	0,00	0,00	0,00	0,00			
		4040	Dotatkowe wynagrodzenie roczne	3 700,00	3 700,00	3 700,00	3 700,00	0,00	0,00	0,00	0,00	0,00	0,00	0,00	0,00	0,00	0,00	0,00			
		4110	Składki na ubezpieczenia społeczne	72 432,00	72 432,00	72 432,00	72 432,00	0,00	0,00	0,00	0,00	0,00	0,00	0,00	0,00	0,00	0,00	0,00			
		4120	Składki na Fundusz Pracy	2 784,00	2 784,00	2 784,00	0,00	2 784,00	0,00	0,00	0,00	0,00	0,00	0,00	0,00	0,00	0,00	0,00			
		4170	Wynagrodzenia bezosobowe	2 500,00	2 500,00	2 500,00	2 500,00	0,00	0,00	0,00	0,00	0,00	0,00	0,00	0,00	0,00	0,00	0,00			
		4210	Zakup materiałów wyposażenia	5 000,00	5 000,00	5 000,00	5 000,00	0,00	5 000,00	0,00	0,00	0,00	0,00	0,00	0,00	0,00	0,00	0,00			
		4280	Zakup usług zdrowotnych	600,00	600,00	600,00	600,00	0,00	600,00	0,00	0,00	0,00	0,00	0,00	0,00	0,00	0,00	0,00			
		4300	Zakup usług pozostałych	4 600,00	4 600,00	4 600,00	4 600,00	0,00	4 600,00	0,00	0,00	0,00	0,00	0,00	0,00	0,00	0,00	0,00			
		4380	Opłaty z tytułu zakupu usług telekomunikacyjnych	1 500,00	1 500,00	1 500,00	0,00	1 500,00	0,00	0,00	0,00	0,00	0,00	0,00	0,00	0,00	0,00	0,00			
		4410	Podróż służbowe krajowe	500,00	500,00	500,00	500,00	0,00	500,00	0,00	0,00	0,00	0,00	0,00	0,00	0,00	0,00	0,00			
		4430	Różne opłaty i składki	200,00	200,00	200,00	200,00	0,00	200,00	0,00	0,00	0,00	0,00	0,00	0,00	0,00	0,00	0,00			
		4440	Opłaty na zakładowy fundusz świadczeń socjalnych	2 371,32	2 371,32	2 371,32	0,00	2 371,32	0,00	0,00	0,00	0,00	0,00	0,00	0,00	0,00	0,00	0,00			
		4580	Przebieg odsetki	500,00	500,00	500,00	0,00	500,00	0,00	0,00	0,00	0,00	0,00	0,00	0,00	0,00	0,00	0,00			
		4610	Koszty postępowania sądowego i prokuratorskiego	200,00	200,00	200,00	0,00	200,00	0,00	0,00	0,00	0,00	0,00	0,00	0,00	0,00	0,00	0,00			
		4700	Szkolenia pracowników/niebędących członkami zespołu służby cywilnej	2 200,00	2 200,00	2 200,00	0,00	2 200,00	0,00	0,00	0,00	0,00	0,00	0,00	0,00	0,00	0,00	0,00			
85504			Wspieranie rodziny	58 879,66	58 879,66	58 379,66	51 694,00	6 685,66	0,00	0,00	500,00	0,00	0,00	0,00	0,00	0,00	0,00	0,00			
		3020	Wydatki osobowe niezaliczone do wynagrodzeń	500,00	500,00	0,00	0,00	0,00	0,00	0,00	500,00	0,00	0,00	0,00	0,00	0,00	0,00	0,00			
		4010	Wynagrodzenia osobowe pracowników	39 700,00	39 700,00	39 700,00	39 700,00	0,00	0,00	0,00	0,00	0,00	0,00	0,00	0,00	0,00	0,00	0,00			
		4040	Dotatkowe wynagrodzenie roczne	3 500,00	3 500,00	3 500,00	3 500,00	0,00	0,00	0,00	0,00	0,00	0,00	0,00	0,00	0,00	0,00	0,00			
		4110	Składki na ubezpieczenia społeczne	7 436,00	7 436,00	7 436,00	7 436,00	0,00	0,00	0,00	0,00	0,00	0,00	0,00	0,00	0,00	0,00	0,00			

Dział	Rozdział	§	Nazwa	Plan	Wydatki budżeta	Z tego:												
						wydatki jednostek budżetowych	Z tego:			Z tego:			Z tego:			Wydatki majątkowe		
1	2	3	4	5	6	7	8	9	10	11	12	13	14	15	16	17	18	
		4120	Składki na Fundusz Pracy	1 058,00	1 058,00	1 058,00	1 058,00	0,00	0,00	0,00	0,00	0,00	0,00	0,00	0,00	0,00	0,00	
		4210	Zakup materiałów i wyposażenia	1 200,00	1 200,00	1 200,00	0,00	1 200,00	0,00	0,00	0,00	0,00	0,00	0,00	0,00	0,00	0,00	
		4290	Zakup usług zdrowotnych	300,00	300,00	300,00	0,00	300,00	0,00	0,00	0,00	0,00	0,00	0,00	0,00	0,00	0,00	
		4410	Podróż służbowe krajowe	3 500,00	3 500,00	3 500,00	0,00	3 500,00	0,00	0,00	0,00	0,00	0,00	0,00	0,00	0,00	0,00	
		4440	Opłaty na zakłady fundusz świadczeń społecznych	1 185,96	1 185,96	1 185,96	0,00	1 185,96	0,00	0,00	0,00	0,00	0,00	0,00	0,00	0,00	0,00	
		4700	Składka pracownika niepełnoletnich członkami kasy	500,00	500,00	500,00	0,00	500,00	0,00	0,00	0,00	0,00	0,00	0,00	0,00	0,00	0,00	
	85508		Rodzinny zasiłek	25 000,00	25 000,00	0,00	0,00	0,00	0,00	25 000,00	0,00	0,00	0,00	0,00	0,00	0,00	0,00	
		3110	Świadczenia społeczne	25 000,00	25 000,00	0,00	0,00	0,00	0,00	25 000,00	0,00	0,00	0,00	0,00	0,00	0,00	0,00	
Wydatki razem:				5 299 860,44	5 299 860,44	7 19 768,44	664 199,09	1 185 659,44	23 000,00	4 657 092,00	0,00	0,00	0,00	0,00	0,00	0,00	0,00	

Porównanie do 01.2018r.

[Signature]
 WÓJTA
 Wójt Gminy

Łęgowice Nr 30

PLAN FINANSOWY NA 2018 ROK - GOPS w Daszynie - zadania zlecone

Dział	Rozdział	§	Nazwa	Plan	Z tego:													
					Wydanki budżetowe,	Wydanki związane z realizacją zadań,		dotacje na zadania budżetowe	świadczenia na rzecz osób fizycznych;	wydatki na programy finansowane z budżetu państwa, o których mowa w art. 5 ust. 1 pkt 2 i 3	wydatki z tytułu poręczeń i gwarancji	osobą obcą	Wydanki majątkowe	Z tego:				
						wydatki jednostek budżetowych,	wynagrodzenia i składki od nich naliczane							wydanki związane z realizacją zadań,	wydanki związane z realizacją zadań	inwestycyjne	na programy finansowane z udziałem środków, o których mowa w art. 5 ust. 1 pkt 2 i 3	
1	2	3	4	5	6	7	8	9	10	11	12	13	14	15	16	17	18	
852			Pomoc społeczna	13 295,00	13 295,00	11 475,00	0,00	11 475,00	0,00	1 823,00	0,00	0,00	0,00	0,00	0,00	0,00	0,00	0,00
85213			Składki na ubezpieczenie zdrowotne opłacane za osoby pobierające niektóre świadczenia z pomocy społecznej, niektóre świadczenia rodzinne oraz za osoby uczestniczące w zajęciach w centrum integracji społecznej.	11 448,00	11 448,00	11 448,00	0,00	11 448,00	0,00	0,00	0,00	0,00	0,00	0,00	0,00	0,00	0,00	0,00
85219			Składki na ubezpieczenie zdrowotne	11 448,00	11 448,00	11 448,00	0,00	11 448,00	0,00	0,00	0,00	0,00	0,00	0,00	0,00	0,00	0,00	0,00
			Opłaty pomocy społecznej	1 850,00	1 850,00	27,00	0,00	27,00	0,00	1 823,00	0,00	0,00	0,00	0,00	0,00	0,00	0,00	0,00
			Świadczenia społeczne	1 823,00	1 823,00	0,00	0,00	0,00	0,00	1 823,00	0,00	0,00	0,00	0,00	0,00	0,00	0,00	0,00
855			Zakup materiałów i wyposażenia	27,00	27,00	27,00	0,00	27,00	0,00	0,00	0,00	0,00	0,00	0,00	0,00	0,00	0,00	0,00
			Różne	3 989 242,00	3 989 242,00	130 774,00	130 774,00	0,00	0,00	3 858 468,00	0,00	0,00	0,00	0,00	0,00	0,00	0,00	0,00
85501			Świadczenie wychowawcze	2 593 485,00	2 593 485,00	38 902,00	38 902,00	0,00	0,00	2 554 587,00	0,00	0,00	0,00	0,00	0,00	0,00	0,00	0,00
			Świadczenia społeczne	2 554 587,00	2 554 587,00	0,00	0,00	0,00	0,00	2 554 587,00	0,00	0,00	0,00	0,00	0,00	0,00	0,00	0,00
			Wynagrodzenia osobowe pracowników	32 508,00	32 508,00	32 508,00	32 508,00	0,00	0,00	0,00	0,00	0,00	0,00	0,00	0,00	0,00	0,00	0,00
			Składki na ubezpieczenia społeczne	5 595,00	5 595,00	5 595,00	5 595,00	0,00	0,00	0,00	0,00	0,00	0,00	0,00	0,00	0,00	0,00	0,00
			Składki na Fundusz Pracy	796,00	796,00	796,00	796,00	0,00	0,00	0,00	0,00	0,00	0,00	0,00	0,00	0,00	0,00	0,00
85502			Świadczenia rodzinne, świadczenie z funduszu alimentacyjnego oraz składki na ubezpieczenia emerytalne i rentowe z ubezpieczenia społecznego	1 303 881,00	1 303 881,00	91 872,00	91 872,00	0,00	0,00	1 303 881,00	0,00	0,00	0,00	0,00	0,00	0,00	0,00	0,00
			Świadczenia społeczne	1 303 881,00	1 303 881,00	0,00	0,00	0,00	0,00	1 303 881,00	0,00	0,00	0,00	0,00	0,00	0,00	0,00	0,00
			Wynagrodzenia osobowe pracowników	38 872,00	38 872,00	38 872,00	38 872,00	0,00	0,00	0,00	0,00	0,00	0,00	0,00	0,00	0,00	0,00	0,00
			Składki na ubezpieczenia społeczne	53 000,00	53 000,00	53 000,00	53 000,00	0,00	0,00	0,00	0,00	0,00	0,00	0,00	0,00	0,00	0,00	0,00
			Wydanki razem:	4 002 540,00	4 002 540,00	142 249,00	130 774,00	11 475,00	0,00	3 850 291,00	0,00	0,00	0,00	0,00	0,00	0,00	0,00	0,00

Daszyna, 20.01.2018r.

Łęgowice, 20.01.2018r.

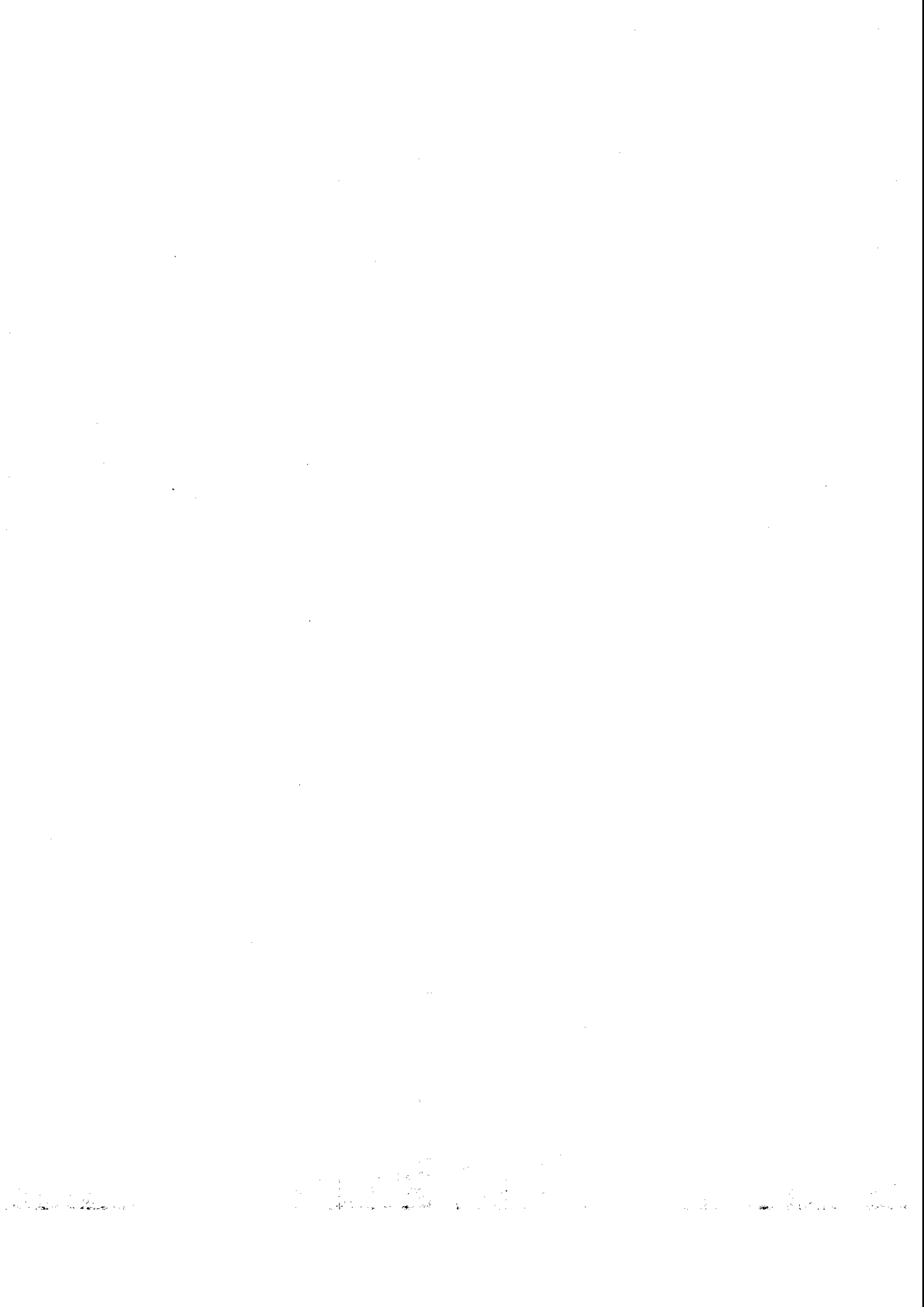

Załącznik M14

PLAN FINANSOWY NA 2018 ROK - Gmina Biblioteka Publiczna w Daszynie

Dział	Rozdział	§	Nazwa	Plan	Z tego:										z tego:		z tego:	
					Wydanki bieżące	Wydanki jednostek budżetowych,	Wynagrodzenia i składki od nich naliczane	z tego:		dotacje na zadania bieżące	świadczenia na rzecz osób fizycznych;	wydatki na programy finansowane z udziałem środków, o których mowa w art. 5 ust. 1 pkt 2 i 3;	wypłaty z tytułu poręczeń i gwarancji	obsluga długu	Wydanki majątkowe	Inwestycje i zakupy inwestycyjne	z tego:	
								wynagrodzenia i składki od nich naliczane	wydatki związane z realizacją ich statutowych zadań;								Wydanki na programy finansowane z udziałem środków, o których mowa w art. 5 ust. 1 pkt 2 i 3;	w tym:
7	8	9	10	11	12	13	14	15	16	17	18							
921		3	Kultura i ochrona dziedzictwa narodowego	116 874,49	116 874,49	45 963,49	0,00	0,00	0,00	0,00	0,00	0,00	0,00	0,00	0,00	0,00	0,00	
	9216		Biblioteki	116 874,49	116 874,49	45 963,49	0,00	0,00	0,00	0,00	0,00	0,00	0,00	0,00	0,00	0,00	0,00	
		4010	Wynagrodzenia osobowe pracowników	55 800,00	55 800,00	0,00	0,00	0,00	0,00	0,00	0,00	0,00	0,00	0,00	0,00	0,00	0,00	
		4040	Dodatkowe wynagrodzenie roczne	4 200,00	4 200,00	0,00	0,00	0,00	0,00	0,00	0,00	0,00	0,00	0,00	0,00	0,00	0,00	
		4110	Składki na ubezpieczenia społeczne	10 511,00	10 511,00	0,00	0,00	0,00	0,00	0,00	0,00	0,00	0,00	0,00	0,00	0,00	0,00	
		4120	Składki na Fundusz Pracy	400,00	400,00	0,00	0,00	0,00	0,00	0,00	0,00	0,00	0,00	0,00	0,00	0,00	0,00	
		4210	Zakup materiałów i wyposażenia	6 172,00	6 172,00	0,00	0,00	6 172,00	0,00	0,00	0,00	0,00	0,00	0,00	0,00	0,00	0,00	
		4240	Zakup środków dydaktycznych i książek	10 116,00	10 116,00	0,00	0,00	10 116,00	0,00	0,00	0,00	0,00	0,00	0,00	0,00	0,00	0,00	
		4250	Zakup energii	19 436,00	19 436,00	0,00	0,00	19 436,00	0,00	0,00	0,00	0,00	0,00	0,00	0,00	0,00	0,00	
		4300	Zakup usług pozostałych	6 571,00	6 571,00	0,00	0,00	6 571,00	0,00	0,00	0,00	0,00	0,00	0,00	0,00	0,00	0,00	
		4350	Opłaty z tytułu zakupu usług telekomunikacyjnych	1 000,00	1 000,00	0,00	0,00	1 000,00	0,00	0,00	0,00	0,00	0,00	0,00	0,00	0,00	0,00	
		4410	Podróże służbowe krajowe	700,00	700,00	0,00	0,00	700,00	0,00	0,00	0,00	0,00	0,00	0,00	0,00	0,00	0,00	
		4430	Różne opłaty i składki	190,00	190,00	0,00	0,00	190,00	0,00	0,00	0,00	0,00	0,00	0,00	0,00	0,00	0,00	
		4440	Opłaty na zakładowy fundusz świadczeń socjalnych	1 778,49	1 778,49	1 778,49	0,00	1 778,49	0,00	0,00	0,00	0,00	0,00	0,00	0,00	0,00	0,00	
			Wydanki razem:	116 874,49	116 874,49	45 963,49	0,00	0,00	0,00	0,00	0,00	0,00	0,00	0,00	0,00	0,00	0,00	

Daszyna, 22 stycznia 2018r.

[Signature]
 Wójt Gminy Biblioteka Publiczna w Daszynie

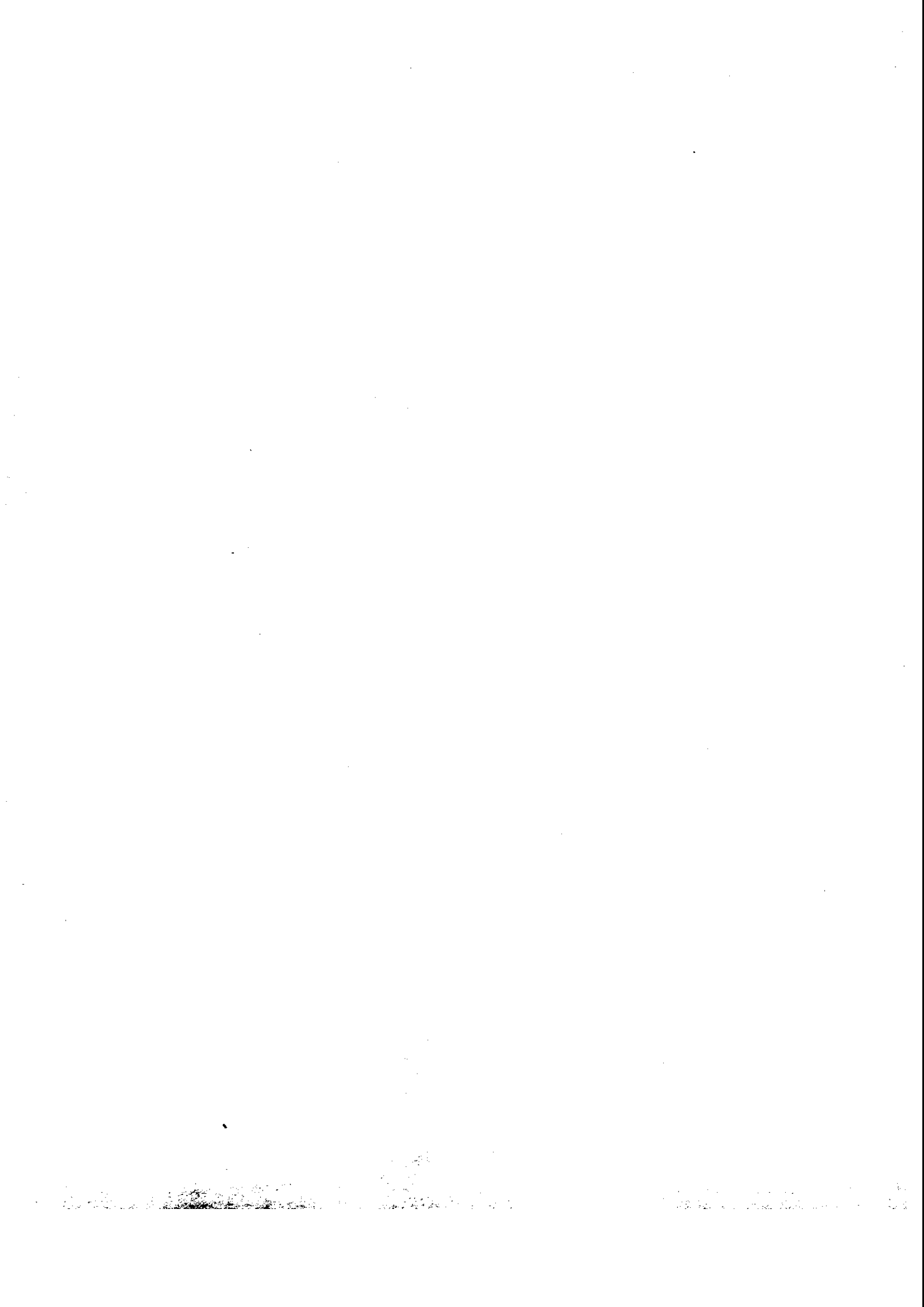

2019czw. M15

PLAN FINANSOWY NA 2018 ROK - Urząd Gminy w Daszynie

Dział	Rozdział	§	Nazwa	Plan	Z tego:													
					Wydaki bieżące				z tego:				z tego:					
					7	8	9	10	11	12	13	14	15	16	z tego:			
wydatki jednostek budżetowych,	wydatki na świadczenia i świadczenia na rzecz osób fizycznych;	wydatki związane z realizacją ich statutowych zadań;	dotacje na zadania bieżące	świadczenia na rzecz osób fizycznych;	wydatki na finansowanie z budżetu państwa z tytułu gwarancji	obsługa długu	Wydaki majątkowe	inwestycje i zakupy inwestycyjne	w tym:		zakup objętych akcją i wnieście wkładów do spółek prawa handlowego.							
1	2	3	4	5	6	7	8	9	10	11	12	13	14	15	16	17	18	
010			Rolnictwo i leśnictwo	20 000,00	20 000,00	20 000,00	0,00	20 000,00	0,00	0,00	0,00	0,00	0,00	0,00	0,00	0,00	0,00	0,00
	01030		lasy państwowe	20 000,00	20 000,00	20 000,00	0,00	20 000,00	0,00	0,00	0,00	0,00	0,00	0,00	0,00	0,00	0,00	0,00
		2850	Wpłaty gmin na rzecz izb rolniczych w wysokości 2% uzyskanych wpływów z podatku odlego	20 000,00	20 000,00	20 000,00	0,00	20 000,00	0,00	0,00	0,00	0,00	0,00	0,00	0,00	0,00	0,00	0,00
400			Wytwarzanie i zaopatrywanie w energię elektryczną, gaz i wodę	32 786 027,97	3 438 571,00	3 438 571,00	12 000,00	3 426 571,00	0,00	0,00	0,00	0,00	0,00	0,00	29 357 456,97	29 357 456,97	22 704 462,36	0,00
	40002		Dostarczanie wody	1 738 600,00	1 738 600,00	1 738 600,00	12 000,00	1 726 600,00	0,00	0,00	0,00	0,00	0,00	0,00	0,00	0,00	0,00	0,00
		4170	Wynagrodzenia bezosobowe	12 000,00	12 000,00	12 000,00	12 000,00	0,00	0,00	0,00	0,00	0,00	0,00	0,00	0,00	0,00	0,00	0,00
		4210	Zakup materiałów i wyposażenia	40 600,00	40 600,00	40 600,00	0,00	40 600,00	0,00	0,00	0,00	0,00	0,00	0,00	0,00	0,00	0,00	0,00
		4260	Zakup energii	750 000,00	750 000,00	750 000,00	0,00	750 000,00	0,00	0,00	0,00	0,00	0,00	0,00	0,00	0,00	0,00	0,00
		4300	Zakup usług pozostałych	844 000,00	844 000,00	844 000,00	0,00	844 000,00	0,00	0,00	0,00	0,00	0,00	0,00	0,00	0,00	0,00	0,00
		4430	Różne opłaty i składki	32 000,00	32 000,00	32 000,00	0,00	32 000,00	0,00	0,00	0,00	0,00	0,00	0,00	0,00	0,00	0,00	0,00
		4530	Podatek od towarów i usług (VAT)	60 000,00	60 000,00	60 000,00	0,00	60 000,00	0,00	0,00	0,00	0,00	0,00	0,00	0,00	0,00	0,00	0,00
40003			Dostarczanie energii elektrycznej	29 289 256,97	800,00	800,00	0,00	800,00	0,00	0,00	0,00	0,00	0,00	0,00	29 287 456,97	29 287 456,97	22 704 462,36	0,00
		4430	Różne opłaty i składki	800,00	800,00	800,00	0,00	800,00	0,00	0,00	0,00	0,00	0,00	0,00	0,00	0,00	0,00	0,00
		6050	Wydaki inwestycyjne jednostek budżetowych	6 592 994,61	0,00	0,00	0,00	0,00	0,00	0,00	0,00	0,00	0,00	0,00	6 592 994,61	6 592 994,61	0,00	0,00
		6057	Wydaki inwestycyjne jednostek budżetowych	8 698 100,21	0,00	0,00	0,00	0,00	0,00	0,00	0,00	0,00	0,00	0,00	8 698 100,21	8 698 100,21	0,00	0,00
		6059	Wydaki inwestycyjne jednostek budżetowych	14 006 362,15	0,00	0,00	0,00	0,00	0,00	0,00	0,00	0,00	0,00	0,00	14 006 362,15	14 006 362,15	0,00	0,00
40004			Dostarczanie paliw gazowych	1 699 171,00	1 699 171,00	1 699 171,00	0,00	1 699 171,00	0,00	0,00	0,00	0,00	0,00	0,00	0,00	0,00	0,00	0,00
		4260	Zakup energii	14 171,00	14 171,00	14 171,00	0,00	14 171,00	0,00	0,00	0,00	0,00	0,00	0,00	0,00	0,00	0,00	0,00
		4300	Zakup usług pozostałych	1 602 000,00	1 602 000,00	1 602 000,00	0,00	1 602 000,00	0,00	0,00	0,00	0,00	0,00	0,00	0,00	0,00	0,00	0,00
		4430	Różne opłaty i składki	17 500,00	17 500,00	17 500,00	0,00	17 500,00	0,00	0,00	0,00	0,00	0,00	0,00	0,00	0,00	0,00	0,00
		4530	Podatek od towarów i usług (VAT)	65 500,00	65 500,00	65 500,00	0,00	65 500,00	0,00	0,00	0,00	0,00	0,00	0,00	0,00	0,00	0,00	0,00
		6050	Wydaki inwestycyjne jednostek budżetowych	60 000,00	0,00	0,00	0,00	0,00	0,00	0,00	0,00	0,00	0,00	0,00	60 000,00	60 000,00	0,00	0,00
600			Transport łączność	2 374 539,35	435 622,64	435 622,64	132 920,00	301 242,64	0,00	1 460,00	0,00	0,00	0,00	0,00	1 938 916,71	1 938 916,71	1 705 087,51	0,00
	60016		Drogi publiczne gminne	2 374 539,35	435 622,64	435 622,64	132 920,00	301 242,64	0,00	1 460,00	0,00	0,00	0,00	0,00	1 938 916,71	1 938 916,71	1 705 087,51	0,00
		3020	Wydaki osobowe niezaliczone do wynagrodzeń	1 460,00	0,00	0,00	0,00	0,00	0,00	1 460,00	0,00	0,00	0,00	0,00	0,00	0,00	0,00	0,00
		4010	Wynagrodzenia osobowe pracowników	100 800,00	100 800,00	100 800,00	0,00	0,00	0,00	0,00	0,00	0,00	0,00	0,00	0,00	0,00	0,00	0,00

Dział	Rozdział	5	Nazwa	Plan	Z tego:																	
					Wydanki budżetowe	Wydanki jednostek budżetowych	z tego:			z tego:					Wydanki majątkowe	z tego:						
							Wynagrodzenia i składowki od nich należane	Wydanki związane z działalnością statutową	dotacje na zadania budżetowe	Świadczenia na rzecz osób fizycznych	Wydanki na programy finansowane z udziałem środków, o których mowa w art. 5 ust. 1 pkt 2 i 3	wypłaty z tytułu porzeczności i gwarancji	dotacje obywateli	Wydanki majątkowe		inwestycyjne	na programy finansowane z udziałem środków, o których mowa w art. 5 ust. 1 pkt 2 i 3	zakup i obsługa majątku				
1	2	3	4	5	6	7	8	9	10	11	12	13	14	15	16	17	18					
		4040	Dotatkowe wyrażenie rozne	10 500,00	10 500,00	10 500,00	10 500,00	0,00	0,00	0,00	0,00	0,00	0,00	0,00	0,00	0,00	0,00	0,00				
		4110	Składki na ubezpieczenia społeczne	19 100,00	19 100,00	19 100,00	19 100,00	0,00	0,00	0,00	0,00	0,00	0,00	0,00	0,00	0,00	0,00	0,00				
		4120	Składki na Fundusz Pracy	2 720,00	2 720,00	2 720,00	2 720,00	0,00	0,00	0,00	0,00	0,00	0,00	0,00	0,00	0,00	0,00	0,00				
		4210	Zakup materiałów wyposażenia	170 000,00	170 000,00	170 000,00	170 000,00	0,00	0,00	0,00	0,00	0,00	0,00	0,00	0,00	0,00	0,00	0,00				
		4210	Zakup usług remontowych	14 000,00	14 000,00	14 000,00	14 000,00	0,00	0,00	0,00	0,00	0,00	0,00	0,00	0,00	0,00	0,00	0,00				
		4280	Zakup usług zdrowotnych	500,00	500,00	500,00	500,00	0,00	0,00	0,00	0,00	0,00	0,00	0,00	0,00	0,00	0,00	0,00				
		4300	Zakup usług pozostałych	5 000,00	5 000,00	5 000,00	5 000,00	0,00	0,00	0,00	0,00	0,00	0,00	0,00	0,00	0,00	0,00	0,00				
		4440	Odsetki na zakładowy fundusz świadczeń socjalnych	5 780,09	5 780,09	5 780,09	5 780,09	0,00	0,00	0,00	0,00	0,00	0,00	0,00	0,00	0,00	0,00	0,00				
		4530	Podatek od towarów i usług (VAT)	10 000,00	10 000,00	10 000,00	10 000,00	0,00	0,00	0,00	0,00	0,00	0,00	0,00	0,00	0,00	0,00	0,00				
		6050	Wydanki inwestycyjne jednostek budżetowych	1 743 517,19	0,00	0,00	0,00	0,00	0,00	0,00	0,00	0,00	0,00	0,00	1 743 517,19	0,00	0,00	0,00				
		6057	Wydanki inwestycyjne jednostek budżetowych	6 271 798,75	0,00	0,00	0,00	0,00	0,00	0,00	0,00	0,00	0,00	0,00	6 271 798,75	0,00	0,00	0,00				
		3020	Wydanki osobowe niezaliczone do wynagrodzeń	1 926,00	1 926,00	0,00	0,00	0,00	0,00	1 926,00	0,00	0,00	0,00	0,00	0,00	0,00	0,00	0,00				
		4010	Wynagrodzenia osobowe pracowników	125 650,00	125 650,00	125 650,00	125 650,00	0,00	0,00	0,00	0,00	0,00	0,00	0,00	0,00	0,00	0,00	0,00				
		4040	Dotatkowe wyrażenie rozne	9 300,00	9 300,00	9 300,00	9 300,00	0,00	0,00	0,00	0,00	0,00	0,00	0,00	0,00	0,00	0,00	0,00				
		4110	Składki na ubezpieczenia społeczne	54 286,00	54 286,00	54 286,00	54 286,00	0,00	0,00	0,00	0,00	0,00	0,00	0,00	0,00	0,00	0,00	0,00				
		4120	Składki na Fundusz Pracy	7 735,00	7 735,00	7 735,00	7 735,00	0,00	0,00	0,00	0,00	0,00	0,00	0,00	0,00	0,00	0,00	0,00				
		4170	Wynagrodzenia bezosobowe	180 731,00	180 731,00	180 731,00	180 731,00	0,00	0,00	0,00	0,00	0,00	0,00	0,00	0,00	0,00	0,00	0,00				
		4210	Zakup materiałów wyposażenia	314 935,16	314 935,16	314 935,16	314 935,16	0,00	0,00	0,00	0,00	0,00	0,00	0,00	0,00	0,00	0,00	0,00				
		4290	Zakup energii	290 000,00	290 000,00	290 000,00	290 000,00	0,00	0,00	0,00	0,00	0,00	0,00	0,00	0,00	0,00	0,00	0,00				
		4290	Zakup usług zdrowotnych	500,00	500,00	500,00	500,00	0,00	0,00	0,00	0,00	0,00	0,00	0,00	0,00	0,00	0,00	0,00				
		4300	Zakup usług pozostałych	210 000,00	210 000,00	210 000,00	210 000,00	0,00	0,00	0,00	0,00	0,00	0,00	0,00	0,00	0,00	0,00	0,00				
		4430	Odsetki od pożyczek i składek	9 500,00	9 500,00	9 500,00	9 500,00	0,00	0,00	0,00	0,00	0,00	0,00	0,00	0,00	0,00	0,00	0,00				
		4440	Odsetki na zakładowy fundusz świadczeń socjalnych	5 780,09	5 780,09	5 780,09	5 780,09	0,00	0,00	0,00	0,00	0,00	0,00	0,00	0,00	0,00	0,00	0,00				
		6050	Wydanki inwestycyjne jednostek budżetowych	1 743 517,19	0,00	0,00	0,00	0,00	0,00	0,00	0,00	0,00	0,00	0,00	1 743 517,19	0,00	0,00	0,00				
		6057	Wydanki inwestycyjne jednostek budżetowych	6 271 798,75	0,00	0,00	0,00	0,00	0,00	0,00	0,00	0,00	0,00	0,00	6 271 798,75	0,00	0,00	0,00				

Dział	Rozdział	§	Nazwa	Plan	z tego:								z tego:				Wydaki majątkowe	Wydaki na programy finansowane z udziałem środków, o których mowa w art. 5 ust. 1 pkt 2 i 3.	Zakup i objęcie akcji i udziałów oraz wniesienie wkładów do spółek prawa handlowego.
					Wydaki bieżące	Wydki jednostek budżetowych, składek na fundusze budżetowych, należące	Wynagrodzenia i składek na fundusze budżetowych, należące	Wydki związane z realizacją ich statutowych zadań;	dotacje na zadania bieżące	Świadczenia na rzecz osób fizycznych;	Wydatki na programy finansowane z udziałem środków, o których mowa w art. 5 ust. 1 pkt 2 i 3.	wydaty z tytułu poręczeń i gwarancji	obsługa długu	Wydki inwestycyjne	inwestycje i zakupy inwestycyjne	w tym: na programy finansowane z udziałem środków, o których mowa w art. 5 ust. 1 pkt 2 i 3.			
1	2	3	4	5	6	7	8	9	10	11	12	13	14	15	16	17	18		
		5059	Wydaki inwestycyjne jednostek budżetowych	2 064 909,59	0,00	0,00	0,00	0,00	0,00	0,00	0,00	0,00	0,00	2 064 909,59	2 064 909,59	0,00	0,00		
710			Działalność usługowa	55 000,00	55 000,00	55 000,00	0,00	55 000,00	0,00	0,00	0,00	0,00	0,00	0,00	0,00	0,00	0,00		
71004			Plany zagospodarowania przestrzennego	55 000,00	55 000,00	55 000,00	0,00	55 000,00	0,00	0,00	0,00	0,00	0,00	0,00	0,00	0,00	0,00		
4300			Zakup usług pozostałych	55 000,00	55 000,00	55 000,00	0,00	55 000,00	0,00	0,00	0,00	0,00	0,00	0,00	0,00	0,00	0,00		
750			Administracja publiczna	2 403 293,75	2 403 293,75	2 403 293,75	1 640 413,00	564 540,75	0,00	198 340,00	0,00	0,00	0,00	0,00	0,00	0,00	0,00		
75011			Urzędy wojewódzkie	37 922,00	37 922,00	37 922,00	37 922,00	300,00	0,00	0,00	0,00	0,00	0,00	0,00	0,00	0,00	0,00		
4010			Wynagrodzenia osobowe pracowników	31 446,00	31 446,00	31 446,00	31 446,00	0,00	0,00	0,00	0,00	0,00	0,00	0,00	0,00	0,00	0,00		
4110			Składki na ubezpieczenia społeczne	5 405,57	5 405,57	5 405,57	5 405,57	0,00	0,00	0,00	0,00	0,00	0,00	0,00	0,00	0,00	0,00		
4120			Składki na Fundusz Pracy	770,43	770,43	770,43	770,43	0,00	0,00	0,00	0,00	0,00	0,00	0,00	0,00	0,00	0,00		
4210			Zakup materiałów i wyposażenia	300,00	300,00	300,00	0,00	300,00	0,00	0,00	0,00	0,00	0,00	0,00	0,00	0,00	0,00		
75022			Rady gmin (miast i miast na prawach powiatu)	166 500,00	166 500,00	21 100,00	0,00	21 100,00	0,00	145 400,00	0,00	0,00	0,00	0,00	0,00	0,00	0,00		
3030			Różne wydatki na rzecz osób fizycznych	145 400,00	145 400,00	0,00	0,00	0,00	0,00	145 400,00	0,00	0,00	0,00	0,00	0,00	0,00	0,00		
4210			Zakup materiałów i wyposażenia	7 200,00	7 200,00	7 200,00	0,00	7 200,00	0,00	0,00	0,00	0,00	0,00	0,00	0,00	0,00	0,00		
4300			Zakup usług pozostałych	13 900,00	13 900,00	13 900,00	0,00	13 900,00	0,00	0,00	0,00	0,00	0,00	0,00	0,00	0,00	0,00		
75023			Urzędy gmin (miast i miast na prawach powiatu)	2 068 102,06	2 068 102,06	2 063 942,06	1 566 891,00	496 151,06	0,00	5 060,00	0,00	0,00	0,00	0,00	0,00	0,00	0,00		
3020			Wydatki osobowe niezaliczone do wynagrodzeń	5 060,00	5 060,00	0,00	0,00	0,00	0,00	5 060,00	0,00	0,00	0,00	0,00	0,00	0,00	0,00		
4010			Wynagrodzenia osobowe pracowników	1 216 106,00	1 216 106,00	1 216 106,00	1 216 106,00	0,00	0,00	0,00	0,00	0,00	0,00	0,00	0,00	0,00	0,00		
4040			Dodatkowe wynagrodzenie roczne	84 860,00	84 860,00	84 860,00	84 860,00	0,00	0,00	0,00	0,00	0,00	0,00	0,00	0,00	0,00	0,00		
4110			Składki na ubezpieczenia społeczne	218 748,00	218 748,00	218 748,00	218 748,00	0,00	0,00	0,00	0,00	0,00	0,00	0,00	0,00	0,00	0,00		
4120			Składki na Fundusz Pracy	31 177,00	31 177,00	31 177,00	31 177,00	0,00	0,00	0,00	0,00	0,00	0,00	0,00	0,00	0,00	0,00		
4170			Wynagrodzenia bezosobowe	6 000,00	6 000,00	6 000,00	6 000,00	0,00	0,00	0,00	0,00	0,00	0,00	0,00	0,00	0,00	0,00		
4210			Zakup materiałów i wyposażenia	55 000,00	55 000,00	55 000,00	0,00	55 000,00	0,00	0,00	0,00	0,00	0,00	0,00	0,00	0,00	0,00		
4260			Zakup energii	140 000,00	140 000,00	140 000,00	0,00	140 000,00	0,00	0,00	0,00	0,00	0,00	0,00	0,00	0,00	0,00		
4270			Zakup usług remontowych	20 000,00	20 000,00	20 000,00	0,00	20 000,00	0,00	0,00	0,00	0,00	0,00	0,00	0,00	0,00	0,00		
4280			Zakup usług zdrowotnych	1 500,00	1 500,00	1 500,00	0,00	1 500,00	0,00	0,00	0,00	0,00	0,00	0,00	0,00	0,00	0,00		
4300			Zakup usług pozostałych	160 000,00	160 000,00	160 000,00	0,00	160 000,00	0,00	0,00	0,00	0,00	0,00	0,00	0,00	0,00	0,00		
4360			Opłaty z tytułu zakupu usług telekomunikacyjnych	20 000,00	20 000,00	20 000,00	0,00	20 000,00	0,00	0,00	0,00	0,00	0,00	0,00	0,00	0,00	0,00		
4410			Podróż służbowe krajowe	35 000,00	35 000,00	35 000,00	0,00	35 000,00	0,00	0,00	0,00	0,00	0,00	0,00	0,00	0,00	0,00		
4420			Podróż służbowe zagraniczne	10 000,00	10 000,00	10 000,00	0,00	10 000,00	0,00	0,00	0,00	0,00	0,00	0,00	0,00	0,00	0,00		
4430			Różne opłaty i składki	20 000,00	20 000,00	20 000,00	0,00	20 000,00	0,00	0,00	0,00	0,00	0,00	0,00	0,00	0,00	0,00		

Data	Rozdział	§	Nazwa	Plan	5	6	Z tego:										15	z tego:		
							7	z tego:		9	10	11	12	13	14	16		w tym:		
								Wydatki budżetowe	Wydatki budżetowe budżetowych.									Wydatki związane z realizacją zadań statutowych	Wydatki związane z realizacją zadań budżetowych	Wydatki na świadczenia na rzecz osób fizycznych
1	2	3	4	5	6	7	8	9	10	11	12	13	14	15	16	17	18			
		440	Opłaty na zakładowy (fundusz świadczeń socjalnych)	28 851,06	28 851,06	28 851,06	0,00	28 851,06	0,00	0,00	0,00	0,00	0,00	0,00	0,00	0,00	0,00			
		4530	Podatek od towarów i usług (VAT).	800,00	800,00	800,00	0,00	800,00	0,00	0,00	0,00	0,00	0,00	0,00	0,00	0,00	0,00			
		4700	Szkolenia pracowników niebędących członkami komitetu składowego	5 000,00	5 000,00	5 000,00	0,00	5 000,00	0,00	0,00	0,00	0,00	0,00	0,00	0,00	0,00	0,00			
		75075	Promocja jednostek samorządu terytorialnego	9 000,00	9 000,00	9 000,00	0,00	9 000,00	0,00	0,00	0,00	0,00	0,00	0,00	0,00	0,00	0,00			
		4210	Zakup materiałów wyposażenia	4 500,00	4 500,00	4 500,00	0,00	4 500,00	0,00	0,00	0,00	0,00	0,00	0,00	0,00	0,00	0,00			
		4300	Zakup usług poradельnych	4 500,00	4 500,00	4 500,00	0,00	4 500,00	0,00	0,00	0,00	0,00	0,00	0,00	0,00	0,00	0,00			
		75095	Pozostałe działalności	121 769,69	121 769,69	73 889,69	35 900,00	31 989,69	0,00	47 889,00	0,00	0,00	0,00	0,00	0,00	0,00	0,00			
		3030	Różne wydatki na rzecz osób fizycznych	47 889,00	47 889,00	0,00	0,00	0,00	0,00	47 889,00	0,00	0,00	0,00	0,00	0,00	0,00	0,00			
		4100	Wynagrodzenie agencji powoływanej	35 900,00	35 900,00	35 900,00	0,00	0,00	0,00	0,00	0,00	0,00	0,00	0,00	0,00	0,00	0,00			
		4210	Zakup materiałów wyposażenia	2 000,00	2 000,00	2 000,00	0,00	2 000,00	0,00	0,00	0,00	0,00	0,00	0,00	0,00	0,00	0,00			
		4300	Zakup usług poradельnych	16 000,00	16 000,00	16 000,00	0,00	16 000,00	0,00	0,00	0,00	0,00	0,00	0,00	0,00	0,00	0,00			
		4430	Różne opłaty i składki	19 989,69	19 989,69	19 989,69	0,00	19 989,69	0,00	0,00	0,00	0,00	0,00	0,00	0,00	0,00	0,00			
		75101	Uzyskiwanie informacji o gospodarstwach wiejskich, kontrola i ochrona praw oraz sądownictwo	760,00	760,00	760,00	0,00	760,00	0,00	0,00	0,00	0,00	0,00	0,00	0,00	0,00	0,00			
		4300	Zakup usług poradельnych	760,00	760,00	760,00	0,00	760,00	0,00	0,00	0,00	0,00	0,00	0,00	0,00	0,00	0,00			
		75412	Bezpieczeństwo publiczne i ochrona przeciwpożarowa	157 580,00	157 580,00	145 080,00	18 680,00	126 400,00	0,00	12 500,00	0,00	0,00	0,00	0,00	0,00	0,00	0,00			
		3020	Wydatki osobowe niezaliczone do wypracowań	94 580,00	94 580,00	82 080,00	18 680,00	63 400,00	0,00	12 500,00	0,00	0,00	0,00	0,00	0,00	0,00	0,00			
		4110	Składki na ubezpieczenia społeczne	12 500,00	12 500,00	0,00	0,00	0,00	0,00	12 500,00	0,00	0,00	0,00	0,00	0,00	0,00	0,00			
		4120	Składki na Fundusz Pracy	2 480,00	2 480,00	2 480,00	0,00	0,00	0,00	0,00	0,00	0,00	0,00	0,00	0,00	0,00	0,00			
		4170	Wypracowania bezosobowe	360,00	360,00	360,00	0,00	0,00	0,00	0,00	0,00	0,00	0,00	0,00	0,00	0,00	0,00			
		4210	Zakup materiałów wyposażenia	15 840,00	15 840,00	15 840,00	0,00	0,00	0,00	0,00	0,00	0,00	0,00	0,00	0,00	0,00	0,00			
		4250	Zakup energii	30 500,00	30 500,00	30 500,00	0,00	30 500,00	0,00	0,00	0,00	0,00	0,00	0,00	0,00	0,00	0,00			
		4270	Zakup usług remontowych	1 700,00	1 700,00	1 700,00	0,00	1 700,00	0,00	0,00	0,00	0,00	0,00	0,00	0,00	0,00	0,00			
		4300	Zakup usług poradельnych	2 000,00	2 000,00	2 000,00	0,00	2 000,00	0,00	0,00	0,00	0,00	0,00	0,00	0,00	0,00	0,00			
		4360	Opłaty z tytułu zakupu usług telekomunikacyjnych	14 000,00	14 000,00	14 000,00	0,00	14 000,00	0,00	0,00	0,00	0,00	0,00	0,00	0,00	0,00	0,00			
		4430	Różne opłaty i składki	1 200,00	1 200,00	1 200,00	0,00	1 200,00	0,00	0,00	0,00	0,00	0,00	0,00	0,00	0,00	0,00			
		75421	Zarządanie kryzysowe	14 000,00	14 000,00	14 000,00	0,00	14 000,00	0,00	0,00	0,00	0,00	0,00	0,00	0,00	0,00	0,00			
				63 000,00	63 000,00	63 000,00	0,00	63 000,00	0,00	0,00	0,00	0,00	0,00	0,00	0,00	0,00	0,00			

Dział	Rozdział	§	Nazwa	Plan	Z tego:										Wydaki majątkowe		z tego:		
					Wydaki budżetowe	Wydanki jednostek budżetowych	Wynagrodzenia i składek od nich naliczane	z tego:		dotacje na zadania bieżące	Świadczenia na rzecz osób fizycznych	Wydanki na finansowanie z udziałem środków o charakterze wyczerpalnym w art. 5 ust. 1 pkt 2 i 3	wypłaty z tytułu poręczeń i gwarancji	obsługa długu	Wydanki na inwestycje i zakupy inwestycyjne	w tym:	zakup i objęcie akcji i udziałów oraz wniesienie wkładów do spółek prawa handlowego.		
								Wydanki związane z realizacją zadań statutowych	Wydanki związane z zadaniami specjalnymi									na programy finansowane z udziałem środków, o których mowa w art. 5 ust. 1 pkt 2 i 3	na programy finansowane z udziałem środków, o których mowa w art. 5 ust. 1 pkt 2 i 3
1	2	3	4	5	6	7	8	9	10	11	12	13	14	15	16	17	18		
		4810	Rezerwy	63 000,00	63 000,00	0,00	63 000,00	0,00	0,00	0,00	0,00	0,00	0,00	0,00	0,00	0,00	0,00	0,00	
757			Obsługa długu publicznego	591 047,00	591 047,00	0,00	0,00	0,00	0,00	0,00	0,00	0,00	591 047,00	0,00	0,00	0,00	0,00	0,00	
	75702		Obsługa papierów wartościowych, kredytów i pożyczek jednostek samorządu terytorialnego	591 047,00	591 047,00	0,00	0,00	0,00	0,00	0,00	0,00	0,00	591 047,00	0,00	0,00	0,00	0,00	0,00	
		8010	Rozliczenia z bankami związane z obsługą długu publicznego	8 150,00	8 150,00	0,00	0,00	0,00	0,00	0,00	0,00	0,00	8 150,00	0,00	0,00	0,00	0,00	0,00	
		8110	Odszyski od samorządowych papierów wartościowych i/lub zadłużenych przez jednostkę samorządu terytorialnego kredytów i pożyczek	562 897,00	562 897,00	0,00	0,00	0,00	0,00	0,00	0,00	0,00	562 897,00	0,00	0,00	0,00	0,00	0,00	
758			Różne rozliczenia	200 000,00	200 000,00	200 000,00	0,00	0,00	0,00	0,00	0,00	0,00	0,00	0,00	0,00	0,00	0,00	0,00	
	75818		Rezerwy ogólne i celowe	200 000,00	200 000,00	200 000,00	0,00	0,00	0,00	0,00	0,00	0,00	0,00	0,00	0,00	0,00	0,00	0,00	
		4810	Rezerwy	200 000,00	200 000,00	200 000,00	0,00	0,00	0,00	0,00	0,00	0,00	0,00	0,00	0,00	0,00	0,00	0,00	
801			Obwiała i wychowanie	481 418,12	481 418,12	385 044,52	181 950,00	203 054,52	95 064,50	1 310,00	0,00	0,00	0,00	0,00	411 700,00	411 700,00	0,00	0,00	
	80101		Skłoby podstawa	411 700,00	411 700,00	0,00	0,00	0,00	0,00	0,00	0,00	0,00	0,00	411 700,00	411 700,00	0,00	0,00	0,00	
		6050	Wydanki inwestycyjne jednostek budżetowych	411 700,00	411 700,00	0,00	0,00	0,00	0,00	0,00	0,00	0,00	0,00	411 700,00	411 700,00	0,00	0,00	0,00	
80103			Oddziały przedszkolne w szkołach podstawowych	28 967,00	28 967,00	28 967,00	0,00	28 967,00	0,00	0,00	0,00	0,00	0,00	0,00	0,00	0,00	0,00	0,00	
		4330	Zakup usług przez jednostki samorządu terytorialnego od innych jednostek samorządu terytorialnego	28 967,00	28 967,00	28 967,00	0,00	28 967,00	0,00	0,00	0,00	0,00	0,00	0,00	0,00	0,00	0,00	0,00	
	80104		Przeszkola	28 100,00	28 100,00	28 100,00	0,00	28 100,00	0,00	0,00	0,00	0,00	0,00	0,00	0,00	0,00	0,00	0,00	
		4330	Zakup usług przez jednostki samorządu terytorialnego od innych jednostek samorządu terytorialnego	28 100,00	28 100,00	28 100,00	0,00	28 100,00	0,00	0,00	0,00	0,00	0,00	0,00	0,00	0,00	0,00	0,00	
	80106		Inne formy wychowania przedszkolnego	95 064,50	95 064,50	0,00	0,00	0,00	95 064,50	0,00	0,00	0,00	0,00	0,00	0,00	0,00	0,00	0,00	
		2580	Dotacja podmiotowa z budżetu dla jednostek niezaliczonych do sektora finansów publicznych	95 064,50	95 064,50	0,00	0,00	0,00	95 064,50	0,00	0,00	0,00	0,00	0,00	0,00	0,00	0,00	0,00	
80113			Dowozenie uczniów do szkół	329 287,52	329 287,52	327 977,52	181 990,00	145 897,52	0,00	1 310,00	0,00	0,00	0,00	0,00	0,00	0,00	0,00	0,00	
		3020	Wydanki osobowe niezaliczone do wynagrodzeń	1 310,00	1 310,00	0,00	0,00	0,00	0,00	1 310,00	0,00	0,00	0,00	0,00	0,00	0,00	0,00	0,00	
		4010	Wynagrodzenia osobowe pracowników	145 360,00	145 360,00	145 360,00	0,00	0,00	0,00	0,00	0,00	0,00	0,00	0,00	0,00	0,00	0,00	0,00	
		4040	Dodatkowe wynagrodzenie roczne	7 100,00	7 100,00	7 100,00	0,00	0,00	0,00	0,00	0,00	0,00	0,00	0,00	0,00	0,00	0,00	0,00	
		4110	Składek na ubezpieczenie społeczne	25 840,00	25 840,00	25 840,00	0,00	0,00	0,00	0,00	0,00	0,00	0,00	0,00	0,00	0,00	0,00	0,00	
		4120	Składek na Fundusz Pracy	3 690,00	3 690,00	3 690,00	0,00	0,00	0,00	0,00	0,00	0,00	0,00	0,00	0,00	0,00	0,00	0,00	
		4210	Zakup materiałów i wyposażenia	26 000,00	26 000,00	26 000,00	0,00	26 000,00	0,00	0,00	0,00	0,00	0,00	0,00	0,00	0,00	0,00	0,00	
		4300	Zakup usług pozostałych	95 000,00	95 000,00	95 000,00	0,00	95 000,00	0,00	0,00	0,00	0,00	0,00	0,00	0,00	0,00	0,00	0,00	
		4330	Zakup usług przez jednostki samorządu terytorialnego od innych jednostek samorządu terytorialnego	16 956,83	16 956,83	16 956,83	0,00	16 956,83	0,00	0,00	0,00	0,00	0,00	0,00	0,00	0,00	0,00	0,00	

7	Dział	Rozdział	§	Nazwa	Plan	Wydatki bieżące	Z tego:										Wydatki majątkowe	Z tego:		
							wydatki jednostek budżetowych	Z tego:		dotacje na zadania bieżące	świadczenia na rzecz osób fizycznych	wydatki na programy finansowane z udziałem środków, o których mowa w art. 5 ust. 1 pkt 2 i 3	wydatki z tytułu porzeczności gwarancji	dotacja obywatelska	Inwestycje i zakupy inwestycyjne	Z tego:				
								wynagrodzenia i składowki na świadczenia	na świadczenia							na programy finansowane z udziałem środków, o których mowa w art. 5 ust. 1 pkt 2 i 3		w tym:	na zakup i objęcie akcji i udziałów	
1	2	3	4	5	6	7	8	9	10	11	12	13	14	15	16	17	18			
		4430		Różne opłaty i składki	2 200,00	2 200,00	2 200,00	0,00	2 200,00	0,00	0,00	0,00	0,00	0,00	0,00	0,00	0,00	0,00		
		4440		Opłaty na zakładowy fundusz świadczeń socjalnych	5 730,69	5 730,69	5 730,69	0,00	5 730,69	0,00	0,00	0,00	0,00	0,00	0,00	0,00	0,00	0,00		
		4450		Podatek od towarów i usług (VAT)	100,00	100,00	100,00	0,00	100,00	0,00	0,00	0,00	0,00	0,00	0,00	0,00	0,00	0,00		
		851		Ochrona zdrowia	47 775,00	47 775,00	47 775,00	2 340,00	45 435,00	0,00	0,00	0,00	0,00	0,00	0,00	0,00	0,00	0,00		
		85153		Zwalczanie chorób zakaźnych	10 000,00	10 000,00	10 000,00	0,00	10 000,00	0,00	0,00	0,00	0,00	0,00	0,00	0,00	0,00	0,00		
		4210		Zakup materiałów i wyposażenia	4 300,00	4 300,00	4 300,00	0,00	4 300,00	0,00	0,00	0,00	0,00	0,00	0,00	0,00	0,00	0,00		
		4300		Zakup usług pozostałych	5 500,00	5 500,00	5 500,00	0,00	5 500,00	0,00	0,00	0,00	0,00	0,00	0,00	0,00	0,00	0,00		
		4410		Podróż służbowe krajowe	200,00	200,00	200,00	0,00	200,00	0,00	0,00	0,00	0,00	0,00	0,00	0,00	0,00	0,00		
		85154		Przechoźni i akomodacja	37 775,00	37 775,00	37 775,00	2 340,00	35 435,00	0,00	0,00	0,00	0,00	0,00	0,00	0,00	0,00	0,00		
		4170		Wydatki na bezosobowe	2 340,00	2 340,00	2 340,00	2 340,00	0,00	0,00	0,00	0,00	0,00	0,00	0,00	0,00	0,00	0,00		
		4210		Zakup materiałów i wyposażenia	7 000,00	7 000,00	7 000,00	0,00	7 000,00	0,00	0,00	0,00	0,00	0,00	0,00	0,00	0,00	0,00		
		4240		Zakup środków dydaktycznych i książek	3 000,00	3 000,00	3 000,00	0,00	3 000,00	0,00	0,00	0,00	0,00	0,00	0,00	0,00	0,00	0,00		
		4300		Zakup usług pozostałych	23 535,00	23 535,00	23 535,00	0,00	23 535,00	0,00	0,00	0,00	0,00	0,00	0,00	0,00	0,00	0,00		
		4410		Podróż służbowe krajowe	300,00	300,00	300,00	0,00	300,00	0,00	0,00	0,00	0,00	0,00	0,00	0,00	0,00	0,00		
		4430		Różne opłaty i składki	1 600,00	1 600,00	1 600,00	0,00	1 600,00	0,00	0,00	0,00	0,00	0,00	0,00	0,00	0,00	0,00		
		900		Gospodarka komunalna i ochrona środowiska	943 509,32	943 509,32	943 509,32	85 790,00	856 431,32	0,00	1 278,00	0,00	0,00	0,00	0,00	0,00	0,00	0,00		
		90001		Gospodarka śmieciowa i ochrona wody	58 350,00	58 350,00	58 350,00	0,00	58 350,00	0,00	0,00	0,00	0,00	0,00	0,00	0,00	0,00	0,00		
		4210		Zakup materiałów i wyposażenia	2 400,00	2 400,00	2 400,00	0,00	2 400,00	0,00	0,00	0,00	0,00	0,00	0,00	0,00	0,00	0,00		
		4260		Zakup energii	23 300,00	23 300,00	23 300,00	0,00	23 300,00	0,00	0,00	0,00	0,00	0,00	0,00	0,00	0,00	0,00		
		4270		Zakup usług remontowych	8 000,00	8 000,00	8 000,00	0,00	8 000,00	0,00	0,00	0,00	0,00	0,00	0,00	0,00	0,00	0,00		
		4300		Zakup usług pozostałych	22 000,00	22 000,00	22 000,00	0,00	22 000,00	0,00	0,00	0,00	0,00	0,00	0,00	0,00	0,00	0,00		
		4430		Różne opłaty i składki	2 350,00	2 350,00	2 350,00	0,00	2 350,00	0,00	0,00	0,00	0,00	0,00	0,00	0,00	0,00	0,00		
		4530		Podatek od towarów i usług (VAT)	300,00	300,00	300,00	0,00	300,00	0,00	0,00	0,00	0,00	0,00	0,00	0,00	0,00	0,00		
		90002		Gospodarka odpadami	362 180,00	362 180,00	362 180,00	0,00	362 180,00	0,00	0,00	0,00	0,00	0,00	0,00	0,00	0,00	0,00		
		4100		Wyposażenie ogólnego	9 000,00	9 000,00	9 000,00	0,00	9 000,00	0,00	0,00	0,00	0,00	0,00	0,00	0,00	0,00	0,00		
		4210		Zakup materiałów i wyposażenia	2 000,00	2 000,00	2 000,00	0,00	2 000,00	0,00	0,00	0,00	0,00	0,00	0,00	0,00	0,00	0,00		
		4300		Zakup usług pozostałych	349 380,00	349 380,00	349 380,00	0,00	349 380,00	0,00	0,00	0,00	0,00	0,00	0,00	0,00	0,00	0,00		
		4430		Różne opłaty i składki	800,00	800,00	800,00	0,00	800,00	0,00	0,00	0,00	0,00	0,00	0,00	0,00	0,00	0,00		
		4610		Koszty postępowania sądowego i prokuratorskiego	1 000,00	1 000,00	1 000,00	0,00	1 000,00	0,00	0,00	0,00	0,00	0,00	0,00	0,00	0,00	0,00		

Dział	Rozdział	§	Nazwa	Plan	Z tego:										Z tego:		
					6	7	8		9	10	11	12	13	14	15	16	17
					Wydanki bieżące	Wydanki jednostek budżetowych,	Wydanki związane z realizacją ich statutowych zadań;	Wydanki na świadczenia na rzecz osób fizycznych;	Wydanki na programy finansowane z udziałem środków, o których mowa w art. 5 ust. 1 pkt 2 i 3	Wpłyty z tytułu poręczeń i gwarancji	obrotu	Wydanki majątkowe	inwestycyjne i zakupy inwestycyjne	W tym:	zakup i objęcie akcji i udziałów oraz wniesienie wkładów do spółek prawa handlowego.		
1	2	3	4	5	6	7	8	9	10	11	12	13	14	15	16	17	18
	90003		Oczyszczenie miast i wsi	80 945,66	80 945,66	80 285,66	39 500,00	40 785,66	0,00	660,00	0,00	0,00	0,00	0,00	0,00	0,00	0,00
		3020	Wydanki osobowe niezaliczone do wynagrodzeń	660,00	660,00	0,00	0,00	0,00	0,00	660,00	0,00	0,00	0,00	0,00	0,00	0,00	0,00
		4010	Wynagrodzenia osobowe pracowników	31 500,00	31 500,00	31 500,00	31 500,00	0,00	0,00	0,00	0,00	0,00	0,00	0,00	0,00	0,00	0,00
		4040	Dodatkowe wynagrodzenie roczne	2 200,00	2 200,00	2 200,00	2 200,00	0,00	0,00	0,00	0,00	0,00	0,00	0,00	0,00	0,00	0,00
		4110	Składki na ubezpieczenia społeczne	5 800,00	5 800,00	5 800,00	5 800,00	0,00	0,00	0,00	0,00	0,00	0,00	0,00	0,00	0,00	0,00
		4210	Zakup materiałów i wyposażenia	31 600,00	31 600,00	31 600,00	0,00	31 600,00	0,00	0,00	0,00	0,00	0,00	0,00	0,00	0,00	0,00
		4300	Zakup usług pozostałych	4 800,00	4 800,00	4 800,00	0,00	4 800,00	0,00	0,00	0,00	0,00	0,00	0,00	0,00	0,00	0,00
		4430	Różne opłaty i składki	3 200,00	3 200,00	3 200,00	0,00	3 200,00	0,00	0,00	0,00	0,00	0,00	0,00	0,00	0,00	0,00
		4440	Opłaty na zakłady ludzkiej świadomości społecznych	1 185,66	1 185,66	1 185,66	0,00	1 185,66	0,00	0,00	0,00	0,00	0,00	0,00	0,00	0,00	0,00
90004			Trzymanie zieleni w miastach i gminach	3 000,00	3 000,00	3 000,00	0,00	3 000,00	0,00	0,00	0,00	0,00	0,00	0,00	0,00	0,00	0,00
		4210	Zakup materiałów i wyposażenia	3 000,00	3 000,00	3 000,00	0,00	3 000,00	0,00	0,00	0,00	0,00	0,00	0,00	0,00	0,00	0,00
90005			Ochrona powietrza atmosferycznego i klimatu	11 500,00	11 500,00	11 500,00	0,00	11 500,00	0,00	0,00	0,00	0,00	0,00	0,00	0,00	0,00	0,00
		4300	Zakup usług pozostałych	10 000,00	10 000,00	10 000,00	0,00	10 000,00	0,00	0,00	0,00	0,00	0,00	0,00	0,00	0,00	0,00
		4430	Różne opłaty i składki	1 500,00	1 500,00	1 500,00	0,00	1 500,00	0,00	0,00	0,00	0,00	0,00	0,00	0,00	0,00	0,00
90015			Oświetlenie ulic, placów i dróg	328 800,00	328 800,00	328 800,00	0,00	328 800,00	0,00	0,00	0,00	0,00	0,00	0,00	0,00	0,00	0,00
		4280	Zakup energii	168 000,00	168 000,00	168 000,00	0,00	168 000,00	0,00	0,00	0,00	0,00	0,00	0,00	0,00	0,00	0,00
		4270	Zakup usług remontowych	160 000,00	160 000,00	160 000,00	0,00	160 000,00	0,00	0,00	0,00	0,00	0,00	0,00	0,00	0,00	0,00
		4430	Różne opłaty i składki	800,00	800,00	800,00	0,00	800,00	0,00	0,00	0,00	0,00	0,00	0,00	0,00	0,00	0,00
90019			Wpływy i wydatki związane z gromadzeniem środków z opłat i kar za korzystanie ze środowiska	9 650,00	9 650,00	9 650,00	0,00	9 650,00	0,00	0,00	0,00	0,00	0,00	0,00	0,00	0,00	0,00
		4210	Zakup materiałów i wyposażenia	4 800,00	4 800,00	4 800,00	0,00	4 800,00	0,00	0,00	0,00	0,00	0,00	0,00	0,00	0,00	0,00
		4240	Zakup środków dydaktycznych i książek	200,00	200,00	200,00	0,00	200,00	0,00	0,00	0,00	0,00	0,00	0,00	0,00	0,00	0,00
		4300	Zakup usług pozostałych	4 650,00	4 650,00	4 650,00	0,00	4 650,00	0,00	0,00	0,00	0,00	0,00	0,00	0,00	0,00	0,00
90095			Pozostałe działalności	89 083,66	89 083,66	89 083,66	0,00	89 083,66	0,00	618,00	0,00	0,00	0,00	0,00	0,00	0,00	0,00
		3020	Wydanki osobowe niezaliczone do wynagrodzeń	618,00	618,00	0,00	0,00	0,00	0,00	618,00	0,00	0,00	0,00	0,00	0,00	0,00	0,00
		4010	Wynagrodzenia osobowe pracowników	28 500,00	28 500,00	28 500,00	0,00	28 500,00	0,00	0,00	0,00	0,00	0,00	0,00	0,00	0,00	0,00
		4040	Dodatkowe wynagrodzenie roczne	2 300,00	2 300,00	2 300,00	0,00	2 300,00	0,00	0,00	0,00	0,00	0,00	0,00	0,00	0,00	0,00
		4110	Składki na ubezpieczenia społeczne	5 480,00	5 480,00	5 480,00	0,00	5 480,00	0,00	0,00	0,00	0,00	0,00	0,00	0,00	0,00	0,00
		4300	Zakup usług pozostałych	50 000,00	50 000,00	50 000,00	0,00	50 000,00	0,00	0,00	0,00	0,00	0,00	0,00	0,00	0,00	0,00
		4440	Opłaty na zakłady ludzkiej świadomości społecznych	1 185,66	1 185,66	1 185,66	0,00	1 185,66	0,00	0,00	0,00	0,00	0,00	0,00	0,00	0,00	0,00

Dział	Rozdział	9	Nazwa	Plan	5	6	7	Z tego:						15	Z tego:			
								Wydatki bieżące	wydatki jednostek budżetowych	wynagrodzenia i składki od nich naliczane	wydatki związane z realizacją ich statutowych zadań	dotacje na zadania bieżące	świadczenia na rzecz osób fizycznych		wydatki na programy finansowane z udziałem środków, o których mowa w art. 5 ust. 1 pkt 2 i 3	wydatki z tytułu poręczeń i gwarancji	odpisy na obsługę długu	Wydatki majątkowe
	1	2	3	4	5	6	7	8	9	10	11	12	13	14	15	16	17	18
	921		Kultura i ochrona dziedzictwa narodowego	721 550,00	51 400,00	51 400,00	0,00	51 400,00	0,00	0,00	0,00	0,00	0,00	0,00	670 150,00	670 150,00	0,00	0,00
	92105		Pozostałe zadania w zakresie kultury	721 550,00	51 400,00	51 400,00	0,00	51 400,00	0,00	0,00	0,00	0,00	0,00	0,00	670 150,00	670 150,00	0,00	0,00
		4210	Zakup materiałów i wyposażenia	9 500,00	9 500,00	9 500,00	0,00	9 500,00	0,00	0,00	0,00	0,00	0,00	0,00	0,00	0,00	0,00	0,00
		4250	Zakup energii	1 200,00	1 200,00	1 200,00	0,00	1 200,00	0,00	0,00	0,00	0,00	0,00	0,00	0,00	0,00	0,00	0,00
		4300	Zakup usług pozostałych	40 700,00	40 700,00	40 700,00	0,00	40 700,00	0,00	0,00	0,00	0,00	0,00	0,00	0,00	0,00	0,00	0,00
		6050	Wydatki inwestycyjne jednostek budżetowych	670 150,00	0,00	0,00	0,00	0,00	0,00	0,00	0,00	0,00	0,00	0,00	670 150,00	670 150,00	0,00	0,00
	926		Kultura fizyczna	4 500,00	4 500,00	4 500,00	0,00	4 500,00	0,00	0,00	0,00	0,00	0,00	0,00	0,00	0,00	0,00	0,00
	92605		Zadania w zakresie kultury fizycznej	4 500,00	4 500,00	4 500,00	0,00	4 500,00	0,00	0,00	0,00	0,00	0,00	0,00	0,00	0,00	0,00	0,00
		4210	Zakup materiałów i wyposażenia	4 500,00	4 500,00	4 500,00	0,00	4 500,00	0,00	0,00	0,00	0,00	0,00	0,00	0,00	0,00	0,00	0,00
			Wydatki razem:	52 609 250,20	10 060 001,08	9 147 875,48	2 451 805,00	6 586 070,48	95 054,50	218 814,00	0,00	0,00	0,00	691 047,00	42 458 449,12	42 458 449,12	32 748 258,21	0,00

Porządek, 29.01.2018 r.

Wojciech Kozłowski
 Wzrost: 180cm
 Ciężar ciała: 75kg

Strona 1 z 1

PLAN FINANSOWY NA 2018 ROK - Urząd Gminy w Daszynie - zadania zlecone

Dział	Rozdział	§	Nazwa	Plan	Z tego:													
					Wydatki bieżące	Wydatki jednostek budżetowych, składek od nich naliczane	z tego:		z tego:						Wydatki majątkowe	inwestycje i zakupy inwestycyjne	z tego:	
							wydatki związane z realizacją ich statutowych zadań;	wydatki na zadania bieżące	świadczenia na rzecz osób fizycznych;	wydatki na programy finansowane z środków o których mowa w art. 5 ust. 1 pkt 2 i 3	wypłaty z tytułu poręczeń i gwarancji	obsługa długu	Wydatki majątkowe	inwestycje i zakupy inwestycyjne			w tym:	zakup i objęcie akcji i udziałów oraz wniesienie wkładów do spółek prawa handlowego.
7	8	9	10	11	12	13	14	15	16	17	18							
750			Administracja publiczna	37 922,00	37 922,00	300,00	0,00	0,00	0,00	0,00	0,00	0,00	0,00	0,00	0,00	0,00	0,00	
	75011		Urzędy wojewódzkie	37 922,00	37 922,00	300,00	0,00	0,00	0,00	0,00	0,00	0,00	0,00	0,00	0,00	0,00	0,00	
		4010	Wynagrodzenia osobowe pracowników	31 446,00	31 446,00	0,00	0,00	0,00	0,00	0,00	0,00	0,00	0,00	0,00	0,00	0,00	0,00	
		4110	Składki na ubezpieczenia społeczne	5 405,57	5 405,57	0,00	0,00	0,00	0,00	0,00	0,00	0,00	0,00	0,00	0,00	0,00	0,00	
		4120	Składki na Fundusz Pracy	770,43	770,43	0,00	0,00	0,00	0,00	0,00	0,00	0,00	0,00	0,00	0,00	0,00	0,00	
		4210	Zakup materiałów i wyposażenia	300,00	300,00	0,00	0,00	0,00	0,00	0,00	0,00	0,00	0,00	0,00	0,00	0,00	0,00	
751			Urzędy naczelnych organów władzy państwowej; kontroli i ochrony prawa oraz sądownictwa	760,00	760,00	0,00	0,00	0,00	0,00	0,00	0,00	0,00	0,00	0,00	0,00	0,00	0,00	
	75101		Urzędy naczelnych organów władzy państwowej; kontroli i ochrony prawa	760,00	760,00	0,00	0,00	0,00	0,00	0,00	0,00	0,00	0,00	0,00	0,00	0,00	0,00	
		4300	Zakup usług porządkowych	760,00	760,00	0,00	0,00	0,00	0,00	0,00	0,00	0,00	0,00	0,00	0,00	0,00	0,00	
Wydatki razem:				38 682,00	38 682,00	1 060,00	0,00	0,00	0,00	0,00	0,00	0,00	0,00	0,00	0,00	0,00	0,00	

Daszyna, 22.01.2018r.

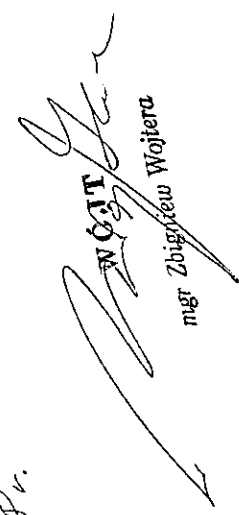
mgr Zbigniew Wojtera

